

RZUT PARTERU
SZKIC LOKALU UŻYTKOWEGO
W BUDYNKU PRZY UL. 11 LISTOPADA NR 119
W WAŁBRZYCHU

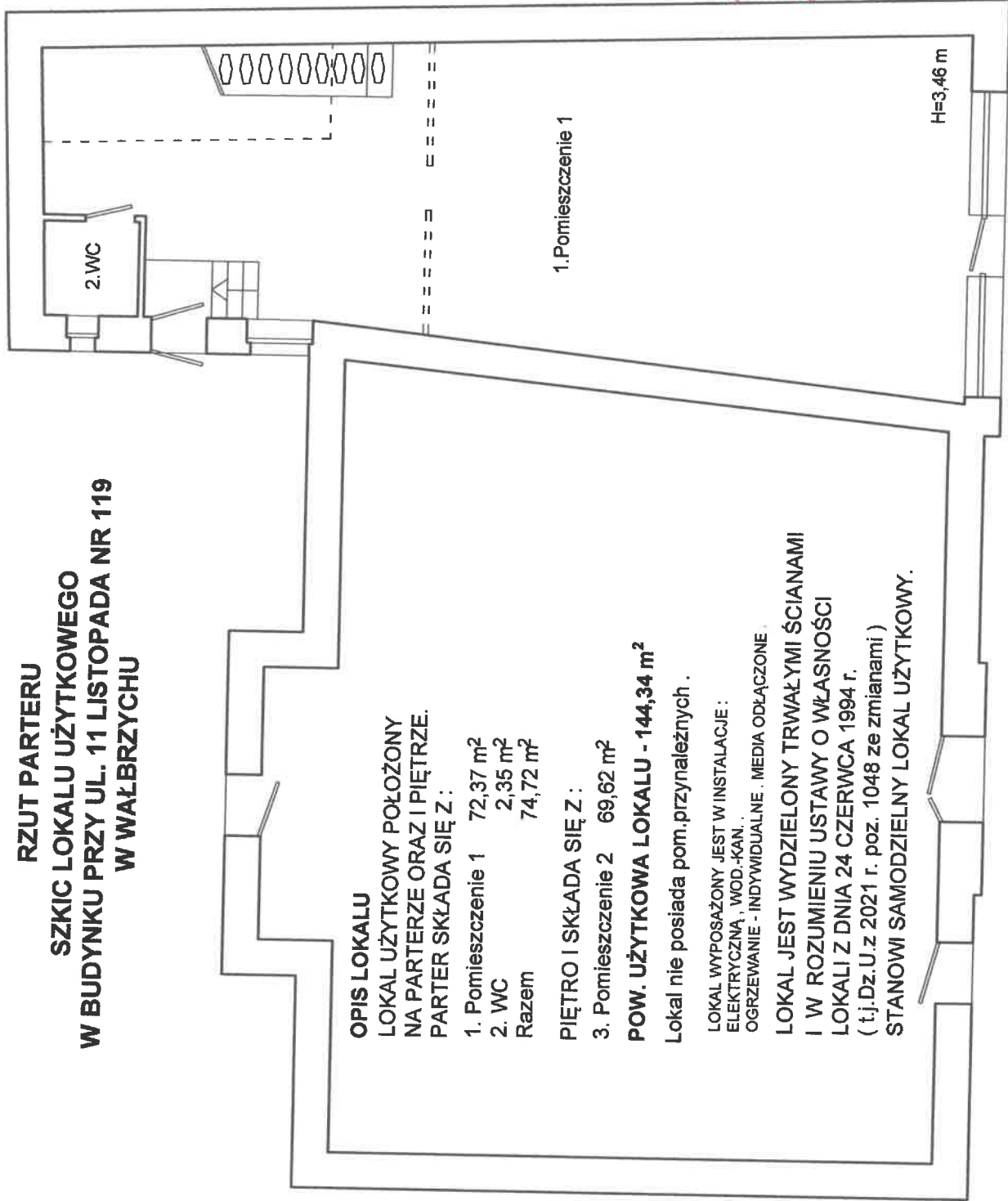

OPIS LOKALU

LOKAL UŻYTKOWY POŁOŻONY
NA PARTERZE ORAZ I PIĘTRZE.
PARTER SKŁADA SIĘ Z :

- | | |
|--------------------|----------------------|
| 1. Pomieszczenie 1 | 72,37 m ² |
| 2. WC | 2,35 m ² |
| Razem | 74,72 m ² |

PIĘTRO I SKŁADA SIĘ Z :

- | | |
|--------------------|----------------------|
| 3. Pomieszczenie 2 | 69,62 m ² |
|--------------------|----------------------|

POW. UŻYTKOWA LOKALU - 144,34 m²

Lokal nie posiada pom. przynależnych .

LOKAL WYPOSAŻONY JEST W INSTALACJE :
ELEKTRYCZNA , WOD.-KAN. ,
OGRZEWANIE - INDYWIDUALNE . MEDIA ODŁĄCZONE .

LOKAL JEST WYDZIELONY TRWAŁYMI ŚCIANAMI
I W ROZUMIENIU USTAWY O WŁASNOŚCI
LOKALI Z DNIA 24 CZERWCA 1994 r.
(t.j. Dz.U.z 2021 r. poz. 1048 ze zmianami)
STANOWI SAMODZIELNY LOKAL UŻYTKOWY.

Załącznik do zaświadczenia
nr

Witek

Zapowiadania Prezydenta Miasta Wałbrzycha
Mariola Młarczyk

Kierownik Biura
Administracji Architektoniczno/Budowlanej

mgr inż. **ANNA FIONER**
Upr. z § 5 ust. 1, § 6 ust. 1 i 3
§ 7, i § 13 ust. 1 pkt 1
Dz. U. Nr 8 poz. 95
Nr upr. UAN VI-1/3/8/96

WAŁBRZYCH 05.09.2025 r.

RZUT I PIĘTRA
SZKIC LOKALU UŻYTKOWEGO
W BUDYNKU PRZY UL. 11 LISTOPADA NR 119
W WAŁBRZYCHU

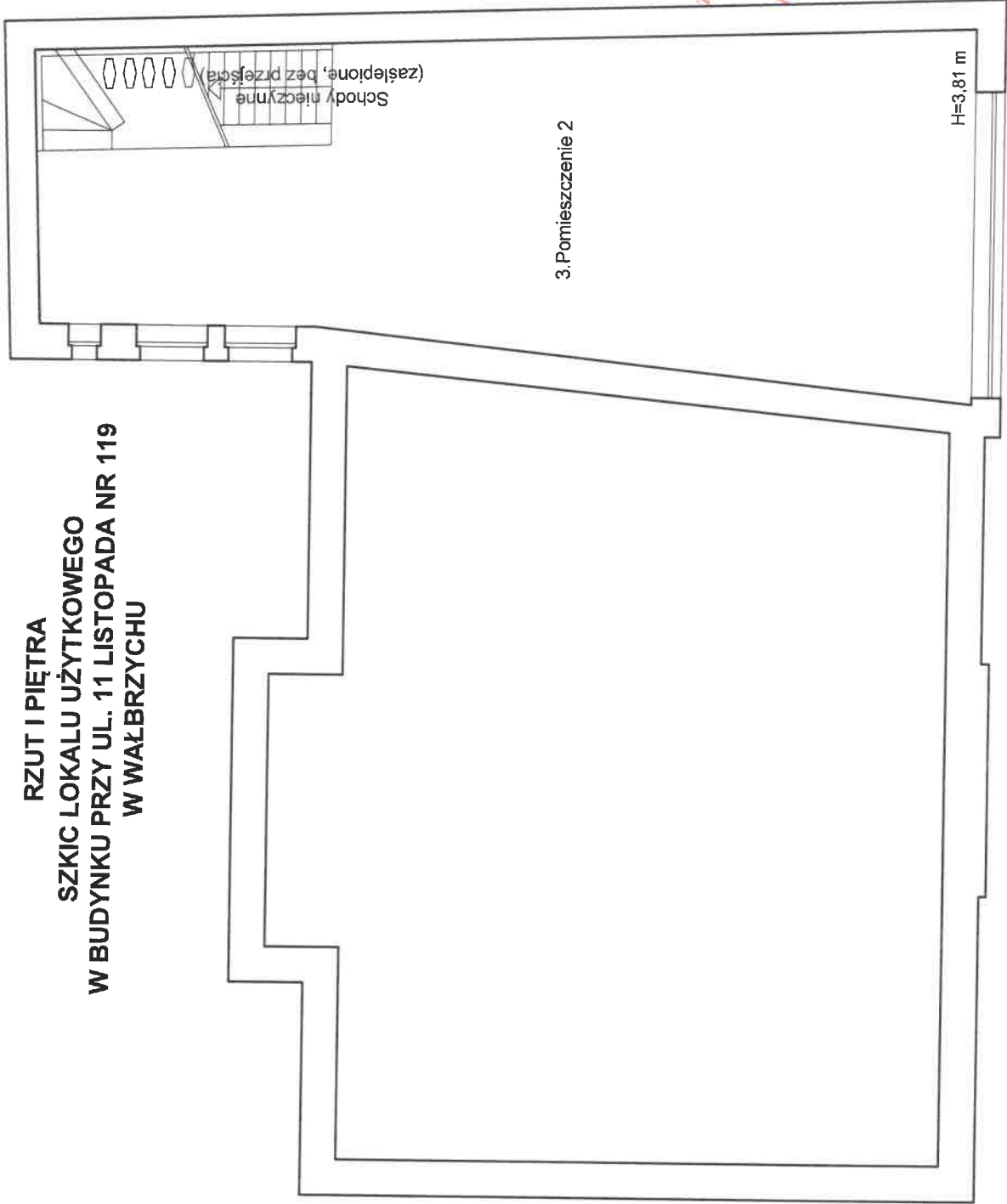

Załącznik do zaświadczenia

nr *Wojcik*

Z upoważnienia Prezydenta Miasta Wałbrzycha
Mariola Mykarska
Kierownik Biura
Administracji Architektury i Inżynierii Budowlanej

BIURO ARCHITECTURA
ul. 11 Listopada 119
57-600 Wałbrzych
Dz. C. KRS 0000000000
REG. SĄD. I S. 147793/RS

WAŁBRZYCH 05.09.2025 r.