

Nr kanc.: BGK.6642.2.2023

Województwo: dolnośląskie

Powiat: m. Wałbrzych

Jednostka ewidencyjna: 026501_1, M. Wałbrzych

Obreńb: 0008, Poniatów Nr 8

Nazwa organu prowadzącego podstawę zaobu specjalizacji / kartograficzny	PREZYDENT MIASTA WAŁBRZYCHA
Identyfikator ewidencyjny materiału zaobu	P.0265.1968.1
Nazwa materiału zaobu	mapa ewidencyjna
Data wykonania kopii materiału zaobu	2023.04.03
Imię, nazwisko / podpis osoby / reprezentującej / organ	INSPEKTOR Marcin Plich

MAPA EWIDENCYJNA SKALA 1:2000

Układ odniesienia: PL-ETRF 89, układ wsp. płaskich: PL-2000 strefa 5 (15°), układ wys.: PL-EVRF 2007-NH

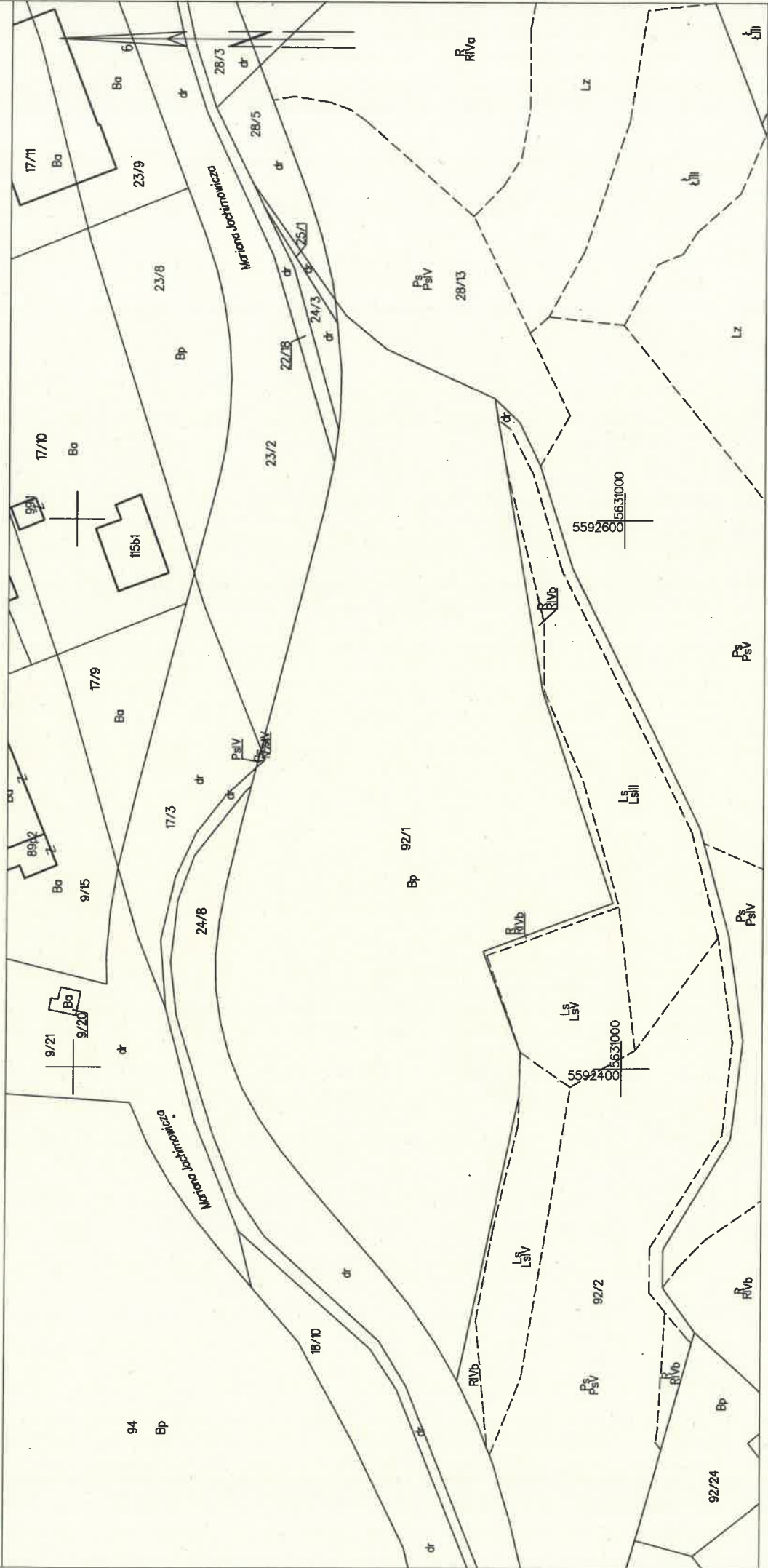

Wałbrzych dn. 2023-01-03
Sporządził(a) wydruk: Marcin Plich