

**UCHWAŁA NR LXII/660/23
RADY MIEJSKIEJ WAŁBRZYCHA**

z dnia 28 lutego 2023 r.

w sprawie nadania nazwy ulicy w Wałbrzychu

Na podstawie art. 18 ust. 2 pkt 13 ustawy z dnia 8 marca 1990 roku o samorządzie gminnym (tekst jednolity: Dz.U. z 2023 r. poz. 40) uchwała się, co następuje:

§ 1. 1. Nadaje się działkom o numerach ewidencyjnych 64/8 i 62/26 położonym w Wałbrzychu, w obrębie Rusinowa Nr 37, stanowiącym drogę wewnętrzną oraz działce o numerze ewidencyjnym 63/6 i części działce o numerze ewidencyjnym 30/2 położonym w Wałbrzychu, w obrębie Rusinowa Nr 37, stanowiącym drogę gminną, nazwę ulicy - **Wspólna**.

2. Lokalizację ulicy przedstawia kopia mapy ewidencyjnej w skali 1:3500, stanowiąca załącznik do niniejszej uchwały.

§ 2. Wykonanie uchwały powierza się Prezydentowi Miasta Wałbrzycha.

§ 3. Uchwała wchodzi w życie po upływie 14 dni od dnia ogłoszenia w Dzienniku Urzędowym Województwa Dolnośląskiego.

Przewodnicząca Rady
Miejskiej Wałbrzycha

Maria Anna Romańska

Załącznik do uchwały Nr LXII/660/23

Rady Miejskiej Wałbrzycha

z dnia 28 lutego 2023 r.

BGK.6625.1.2023

Województwo: dolnośląskie
Powiat: m. Wałbrzych
Jednostka ewidencyjna: M. Wałbrzych
Obręb: 0037, Rusinowa Nr 37
Działki nr: 64/8, 62/26, 63/6,
część działki nr 30/2

SKALA: 1:3500

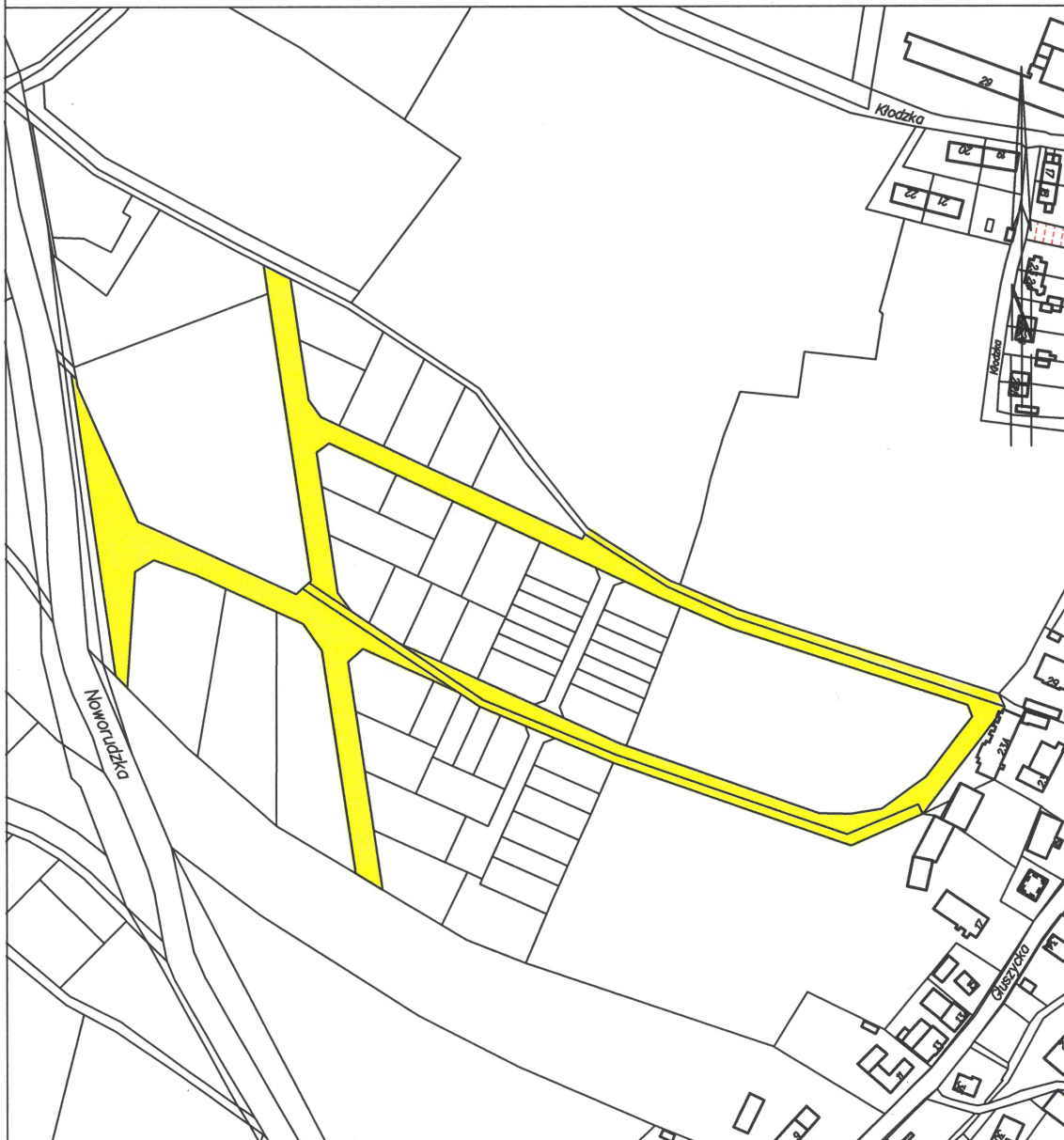

Wałbrzych dn. 2023-02-13
Sporządził(a) wydruk: Dorota Opalska

Uzasadnienie

Z wnioskiem do Prezydenta Miasta Wałbrzycha w sprawie nadania nazwy ul. Wspólna drodze położonej w Wałbrzychu, w obrębie Rusinowa Nr 37, zlokalizowanej na działkach nr 64/8, 62/26, stanowiących drogę wewnętrzną oraz na działce nr 63/6 i na części działki nr 30/2, stanowiących drogę gminną, wystąpili współwłaściciele nieruchomości, na których realizowana jest inwestycja, polegająca na budowie kilku niezależnych osiedli mieszkaniowych przy ulicy Noworudzkiej w Wałbrzychu.

Przedmiotowe działki, w miejscowym planie zagospodarowania przestrzennego obszaru położonego przy ul. Noworudzkiej w Wałbrzych, zatwierdzonym Uchwałą Nr XXI/16/04 Rady Miejskiej Wałbrzycha z dnia 27 lutego 2004 roku, przeznaczone są jako ulice klasy lokalnej i dojazdowej.

Proponowana nazwa jest powszechnie stosowana w nazewnictwie ulic. Z uwagi na plany związane z dalszą inwestycją i rozbudową osiedli mieszkaniowych na tym terenie, jak również z rozwijającą się infrastrukturą drogową, powstają tam także ulice Promienna, Łagodna i w niedalekiej przyszłości ul. Zgodna.

Nadanie nazwy drodze na tym etapie jest w pełni uzasadnione, ponieważ z chwilą realizacji planów budowlanych, zaczną wpływać wnioski o nadanie numerów porządkowych. Przypisywanie ich do ulicy Noworudzkiej byłoby nieodpowiednie.

Współwłaścicielami działek nr 64/8 i 62/26 są wnioskodawcy, natomiast działek 63/6 i 30/2 jest Gmina Wałbrzych.

Przewodnicząca Rady
Miejskiej Wałbrzycha

Maria Anna Romańska