



# DZIENNIK URZĘDOWY

## WOJEWÓDZTWA DOLNOŚLĄSKIEGO

---

Wrocław, dnia 21 listopada 2022 r.

Poz. 5617

### UCHWAŁA NR LV/600/22 RADY MIEJSKIEJ WAŁBRZYCHA

z dnia 8 listopada 2022 r.

#### **w sprawie ustalenia zasad i warunków sytuowania obiektów małej architektury, tablic reklamowych i urządzeń reklamowych oraz ogrodzeń, ich gabarytów, standardów jakościowych oraz rodzajów materiałów budowlanych, z jakich mogą być wykonane**

Na podstawie art. 18 ust. 2 pkt 15 i art. 40 ust. 1 ustawy z dnia 8 marca 1990 r. o samorządzie gminnym (t. j. Dz. U. z 2022 poz. 559 ze zm.) oraz art. 37a ust. 1 ustawy z dnia 27 marca 2003 r. o planowaniu i zagospodarowaniu przestrzennym (t. j. Dz. U. z 2022 r. poz. 503) w związku z uchwałą nr X/145/2015 Rady Miejskiej Wałbrzycha z dnia 27 sierpnia 2015 roku, w sprawie przystąpienia do opracowania zasad i warunków sytuowania obiektów małej architektury, tablic reklamowych i urządzeń reklamowych oraz ogrodzeń, ich gabarytów, standardów jakościowych oraz rodzajów materiałów budowlanych, z jakich mogą być wykonane **uchwała się, co następuje:**

#### **DZIAŁ I. PRZEPISY OGÓLNE Rozdział 1. Ustalenia wstępne**

##### **§ 1. Celem uchwały jest:**

- 1) ustalenie zasad i warunków sytuowania na terenie miasta Wałbrzycha obiektów małej architektury, tablic reklamowych i urządzeń reklamowych oraz ogrodzeń, ich gabarytów, standardów jakościowych oraz rodzajów materiałów budowlanych, z jakich mogą być wykonane obowiązujących na całym obszarze Miasta Wałbrzycha, z wyłączeniem terenów zamkniętych ustalonych przez organy inne niż ministra właściwego do spraw transportu;
- 2) ustalenie zasad i warunków sytuowania na terenie miasta Wałbrzycha szyldów, ich gabarytów oraz liczby szyldów, które mogą być umieszczone na danej nieruchomości przez podmiot prowadzący na niej działalność;
- 3) ochrona istniejącej struktury społecznej i przestrzennej, tradycji miejsca, istniejących zabytkowych obiektów i układów urbanistycznych oraz krajobrazu otwartego poprzez ustalenie zasad i standardów decydujących o harmonii i porządku przestrzennym;
- 4) ochrona cennych przyrodniczo, historycznie i kulturowo walorów widokowych Kotliny Wałbrzyskiej w granicach miasta;
- 5) poszanowanie dobrego sąsiedztwa rozumianego jako przeciwdziałanie degradacji publicznej przestrzeni zurbanizowanej i terenów otwartych przez urządzenia reklamowe, w tym informacyjne i promocyjne;
- 6) ochrona przestrzeni publicznej przed dysharmonią i zawłasczeniem wizualnym poprzez tworzenie właściwych relacji między terenami publicznymi a otaczającymi je nieruchomościami prywatnymi.

§ 2. W dniu wejścia w życie uchwały terenami zamkniętymi, o których mowa w § 1 pkt 1 jest następujący teren zamknięty ustanowiony decyzją nr 27/MON Ministra Obrony Narodowej z dnia 15 marca 2021 r.: kompleks wojskowy K-8754 - obręb geodezyjny 33 Podgórze, dz. nr 300/3 i 319/4 w Wałbrzychu.

§ 3. 1. Dopuszcza się sytuowanie wyłącznie takich rodzajów tablic reklamowych i urządzeń reklamowych, o których mowa w przepisach uchwały, na zasadach i warunkach określonych w jej treści.

2. Dopuszcza się sytuowanie wyłącznie takich obiektów małej architektury oraz ogrodzeń, które spełniają wymogi określone w przepisach uchwały.

3. Dopuszcza się sytuowanie wyłącznie takich rodzajów szyldów, o których mowa w przepisach uchwały, na zasadach i warunkach określonych w przepisach uchwały.

§ 4. 1. Ustala się podział Miasta na strefy oznaczone symbolami: A, B, C, D, E i F, na podstawie występujących w nich charakterystycznych cech krajobrazu przyrodniczo-kulturowego. Opis przebiegu granic poszczególnych stref zawiera Załącznik nr 1 do niniejszej uchwały, natomiast część graficzna obrazująca podział na strefy w obszarze Miasta, stanowi załącznik nr 2 do niniejszej uchwały, z zastrzeżeniem ust. 3.

2. W zależności od stref, o których mowa w ust. 1, określono:

- 1) dla tablic reklamowych, urządzeń reklamowych, obiektów małej architektury i ogrodzeń - zróżnicowane zasady i warunki sytuowania, gabaryty, standardy jakościowe oraz rodzaje materiałów budowlanych, z jakich mogą być wykonane;
- 2) dla szyldów - zróżnicowane zasady i warunki ich sytuowania, gabaryty oraz liczbę szyldów, które mogą zostać umieszczone na danej nieruchomości przez podmiot prowadzący na niej działalność.

3. Zasady i warunki sytuowania tablic reklamowych i urządzeń reklamowych innych niż szyldy dla obszarów, o których mowa w ust. 1 nie dotyczą zabytkowych obszarów i nieruchomości wpisanych do rejestru zabytków i ich otoczenia oraz innych zabytków nieruchomości ujętych w gminnej ewidencji zabytków, o ile ustalenia § 15 nie stanowią inaczej.

4. Rozstrzygnięcie przez Radę Miejską Wałbrzycha o sposobie rozpatrzenia nieuwzględnionych przez Prezydenta Miasta Wałbrzycha uwag wniesionych do projektu uchwały wyłożonego do publicznego wglądu zawiera załącznik nr 3 do niniejszej uchwały.

5. Niniejsza uchwała nie dotyczy sytuowania na terenie Miasta Wałbrzycha:

- 1) znaków i sygnałów drogowych, o których mowa w rozporządzeniu Ministra Infrastruktury oraz Spraw Wewnętrznych i Administracji z dnia 31 lipca 2002 r. w sprawie znaków i sygnałów drogowych (Dz.U. z 2019 r. poz. 2310 z późn. zm.);
- 2) tablic urzędowych w rozumieniu rozporządzenia Rady Ministrów z dnia 7 grudnia 1955 r. w sprawie tablic i pieczęci urzędowych (Dz.U. z 1955 r. nr 47, poz. 316, z późn. zm.);
- 3) tablic informacyjno-promocyjnych, dotyczących projektów współfinansowanych ze środków krajowych lub zagranicznych, sporządzonych zgodnie z przepisami odrębnymi;
- 4) szyldów organów administracji publicznej i urzędów, korporacji zawodowych i innych podmiotów w zakresie, w którym ich umieszczanie jest uregulowane odrębnymi przepisami;
- 5) znaków bezpieczeństwa związanych z ewakuacją, ochroną przeciwpożarową oraz bezpieczeństwem i higieną pracy, sporządzonych zgodnie z przepisami odrębnymi;
- 6) oznaczeń informacyjnych, niezawierających treści reklamowych, lokalizowanych w ramach prowadzonej działalności i znajdujących się na nieruchomości gdzie ta działalność jest prowadzona.

§ 5. Ilekroć w uchwale jest mowa o:

- 1) **banerze reklamowym** - należy przez to rozumieć formę reklamy inną niż tablica reklamowa wykonaną na tkaninie, miękkim tworzywie sztucznym lub na papierowej folii impregnowanej;
- 2) **banerze obrotu nieruchomości** – należy przez to rozumieć tablicę reklamową lub urządzenie reklamowe, wykonane na podłożu tekstylnym lub innym materiale z tworzywa sztucznego, na konstrukcji tymczasowo lub trwale związanej z gruntem, na obiektach budowlanych lub na innych nośnikach reklamy, o nie więcej

niż dwóch stronach, sytuowane wyłącznie na terenie nieruchomości podlegającej sprzedaży, wynajmowi, dzierżawie i zamianie;

- 3) **bilbordzie** – należy przez to rozumieć tablicę reklamową lub urządzenie reklamowe w układzie poziomym, o nie więcej niż dwóch stronach powierzchni ekspozycji, zamontowane na elewacji budynku lub trwale związane z gruntem betonowym fundamentem, przy czym górna krawędź tego fundamentu jest równa maksymalnie poziomowi gruntu;
- 4) **citylightcie** – należy przez to rozumieć wolnostojące, naścienne lub stanowiące element wiaty przystankowej urządzenie reklamowe oszklone, o jedno - lub dwustronnej podświetlonej powierzchni ekspozycji w układzie pionowym, służące do zamieszczania plakatów;
- 5) **detalu architektonicznym** – należy przez to rozumieć każdy dekoracyjny element obiektu budowlanego lub murowanych elementów ogrodzenia, taki jak: gzyms, fryz, belkowanie, ornament, profil, uskok, pilaster, kolumnę, półkolumnę, ryzalit, parapet, poręcz, balustrada, okiennica, element rzeźbiarski lub malarski, ozdobna stolarka lub ciesielka, sgraffito, mozaika, boniowanie, blenda, płycina, opaska wokół otworu okiennego lub drzwiowego, lizeny;
- 6) **ekranie świetlnym** - należy przez to rozumieć taki typ wolnostojącego urządzenia reklamowego, który w godzinach od 6:00 do 24:00 ekspozuje na ekranie treści reklamowe, z zastrzeżeniem, że minimalny czas wyświetlania przeznaczony dla każdego reklamodawcy wynosi 10 sekund;
- 7) **elewacji** – należy przez to rozumieć zewnętrzną ścianę budynku lub budowli ze wszystkimi znajdującymi się na niej elementami, w tym wykuszami, wnękami, loggiami, werandami, wystawkami oraz detalami architektonicznymi z wyłączeniem dachu. Jej górną krawędzią są najwyżej położone elementy ściany, w tym przesłaniające bądź przewyższające dach, zaś jej wysokość należy rozumieć jako mierzoną w kierunku pionowym odległość między jej punktem styku z poziomem gruntu a jej górną krawędzią, przy czym może być ona odmienna dla różnych fragmentów elewacji. Skrzydła okien, drzwi, bram i krat również stanowią element elewacji;
- 8) **formacie drobnym** – powierzchnia ekspozycji reklamy o wymiarach do 0,3 m<sup>2</sup>;
- 9) **gablocie ekspozycyjnej** - należy przez to rozumieć urządzenie reklamowe zintegrowane z budynkiem w postaci szafki oszklonej w całości lub części, wewnątrz której umieszczona jest powierzchnia ekspozycji reklamy;
- 10) **kasetonie** - należy przez to rozumieć jednostronne urządzenie reklamowe w postaci jednobryłowej, przestrzennej, zamkniętej konstrukcji z licem wykonanym z trwałego i sztywnego materiału, montowane na zewnątrz budynku, o głębokości nie mniejszej niż 4 cm, z widniejącą na nim naniesioną reklamą, mogącym posiadać wewnętrzne źródło światła;
- 11) **literach przestrzennych, logo przestrzennym, logotypie przestrzennym** - należy przez to rozumieć urządzenie reklamowe składające się z napisu lub znaku graficznego, stanowiącego element identyfikacji wizualnej podmiotu prowadzącego działalność, mogące posiadać wewnętrzne źródło światła;
- 12) **maszcie flagowym** - należy przez to rozumieć pionowe urządzenie reklamowe w postaci wysokiego słupa lub pionowej konstrukcji, bez wyodrębnionej podstawy, mocowane w gruncie, z flagą zawierającą treści reklamowe, zlokalizowane na terenie prowadzenia działalności lub bezpośrednio w promieniu 4 m od wjazdu na teren prowadzenia tej działalności;
- 13) **materiale szlachetnym** – należy przez to rozumieć tradycyjne materiały budowlane przeznaczone do zewnętrznego wykończenia obiektu budowlanego, takie jak: cegła ceramiczna, kamień naturalny, drewno, metal, tynki strukturalne, klinkier;
- 14) **muralu reklamowym** – należy przez to rozumieć urządzenie reklamowe wykonane technikami plastycznymi bezpośrednio na szczytowej ścianie budynku w postaci powłoki malarskiej, z wyłączeniem elewacji z detalem architektonicznym;
- 15) **neonie** – należy przez to rozumieć urządzenie reklamowe lub szyld w postaci lampy lub lamp jarzeniowych, wykonanych ze szklanych rur wypełnionych gazem szlachetnym, tworzących napis o treści reklamowej lub kompozycję plastyczną, zawierającą wkomponowany przekaz reklamowy;

- 16) **ogrodzeniu pełnym** – należy przez to rozumieć mur pełny lub takie ogrodzenie, w którym powierzchnia prześwitów widocznych w kierunku prostopadłym do elewacji ogrodzenia wynosi mniej niż 20% na każdy metr bieżący powierzchni całkowitej ogrodzenia, z zastrzeżeniem, że nie dotyczy to murów oporowych;
- 17) **ogródku gastronomicznym** – należy przez to rozumieć miejsce przeznaczone do sezonowego świadczenia usług gastronomicznych jako zewnętrzna powierzchnia usługowa lokalu gastronomicznego znajdująca się poza budynkiem w którym zlokalizowany jest ten lokal oraz otoczenie wolnostojącego, tymczasowego obiektu gastronomicznego;
- 18) **oświetlonej lub podświetlonej: tablicy reklamowej, urządzeniu reklamowym, szyldzie** – należy przez to rozumieć tablicę reklamową, urządzenie reklamowe, szyld o powierzchni widocznej po zmierzchu dzięki zastosowaniu wewnętrznego lub zewnętrznego źródła światła o stałym natężeniu;
- 19) **oznakowaniu systemowym** – należy przez to rozumieć spójną kompozycję wielu elementów oznakowania stanowiącego zorganizowaną część przedsiębiorstwa, znajdującą się na terenie wewnętrznym, umożliwiającą nabycie produktów bezpośrednio do pojazdu bez konieczności wchodzenia do budynku;
- 20) **polu ochronnym** – należy przez to rozumieć puste prostokątne pole wokół obrysu tablicy reklamowej, urządzenia reklamowego lub szyldu (to jest: wokół ciągów znaków bez tła, wokół tła, wokół obudowy tablicy reklamowej, urządzenia reklamowego lub szyldu) proporcjonalne do wielkości tablicy reklamowej, urządzenia reklamowego lub szyldu bądź też do płaszczyzny ich sytuowania, w którym to polu nie znajdują się krawędzie elewacji i otworów okiennych lub drzwiowych, elementy detalu architektonicznego, nazwy ulic, numery adresowe lub inne tablice reklamowe i urządzenia reklamowe oraz ich pola ochronne, o ile w przepisach uchwały nie określono inaczej;
- 21) **powierzchni ekspozycji** – należy przez to rozumieć część tablicy reklamowej, urządzenia reklamowego lub szyldu wykorzystywaną do ekspozycji treści reklamowych, z wyłączeniem elementów konstrukcyjnych;
- 22) **pylonie** – należy przez to rozumieć trwale związane z gruntem wolnostojące, pionowe urządzenie reklamowe, jedno lub wielostronne, charakteryzujące się zwartą formą i kształtem, stanowiące tło dla umieszczonego na nim jednego szyldu lub logotypu bądź komponentu kilku lub kilkunastu szyldów lub logotypów, z zastrzeżeniem, że szczególnymi rodzajami pylonu są:
  - a) pylon cenowy – informujący o cenach obowiązujących na stacji paliw oraz o podstawowych usługach, które oferuje stacja paliw, przy której się znajduje, zwieńczony w jego najwyższej części nie więcej niż jednym dwustronnym szyldem o szerokości i grubości tego pylonu,
  - b) pylon wizytówkowy – wolnostojący, eksponujący modułowo rozmieszczone szyldy wizytówkowe lub tablice reklamowe, zlokalizowany w promieniu 4 m od wjazdu na teren prowadzenia działalności lub na działce ewidencyjnej gdzie ta działalność jest prowadzona;
- 23) **reklamie mobilnej** – należy przez to rozumieć tablicę reklamową, urządzenie reklamowe lub szyld, umieszczone na nie będących w ruchu dłużej niż 24 godziny, przyczepach samochodowych, lawetach i innych możliwych do przemieszczania się nośnikach, służących wyłącznie funkcji reklamowej;
- 24) **sezonowej dekoracji** - należy przez to rozumieć wolnostojące lub usytuowane na obiektach budowlanych lub budowlach, urządzenia związane z obchodami świąt, wydarzeniami okolicznościowymi lub innymi uroczystościami bądź wydarzeniami, niemającymi charakteru komercyjnego, o ile nie stanowią one tablic reklamowych, szyldów lub innych urządzeń reklamowych;
- 25) **siatce reklamowej** – należy przez to rozumieć tablicę reklamową lub urządzenie reklamowe, elastyczne, ażurowe, wykonane z tkanin, tekstyliów lub z folii z tworzyw sztucznych, w postaci siatki budowlanej, na której eksponowana jest reklama;
- 26) **słupie reklamowym** – należy przez to rozumieć wolnostojące urządzenie reklamowe w formie pionowego walca o przekroju kołowym lub eliptycznym, usytuowane na powierzchni utwardzonej lub bezpośrednio przy krawędzi takiej powierzchni;
- 27) **stojaku reklamowym typu potykacz** – należy przez to rozumieć wolnostojące, przestawne urządzenie reklamowe, z dwustronną powierzchnią ekspozycji, w układzie pionowym, składające się z dwóch prostokątnych tablic złączonych wzdłuż górnej krawędzi, wystawiane w godzinach otwarcia lokalu

użytkowego lub w godzinach prowadzenia działalności, sytuowane bezpośrednio przy wejściu do tego lokalu;

- 28) **strefie parteru** – należy przez to rozumieć elewację parteru i widocznej z poziomu terenu kondygnacji podziemnej. Górna granica strefy parteru jest wyznaczona przez element lub detal architektoniczny oddzielający wizualnie kondygnacje parteru i I piętra, a w przypadku jego braku – jest linią wyznaczoną przez dolną krawędź najniższej położonego elementu I piętra (otwór okienny lub drzwiowy, płyta balkonowa) z wyłączeniem wsporników balkonów i wykuszów. W przypadku budynków parterowych górną krawędzią jest górną krawędź elewacji. W przypadku budynków handlowo-usługowych o powierzchni sprzedaży przekraczającej 2.000 m<sup>2</sup>, które nie posiadają na elewacji elementów wyróżniających kolejne kondygnacje, górną krawędź strefy parteru wyznacza poziom I piętra;
- 29) **Systemie Informacji Miejskiej (SIM)** – należy przez to rozumieć jednolity pod względem wizualnym i konstrukcyjnym system informacji, obejmujący tablice, znaki informacyjne i przestrzenne nośniki informacji, stanowiące elementy systemu informacji ulicowej, adresowej, kierunkowej oraz obsługi ruchu turystycznego, inne niż znaki drogowe;
- 30) **szyldzie flagowym** – należy przez to rozumieć luźno zwisający szyld w formie flagi, o zmiennym kształcie, uzależnionym od ruchów powietrza, przymocowany wyłącznie jednym swoim bokiem do prostego masztu lub drzewca zamocowany bezpośrednio do płaszczyzny elewacji budynku lub budowli;
- 31) **szyldzie semaforowym** – należy przez to rozumieć szyld zamocowany pod kątem prostym, bezpośrednio do płaszczyzny elewacji budynku lub budowli, mogący posiadać wewnętrzne źródło światła;
- 32) **szyldzie wizytówkowym** – należy przez to rozumieć szyld zamocowany równolegle do płaszczyzny sytuowania, najczęściej zgrupowany z innymi szyldami wizytówkowymi usytuowanymi w obrębie danej płaszczyzny sytuowania w sposób modułowy z uwzględnieniem jednolitych zasad, takich jak zastosowanie barw, wymiarów, odstępów między nimi, tła, pól ochronnych, wyrównania lub justowania treści, zawierający dane identyfikacyjne działalności lub informacje o godzinach otwarcia, przyjęć, rejestracji;
- 33) **tablicy kierunkowej** - należy przez to rozumieć tablicę reklamową wykonaną na podkładzie ze sztywnego i trwałego materiału, w układzie poziomym, wolnostojącą lub umieszczoną na słupie oświetleniowym, wskazującą lokalizację działalności oddalonej od ciągu komunikacyjnego;
- 34) **technice plastycznej** – należy przez to rozumieć ręcznie wytwarzane informacje wizualne, takie jak: malunek, rysunek, mozaika, sgraffito, witraż;
- 35) **totemie** – należy przez to rozumieć wolnostojące pionowe, trwale związane z gruntem jedno lub wielostronne urządzenie reklamowe w formie słupa bądź słupów, u którego szczytu znajduje się powierzchnia ekspozycji jako logo lub logotyp jednej reklamowanej działalności z ewentualnym oświetleniem lub podświetleniem światłem stałym, zlokalizowane przy wjeździe z drogi publicznej na teren prowadzenia działalności lub na działce ewidencyjnej gdzie ta działalność jest prowadzona;
- 36) **witrynie** – należy przez to rozumieć bezpośrednie wejście lub wejścia do budynku oraz okno lub okna wystawowe znajdujące się w strefie parteru widziane bezpośrednio z przestrzeni publicznej, służące ekspozycji towarów lub prezentacji usług danego lokalu użytkowego;
- 37) **wydarzeniu okolicznościowym** – należy przez to rozumieć imprezy masowe oraz inne wydarzenia organizowane w przestrzeni publicznej, jednorazowo lub cyklicznie, takie jak: uroczystości państwowe lub religijne, imprezy edukacyjne, sportowe, rekreacyjne lub kulturalne, imprezy kierowane do określonej grupy odbiorców, wystawy, targi, kiermasze, jarmarki, akcje o charakterze społecznym, informacyjnym, promocyjnym lub charytatywnym.

## Rozdział 2.

### OBIEKTY MAŁEJ ARCHITEKTURY

§ 6.1. Ustala się następujące zasady i warunki sytuowania obiektów małej architektury, ich gabaryty, standardy jakościowe oraz rodzaje materiałów budowlanych, z jakich mogą być wykonane, o ile inne przepisy uchwały nie stanowią inaczej:

- 1) w zakresie gabarytów ustala się maksymalne wysokości obiektów małej architektury:

- a) 18 m dla elementów wyposażenia obiektów sportowych i rekreacyjnych oraz dla masztów flagowych innych niż te wymienione w § 5 pkt 12,
  - b) 3 m dla obiektów przeznaczonych do zbiorowego gromadzenia odpadów komunalnych,
  - c) 6 m dla pozostałych obiektów małej architektury;
- 2) w zakresie gabarytów nie określa się maksymalnej szerokości obiektów małej architektury;
  - 3) dopuszcza się sytuowanie obiektów małej architektury wyłącznie w sposób nieutrudniający i nie powodujący zagrożenia dla ruchu pieszego, rowerowego i drogowego;
  - 4) zakazuje się sytuowania tymczasowych obiektów małej architektury, z wyjątkiem dopuszczenia sytuowania tego typu obiektów małej architektury wyłącznie w określonym miejscu organizacji wydarzenia okolicznościowego, na czas jego trwania oraz na czas jego montażu i demontażu w okresie nie dłuższym niż trzy dni robocze przed rozpoczęciem wydarzenia okolicznościowego i do jednego dnia roboczego po jego zakończeniu;
  - 5) dopuszcza się stosowanie wyłącznie następujących materiałów budowlanych, z zastrzeżeniem ust. 2:
    - a) w strefach **A**, **B** i **C**: stal ocynkowana – malowana proszkowo, żeliwo, beton, kamień naturalny, cegła, szkło oraz drewno twarde i jego imitacje, inne niż wykonane z tworzyw sztucznych,
    - b) w strefach **D**, **E** i **F**: stal nierdzewna, stal ocynkowana – malowana proszkowo, żeliwo, aluminium, szkło, beton, kamień naturalny, cegła oraz drewno twarde i jego imitacje, z wyłączeniem tworzyw sztucznych;
  - 6) dopuszcza się stosowanie kolorystyki wykonania obiektów małej architektury wyłącznie w naturalnych kolorach, które uzyskuje się w procesie produkcyjnym użytych materiałów budowlanych wymienionych w ust. 1 pkt 5, z zastrzeżeniem pkt 7-8 oraz ust. 2;
  - 7) w strefach **A** i **B** w obrębie ogródka gastronomicznego przynależnego do lokalu użytkowego świadczącego usługi gastronomiczne nakazuje się stosowanie jednolitej kolorystyki zadaszania w odcieniach bieli, beżów, kremów i écru;
  - 8) w odniesieniu do obiektów przeznaczonych do zbiorowego gromadzenia odpadów komunalnych, nakazuje się obsadzenie tych obiektów roślinnością pnącą posadzoną bezpośrednio w gruncie, o ile warunki terenowe na to pozwalają;
  - 9) zakazuje się stosowania na obiektach małej architektury elementów refleksyjnych, odblaskowych, emitujących dźwięk lub światło o zmiennym natężeniu, o ile nie służą one zapewnieniu bezpieczeństwa użytkownikom ruchu drogowego zgodnie z przepisami odrębnymi, z wyjątkiem obszarów na których rozmieszczone są obiekty sportowe i rekreacyjne pełniące funkcję rehabilitacyjną lub terapeutyczną w strefach **D** i **E**;
  - 10) obiekty małej architektury powinny zostać tak wkomponowane w otoczenie, aby nie przysłaniały: detalu architektonicznego, pomników, tablic pamiątkowych, tablic urzędowych oraz urządzeń służących do prezentacji informacji Systemu Informacji Miejskiej;
  - 11) nakazuje się zabezpieczenie przed utlenianiem się powierzchni metalowych powłokami ochronnymi, z wyłączeniem metali pierwotnie utlenionych oraz stali nierdzewnej.
2. Ograniczeń, o których mowa w ust. 1 pkt 5-6 nie stosuje się do elementów wyposażenia obiektów sportowych i rekreacyjnych, do kontenerów na odpady komunalne oraz sezonowych dekoracji.

### **Rozdział 3. OGRODZENIA**

§ 7. Ustala się następujące zasady i warunki sytuowania ogrodzeń, ich gabaryty, standardy jakościowe oraz rodzaje materiałów budowlanych, z jakich mogą być wykonane, o ile inne przepisy uchwały nie stanowią inaczej:

- 1) zakazuje się sytuowania ogrodzeń wykonanych z:

- a) pełnych prefabrykowanych elementów betonowych, żelbetonowych, z wyjątkiem ogrodzeń obsadzonych roślinnością pnącą:
    - służących spełnieniu standardów jakości środowiska określonych w przepisach odrębnych w zakresie hałasu, wibracji, zanieczyszczenia powietrza, zanieczyszczenia odpadami, oddziaływania komunikacji,
    - farm fotowoltaicznych zlokalizowanych w strefach **D** i **E**,
    - cmentarzy w strefach **D** i **E**;
  - b) blach, tworzyw sztucznych, tkanin, tekstyliów, folii, a także materiałów substandardowych takich jak: banery reklamowe, plandeki, remontowe siatki ochronne, palety, materiały rozbiórkowe,
  - c) elementów niestanowiących integralnej części przęsła ogrodzenia oraz zawierających elementy ostre mogące zagrażać bezpieczeństwu,
  - d) w strefach **A**, **B** i **C**: siatek ogrodzeniowych, paneli z siatek zgrzewanych oraz lamelowych, z wyjątkiem ogrodzeń obiektów sportowych i rekreacyjnych oraz terenów ogródków działkowych,
  - e) z materiałów pochodzenia roślinnego, z wyłączeniem drewna lub zieleni w postaci żywopłotów i krzewów;
- 2) dla terenów zabudowy mieszkaniowej jednorodzinnej dopuszcza się sytuowanie ogrodzeń o wysokości nie większej niż 1,8 m;
- 3) nie określa się pozostałych gabarytów ogrodzeń;
- 4) zakazuje się sytuowania ogrodzeń oraz szlabanów i zapór drogowych na terenach zabudowy mieszkaniowej wielorodzinnej w promieniu 4 m od dojazdów i dojść do nieruchomości, z wyłączeniem ogrodzeń:
- a) o wysokości nie większej niż 1,5 m usytuowanych wzdłuż granic działek przynależnych do lokali mieszkalnych znajdujących się w parterach budynków,
  - b) bezpośrednio otaczających obiekty sportowe i rekreacyjne,
  - c) na nieruchomościach znajdujących się bezpośrednio pomiędzy nieruchomościami z ogrodzeniami zabytkowymi, pod warunkiem, że ogrodzenia te będą sytuowane jako kontynuacja linii ogrodzeń historycznych oraz nie będą przekraczały gabarytów tych ogrodzeń.

**§ 8.** Dopuszcza się sytuowanie tymczasowych ogrodzeń na nieruchomości:

- 1) na której wykonywane są roboty budowlane, wyłącznie na czas prowadzenia tych robót budowlanych, z zastosowaniem do ich wykonania: blach ocynkowanych, falistych, trapezowych, typowych siatek ogrodzeniowych i paneli lub siatek zgrzewanych, plakatów ze sztywnego materiału, informujących o inwestycji budowlanej, stanowiących przęsła ogrodzenia, o łącznej powierzchni otworów i prześwitów większej bądź równej 50% powierzchni ogrodzenia;
- 2) wyłącznie w określonym miejscu organizacji wydarzenia okolicznościowego, na czas jego trwania oraz na czas montażu i demontażu tego ogrodzenia w okresie nie dłuższym niż trzy dni robocze przed rozpoczęciem wydarzenia okolicznościowego i do jednego dnia roboczego po jego zakończeniu;
- 3) przynależnej do lokalu użytkowego świadczącego usługi gastronomiczne o wysokości do 1,2 m, okalających ogródki gastronomiczne.

**§ 9.** Dopuszcza się stosowanie ogrodzeń, o ile inne przepisy uchwały nie stanowią inaczej, wyłącznie:

- 1) trwale związanych z gruntem, z wyłączeniem ogrodzeń tymczasowych;
- 2) wykonanych z zastosowaniem materiałów budowlanych o długotrwałej odporności na proces starzenia, takich jak: szkła, stopów metali, cegły, kamienia naturalnego, drewna, aluminium, betonu architektonicznego oraz ich kompozytów, z zastrzeżeniem § 8 pkt 1;
- 3) w naturalnych kolorach, które uzyskuje się w procesie produkcyjnym użytych materiałów budowlanych wymienionych w pkt 2, w odcieniach czerni, szarości, brązu, czerwieni, zieleni, beżu i bieli;

- 4) w jednolitej kolorystyce na całej długości ogrodzenia, z zastosowaniem nie więcej niż dwóch kolorów wymienionych w pkt 3;
- 5) w taki sposób, by ich usytuowanie nie wpływało negatywnie na warunki ruchu pieszego, rowerowego i drogowego, w szczególności nie pogarszało wymagań widoczności, o których mowa w przepisach odrębnych.

#### **Rozdział 4.**

### **TABLICE REKLAMOWE I URZĄDZENIA REKLAMOWE**

**§ 10. 1.** Dla **banerów obrotu nieruchomości** ustala się następujące zasady i warunki sytuowania oraz gabaryty, o ile inne przepisy uchwały nie stanowią inaczej:

- 1) dopuszcza się ich sytuowanie wyłącznie na okres maksymalnie 60 dni kalendarzowych następujących po sobie i nie częściej niż dwa razy w roku kalendarzowym, na danej nieruchomości;
- 2) dopuszcza się sytuowanie banerów obrotu nieruchomości wyłącznie takich, których wymiary są nie większe niż 2 m x 4 m.

**2.** Dla **bilbordów** ustala się następujące zasady i warunki sytuowania oraz gabaryty, o ile inne przepisy uchwały nie stanowią inaczej:

- 1) dopuszcza się wyłącznie bilbordy:
  - a) o wysokości dolnej krawędzi powierzchni ekspozycji nie mniejszej niż 2,0 m od poziomu terenu,
  - b) o wymiarach powierzchni ekspozycji 3,0 m x 4,0 m lub 2,38 m x 5,04 m lub 3,0 m x 6,0 m;
- 2) w odniesieniu do **bilbordów wolnostojących** dopuszcza się sytuowanie wyłącznie takich bilbordów, które spełniają poniższe wymogi:
  - a) są usytuowane w odległości do 20 m od zewnętrznej krawędzi jezdni,
  - b) posiadają tablicę reklamową usytuowaną prostopadle do krawędzi najbliższej jezdni, z wyjątkiem obszaru skrzyżowania,
  - c) całkowita wysokość urządzenia wynosi nie więcej niż 9 m względem poziomu najbliższej krawędzi jezdni;
- 3) w odniesieniu do **bilbordów zamocowanych na budynkach**:
  - a) obowiązuje wkomponowanie w elewację budynku, proporcjonalnie w stosunku do wielkości i podziałów elewacji,
  - b) dopuszcza się ich sytuowanie wyłącznie w sposób niezakrywający w całości lub w części elementów detalu architektonicznego elewacji oraz okien, witryn i drzwi,
  - c) dopuszcza się ich sytuowanie wyłącznie w sposób, który nie powoduje konieczności wprowadzenia zmian w istniejących detalach architektonicznych, w tym ich usuwania w całości lub w części,
  - d) innych niż handlowe dopuszcza się lokalizację bilbordów wyłącznie na ścianie szczytowej tego budynku pod warunkiem, że łączna powierzchnia ekspozycji na tej ścianie nie przekroczy 18 m<sup>2</sup> i nie będzie zajmować więcej niż 25% powierzchni danej ściany szczytowej budynku.

#### **3. Dla citylightów:**

- 1) istniejących i lokalizowanych po wejściu w życie niniejszej uchwały dopuszcza się sytuowanie wyłącznie o standardowym wymiarze powierzchni ekspozycji to jest 1,2 m x 1,8 m;
- 2) wolnostojących i naściennych lokalizowanych po wejściu w życie niniejszej uchwały dopuszcza się ich sytuowanie wyłącznie w odległości minimum 200 m od innego wolnostojącego i naściennego citylighta lub wiaty przystankowej.

**4.** Dla **ekranów świetlnych** ustala się następujące zasady i warunki sytuowania, standardy jakościowe oraz gabaryty:

- 1) maksymalna jasność ekranu, wyposażonego w urządzenie automatycznie dostosowujące jasność obrazu do jasności otoczenia, mierzona w odległości 1 m prostopadle do środka matrycy, nie może przekraczać



8000 cd/m<sup>2</sup>, a po zmroku – 350 cd/m<sup>2</sup>, przy czym dla powierzchni ekspozycji nie większych niż 3 m<sup>2</sup> wielkość piksela nie może przekraczać 2 mm;

2) w odniesieniu do **ekranów świetlnych małych**

a) istniejących i lokalizowanych po wejściu w życie niniejszej uchwały dopuszcza się sytuowanie wyłącznie takich ekranów świetlnych małych, które spełniają poniższe wymogi:

- są wykonane w technologii ciekłokrystalicznej,
- standardowy wymiar powierzchni ekspozycji wynosi 1,2 m x 1,8 m,
- są usytuowane w odległości nie mniejszej niż 6 m od elewacji posiadającej otwory okienne,
- są usytuowane w odległości do 10 m od krawędzi jezdni,
- są usytuowane w odległości co najmniej 50 m od pomników, miejsc pamięci;

b) istniejących i lokalizowanych po wejściu w życie niniejszej uchwały dopuszcza się sytuowanie wyłącznie takich ekranów świetlnych małych, które spełniają poniższe wymogi:

- są usytuowane w sposób nieprzysłaniający obiektów wpisanych do rejestru zabytków i ich otoczenia oraz obiektów znajdujących się w gminnej ewidencji zabytków,
- są usytuowane w sposób zapewniający przedpole ekspozycji w osiach widokowych w obrębie jednej przestrzeni publicznej, takiej jak plac lub ulica;

c) lokalizowanych po wejściu w życie niniejszej uchwały ustala się ich sytuowanie w odległości 50 m od innego ekranu świetlnego bądź innej formy reklamy wolnostojącej,

d) istniejących i lokalizowanych po wejściu w życie niniejszej uchwały innych niż szyldy, ustala się ich sytuowanie z materiałów budowlanych wskazanych w §6 ust. 1 pkt 5 lit. a) oraz kolorystyki wskazanej w §6 ust. 1 pkt 6;

3) w odniesieniu do **ekranów świetlnych dużych** dopuszcza się sytuowanie wyłącznie takich ekranów świetlnych dużych, które spełniają poniższe wymogi, z zastrzeżeniem § 23 ust. 2 pkt 2:

- a) zostały wykonane z diod elektroluminescencyjnych w technologii Surface Mounted Device (SMD),
- b) standardowy wymiar powierzchni ekspozycji nie przekracza - 6 m x 3 m,
- c) została zachowana minimalna odległość 50 m od pomników, miejsc pamięci.

5. Dla **gablot ekspozycyjnych** ustala się następujące zasady i warunki sytuowania, standardy jakościowe oraz gabaryty:

1) dopuszcza się sytuowanie gablot ekspozycyjnych wyłącznie dla lokalu użytkowego posiadającego bezpośrednie wejście z zewnątrz budynku, zamiast stojaka reklamowego typu potykacz, w sposób powodujący spełnienie niżej określonych wymogów:

- a) o maksymalnej wysokości 75 cm, maksymalnej szerokości 75 cm i maksymalnej głębokości 5 cm,
- b) z obudową w odcieniu szarości wyłącznie w zakresie od bieli do czerni lub o naturalnej powierzchni metali lub o kolorze obiektu, na którym jest umieszczona,
- c) w całości w odległości nie większej niż 0,1 m od powierzchni sytuowania, bezpośrednio przy wejściu do budynku,
- d) odległość od poziomu terenu do dolnej krawędzi powierzchni ekspozycji reklamy nie może być mniejsza niż 1,00 m;

2) gabloty, o których mowa w pkt 1, mogą być sytuowane odrębnie dla każdego z lokali użytkowych posiadających bezpośrednie wejście z zewnątrz budynku.

6. Dla **masztów flagowych** ustala się następujące zasady i warunki sytuowania oraz gabaryty:

1) dopuszcza się sytuowanie wyłącznie takich masztów flagowych, które spełniają poniższe wymogi:

- a) o maksymalnej wysokości 10 m,

- b) o wymiarach flagi maksymalnie 1,5 m x 3,5 m w układzie pionowym,
- c) są usytuowane w odległości od granicy działki ewidencyjnej nie mniejszej niż 3,5 m;

2) dopuszcza się lokalizację na jednej działce ewidencyjnej wyłącznie jednego masztu bądź grupy trzech masztów.

7. Dla **murali reklamowych** ustala się następujące zasady i warunki sytuowania – dopuszcza się wkomponowanie w malowidło wyłącznie takiej treści przekazu reklamowego, która zajmuje do 30% powierzchni całego muralu.

8. Dla **pylonów** ustala się następujące zasady i warunki ich sytuowania oraz gabaryty:

- 1) dopuszcza się ich sytuowanie wyłącznie w odległości nie mniejszej niż 5 m od skrajnych punktów styku z pasem drogowym nieruchomości albo w pasie drogowym bezpośrednio przed tą nieruchomością;
- 2) dopuszcza się sytuowanie wyłącznie takich pylonów, których maksymalna szerokość wynosi nie więcej niż  $\frac{2}{5}$  wysokości pylonu;
- 3) dopuszcza się sytuowanie wyłącznie takich pylonów, których maksymalna wysokość wynosi 8 m.

9. Dla **pylonów cenowych** ustala się następujące zasady i warunki ich sytuowania oraz gabaryty:

- 1) dopuszcza się ich sytuowanie wyłącznie na nieruchomościach, na których prowadzone są stacje paliw lub w pasie drogowym bezpośrednio przed taką nieruchomością;
- 2) dopuszcza się sytuowanie wyłącznie takich pylonów cenowych, których maksymalna wysokość wynosi 8 m.

10. Dla **pylonów wizytówkowych** ustala się następujące zasady i warunki sytuowania, standardy jakościowe oraz gabaryty:

- 1) dopuszcza się sytuowanie wyłącznie takich pylonów wizytówkowych, których wymiar powierzchni ekspozycji jest nie większy niż 1,2 m x 1,8 m;
- 2) dopuszcza się oświetlenie lub podświetlenie, z zachowaniem zasad o których mowa w §12 pkt 4 i §13 pkt 1;
- 3) dopuszcza się sytuowanie z obudową w odcieniu szarości wyłącznie w zakresie od bieli do czerni lub o naturalnej powierzchni metali.

11. Dla **siatek reklamowych** ustala się następujące zasady i warunki ich sytuowania:

- 1) dopuszcza się reklamę wyłącznie na nie więcej niż 30% powierzchni siatki reklamowej osłaniającej rusztowanie służące do prowadzenia robót budowlanych na elewacji budynku;
- 2) reklama może być eksponowana tylko przez okres faktycznego wykonywania robót budowlanych na budynku, o którym mowa w pkt 1, jednak nie dłuższy niż 12 miesięcy i nie częściej niż raz na 10 lat.

12. Dla **słupów reklamowych** ustala się następujące zasady i warunki ich sytuowania oraz gabaryty:

- 1) dopuszcza się ich sytuowanie wyłącznie w ramach przestrzeni publicznej, takiej jak plac lub ulica;
- 2) dopuszcza się sytuowanie wyłącznie słupów reklamowych o średnicy do 1,6 m, nie licząc podstawy i zwieńczenia słupa oraz maksymalnej wysokości powierzchni ekspozycji reklamy do 3,6 m i o wysokości słupa nie większej niż 5 m;
- 3) zakazuje się ich oświetlania lub podświetlania.

13. Dla **stojaków reklamowych typu potykacz** ustala się następujące zasady i warunki ich sytuowania, gabaryty oraz rodzaje materiałów budowlanych z jakich mogą być wykonane:

- 1) dopuszcza się sytuowanie stojaka reklamowego zamiast gabloty ekspozycyjnej, odrębnego dla każdego lokalu użytkowego posiadającego bezpośrednie wejście z zewnątrz budynku;
- 2) dopuszcza się sytuowanie wyłącznie stojaków reklamowych o wymiarach nieprzekraczających 1,0 m x 0,7 m;

3) dopuszcza się wykonanie stojaków reklamowych wyłącznie z elementów drewnianych lub z prętów giętych (metaloplastyki).

14. Dla **tablic kierunkowych** ustala się następujące gabaryty – dopuszcza się sytuowanie wyłącznie tablic kierunkowych o wymiarach nie przekraczających 0,6 m x 1,0 m.

15. Dla **totemów**:

1) istniejących i lokalizowanych po wejściu w życie niniejszej uchwały, ustala się następujące zasady i warunki sytuowania oraz gabaryty, o ile inne przepisy uchwały nie stanowią inaczej:

a) o maksymalnej wysokości 8 m,

b) w minimalnej odległości 10 m od budynków usytuowanych po tej samej stronie drogi co totem;

2) lokalizowanych po wejściu w życie niniejszej uchwały ustala się ich sytuowanie w odległości nie mniejszej niż 300,0 m pomiędzy totemami.

§ 11.1. W odniesieniu do tablic reklamowych i urządzeń reklamowych, o ile inne przepisy uchwały nie stanowią inaczej, zakazuje się:

1) sytuowania tablic reklamowych i urządzeń reklamowych:

a) na terenach wód powierzchniowych i urządzeniach melioracji wodnych,

b) na urządzeniach bezpieczeństwa ruchu drogowego lub w sposób przysłaniający ich widoczność,

c) na dachach obiektów budowlanych, kominach, attykach i okapach dachów, za wyjątkiem liter przestrzennych, log przestrzennych, logotypów przestrzennych i neonów,

d) w formie banerów reklamowych, z wyjątkiem banerów stanowiących powierzchnie ekspozycji w gablotach ekspozycyjnych, citylightach, bilbordach lub na słupach reklamowych,

e) na ogrodzeniach, z wyłączeniem tablicy wizytówkowej sytuowanej na nieażurowych fragmentach tych ogrodzeń, przy wejściu prowadzącym do danej nieruchomości,

f) na balkonach i tarasach, rurach spustowych, wykuszach, murach i konstrukcjach oporowych,

g) na obiektach i urządzeniach infrastruktury technicznej, z wyjątkiem tablic kierunkowych,

h) na mostach, wiaduktach, przepustach i kładkach,

i) w pasie dzielącym jezdnie oraz na barierkach oddzielających jezdnie, przystanki lub przystanki od jezdni,

j) w miejscach składowania i segregacji odpadów,

k) na obiektach przyrody ożywionej;

2) sytuowania tablic reklamowych i urządzeń reklamowych w odległości mniejszej niż 0,5 m od tablic z numerami porządkowymi nieruchomości oraz nazwami ulic;

3) sytuowania tablicy reklamowej lub urządzenia reklamowego w sposób zawężający chodniki, ciągi piesze i ścieżki rowerowe do szerokości mniejszej niż 2 m;

4) sytuowania muralu reklamowego na ścianach licowanych ceramiką lub drewnem;

5) sytuowania bilbordów na budowlach;

6) przesłaniania otworów okiennych lub drzwiowych, przeszkleń oraz detali architektonicznych, urządzeń służących do prezentacji informacji Systemu Informacji Miejskiej, z wyłączeniem reklam wykonanych w postaci neonów bądź liter przestrzennych, log przestrzennych lub logotypów przestrzennych;

7) zasłaniania obiektów o znaczeniu społeczno-kulturowym, w tym: pomników, rzeźb, tablic pamiątkowych;

8) umieszczania tablic reklamowych i urządzeń reklamowych, innych niż szyldy, z wyłączeniem tablic kierunkowych, w strefie o promieniu 20 m od pomników przyrody, zgodnie z przepisami odrębnymi;

9) umieszczania reklam mobilnych;

10) umieszczania citylightów na ścianach w strefach A, B, C i F;

11) podejmowania działań reklamowych polegających na umieszczaniu tablic reklamowych i urządzeń reklamowych innych niż szyldy, po wewnętrznej stronie okien i witryn, z wyjątkiem:

- a) menu lokali gastronomicznych,
- b) informacji o wystawach czasowych w galeriach sztuki, repertuarów oper, teatrów, sal koncertowych i kin,
- c) tablic reklamowych i urządzeń reklamowych innych niż szyldy, stanowiących towar lub element kompozycji wraz z towarem wystawionym w oknie lub witrynie.

2. Ograniczenia, o których mowa w § 11 ust. 1 pkt 1 lit. e i f nie dotyczą sytuowania banerów obrotu nieruchomości.

3. Ograniczenia, o których mowa w § 11 ust. 1 pkt 1 lit. e nie dotyczą sytuowania tablic reklamowych i urządzeń reklamowych na ogrodzeniach tymczasowych, o których mowa w § 8 pkt 1 -2 uchwały.

4. Ograniczenia, o których mowa w § 11 ust. 1 pkt 1 lit. d-i nie dotyczą sytuowania tablic reklamowych i urządzeń reklamowych, związanych bezpośrednio z wydarzeniem okolicznościowym, na czas jego trwania oraz na czas jego montażu i demontażu nie dłuższy niż trzy dni robocze przed rozpoczęciem wydarzenia okolicznościowego i do jednego dnia roboczego po jego zakończeniu.

**§ 12.** Określa się następujące nakazy dotyczące tablic reklamowych i urządzeń reklamowych, o ile inne przepisy uchwały nie stanowią inaczej:

- 1) obowiązuje sytuowanie tablic reklamowych i urządzeń reklamowych zgodnie z podziałami architektonicznymi obiektu budowlanego, z wyśrodkowaniem względem: otworów okiennych lub drzwiowych albo krawędzi elewacji albo detalu architektonicznego albo osi kompozycyjnych elewacji;
- 2) dopuszcza się sytuowanie tablic reklamowych i urządzeń reklamowych, wyłącznie w formie neonów bądź liter przestrzennych, log przestrzennych lub logotypów przestrzennych:
  - a) na elewacji wykonanej z materiałów szlachetnych – mocowanych w sposób nienaruszający tych materiałów ( na kołkach dystansowych lub podkonstrukcjach mocowanych w fugach pomiędzy ceglami),
  - b) nad otworami okiennymi lub drzwiowymi zwieńczonymi łukami lub detalem architektonicznym;
- 3) obowiązuje ukrycie elementów konstrukcyjnych tablic reklamowych i urządzeń reklamowych, takich jak teowniki, ceowniki, płaskowniki, listwy mocujące, poprzez ich okrycie w obudowie lub wkomponowanie w obiekt, z wyłączeniem elementów konstrukcyjnych o wartościach kulturowych oraz nawiązujących do historycznego charakteru otoczenia, takich jak elementy gięte, kute, żeliwne lub nitowane;
- 4) przy oświetlaniu lub podświetlaniu tablic reklamowych lub urządzeń reklamowych obowiązuje stosowanie oświetlenia o stałej intensywności i barwie białej;
- 5) zachowanie pola ochronnego o wielkości nie mniejszej niż 15% wysokości tablicy reklamowej lub urządzenia reklamowego;
- 6) dopuszcza się stosowanie materiałów budowlanych dla tablic reklamowych i urządzeń reklamowych innych niż szyldy, wyłącznie takich jak: szkło, kamień, beton, tworzywa sztuczne, tkaniny, drewno, metale, i ich kompozyty.

**§ 13.** Określa się następujące warunki dotyczące sytuowania poszczególnych rodzajów tablic reklamowych i urządzeń reklamowych, o ile inne przepisy uchwały nie stanowią inaczej:

- 1) dopuszcza się oświetlenie lub podświetlenie tablic reklamowych i urządzeń reklamowych oraz wykonanie ich z neonów, pod warunkiem ukrycia instalacji zasilającej w energię elektryczną oraz zamaskowania kabli i elementów mocujących, dopuszcza się podłączenie linią napowietrzną w przypadku braku możliwości jej skablowania;
- 2) sytuowanie log i logotypów w obrębie ogródka gastronomicznego przynależnego do lokalu użytkowego świadczącego usługi gastronomiczne w następujący sposób:
  - a) w strefach **A i B** dopuszcza się ich sytuowanie wyłącznie na lambrekinach zadaszenia o wysokości znaków nie większej niż 0,20 m,

- b) w pozostałych strefach dopuszcza się ich sytuowanie na nie więcej niż 50 % powierzchni całkowitej zadania;
- 3) sytuowanie log i logotypów w strefach **C, D, E, F** dopuszcza się również na urządzeniach wyposażenia stałego, meblach i urządzeniach zewnętrznych, także tych o charakterze całorocznym niesłużących wyłącznie funkcji reklamowej w obrębie ogródków gastronomicznych oraz w granicach nieruchomości przynależnych do obiektów gastronomicznych, pod warunkiem, że ich wysokość nie będzie większa niż 0,20 m;
- 4) dopuszcza się dla każdego z wymiarów tablic i urządzeń reklamowych wskazanych w niniejszej uchwale odstępstwo nie więcej niż +/- 5%;
- 5) dopuszcza się sytuowanie ekranu świetlnego dużego na elewacji obiektów sportowych wyłącznie w strefie **E**;
- 6) dopuszcza się sytuowanie tablic reklamowych i urządzeń reklamowych, związanych bezpośrednio z wydarzeniem okolicznościowym, na czas jego trwania oraz na czas jego montażu i demontażu nie dłuższy niż trzy dni robocze przed rozpoczęciem wydarzenia okolicznościowego i do jednego dnia roboczego po jego zakończeniu.

## **Rozdział 5.** **SZYLDY**

§ 14. 1. Ustala się następującą liczbę szyldów oraz zasady ich sytuowania, na danej nieruchomości, przez każdy podmiot prowadzący na niej działalność, o ile inne przepisy uchwały nie stanowią inaczej:

- 1) w strefach **A, B i C** obowiązują następujące ustalenia pozwalające na zamontowanie poszczególnych z niżej wymienionych rodzajów szyldów:
  - a) dopuszcza się jeden szyld zamontowany równoległe do elewacji dla każdego lokalu użytkowego posiadającego bezpośrednie wejście z zewnątrz budynku zamiast szyldu zamontowanego po wewnętrznej stronie witryny,
  - b) dopuszcza się jeden dodatkowy szyld zamontowany równoległe do elewacji w formie liter przestrzennych, log przestrzennych, logotypów przestrzennych, w ramach jednego budynku pod warunkiem, że budynek ten posiada więcej niż dwie kondygnacje nadziemne,
  - c) dopuszcza się wyłącznie jeden szyld semaforowy dla każdego lokalu użytkowego posiadającego bezpośrednie wejście z zewnątrz budynku,
  - d) dopuszcza się jeden szyld zamontowany po wewnętrznej stronie witryny w formie liter przestrzennych, log przestrzennych, logotypów przestrzennych lub płaskich znaków bez tła sytuowanych na przeszkleniu w parterze w otworze okiennym lub drzwiowym, o łącznej powierzchni służącej ekspozycji reklamy nie większej niż 20% powierzchni przeszkleń, dla każdego lokalu użytkowego posiadającego bezpośrednie wejście z zewnątrz budynku, zamiast szyldu zamontowanego równoległe do elewacji,
  - e) dopuszcza się jeden dodatkowy szyld zamontowany po wewnętrznej stronie każdej z witryn w formie logotypów sytuowanych na przeszkleniu w parterze w otworze okiennym lub drzwiowym, o łącznej powierzchni służącej ekspozycji reklamy nie większej niż 20% powierzchni przeszkleń,
  - f) dopuszcza się jeden dodatkowy szyld zamontowany po wewnętrznej stronie witryny w formie liter przestrzennych, log przestrzennych, logotypów przestrzennych lub płaskich znaków bez tła sytuowanych na przeszkleniu w parterze w otworze okiennym lub drzwiowym, o łącznej powierzchni służącej ekspozycji reklamy nie większej niż 20% powierzchni przeszkleń, pod warunkiem usytuowania go na innej elewacji niż szyld wymieniony w lit. d, dla każdego lokalu użytkowego posiadającego witryny na co najmniej dwóch różnych elewacjach tego samego budynku,
  - g) dopuszcza się jeden szyld wizytówkowy przy każdym wejściu do budynku dla każdego podmiotu prowadzącego działalność w lokalu użytkowym, który nie posiada bezpośredniego wejścia z zewnątrz,
  - h) dopuszcza się jeden szyld wizytówkowy przy przejściu prowadzącym do lokalu użytkowego dla każdego lokalu użytkowego, do którego wejście nie znajduje się od strony ulicy, taki jak szyld flankujący przejście bramne prowadzące do podwórka,

- i) dopuszcza się wyłącznie jeden pylon wizytówkowy przy głównym wejściu do budynku znajdującym się od strony ulicy bądź placu, wyłącznie w sytuacji gdy budynek nie jest zlokalizowany bezpośrednio przy chodniku;
- 2) w strefach **D, E i F** obowiązują następujące ustalenia pozwalające na zamontowanie poszczególnych z niżej wymienionych rodzajów szyldów:
- a) dopuszcza się jeden szyld zamontowany równoległe do elewacji dla każdego lokalu użytkowego posiadającego bezpośrednie wejście z zewnątrz budynku,
- b) dopuszcza się jeden dodatkowy szyld zamontowany równoległe do elewacji w formie liter przestrzennych, log przestrzennych, logotypów przestrzennych, w ramach jednego budynku,
- c) dopuszcza się jeden szyld semaforowy dla każdego lokalu użytkowego posiadającego bezpośrednie wejście z zewnątrz budynku,
- d) dopuszcza się jeden dodatkowy szyld semaforowy, pod warunkiem usytuowania go na innej elewacji niż szyld wymieniony w lit. c, dla każdego lokalu użytkowego posiadającego witryny na co najmniej dwóch różnych elewacjach tego samego budynku lub co najmniej dwa czynne i udostępnione publicznie wejścia z zewnątrz,
- e) dopuszcza się jeden szyld zamontowany po wewnętrznej stronie witryny w formie liter przestrzennych, log przestrzennych, logotypów przestrzennych lub płaskich znaków bez tła sytuowanych na przeszkleń w parterze w otworze okiennym lub drzwiowym, dla każdego lokalu użytkowego posiadającego bezpośrednie wejście z zewnątrz budynku,
- f) dopuszcza się jeden dodatkowy szyld zamontowany po wewnętrznej stronie każdej z witryn w formie logotypów sytuowanych na przeszkleń w parterze w otworze okiennym lub drzwiowym, o łącznej powierzchni służącej ekspozycji reklamy nie większej niż 50% powierzchni przeszkleń,
- g) dopuszcza się jeden dodatkowy szyld zamontowany po wewnętrznej stronie witryny w formie liter przestrzennych, log przestrzennych, logotypów przestrzennych lub płaskich znaków bez tła sytuowanych na przeszkleń w parterze w otworze okiennym lub drzwiowym, pod warunkiem usytuowania go na innej elewacji niż szyld wymieniony w lit. e, dla każdego lokalu użytkowego posiadającego witryny na co najmniej dwóch różnych elewacjach tego samego budynku,
- h) dopuszcza się jeden szyld wizytówkowy przy każdym wejściu do budynku dla każdego podmiotu prowadzącego działalność w lokalu użytkowym, który nie posiada bezpośredniego wejścia z zewnątrz,
- i) dopuszcza się jeden szyld wizytówkowy przy przejściu prowadzącym do lokalu użytkowego dla każdego lokalu użytkowego, do którego wejście nie znajduje się od strony ulicy, taki jak szyld flankujący przejście bramne prowadzące do podwórka,
- j) dopuszcza się jeden dodatkowy szyld wizytówkowy na niezaizolowanych fragmentach ogrodzenia zamontowany na tablicy wizytówkowej dla każdego lokalu użytkowego w budynku, którego wejście jest oddalone od ulicy,
- k) dopuszcza się jeden pylon wizytówkowy przy głównym wejściu do budynku znajdującym się od strony ulicy bądź placu, wyłącznie w sytuacji gdy budynek nie jest zlokalizowany bezpośrednio przy chodniku,
- l) dopuszcza się wyłącznie jeden szyld flagowy dla każdego lokalu użytkowego posiadającego bezpośrednie wejście z zewnątrz budynku, zamiast szyldu semaforowego.
2. Ustala się gabaryty dla wymienionych w ust. 1 pkt. 1 szyldów, sytuowanych w granicach stref **A, B i C**, o ile inne przepisy uchwały nie stanowią inaczej:
- 1) szyldów zamontowanych równoległe do elewacji w formie:
- a) kasetonu – dopuszcza się wyłącznie :
- grubość nie większą niż 0,15 m,
  - wysokość nie większą niż 0,7 m;

b) liter przestrzennych, log przestrzennych, logotypów przestrzennych lub neonu – dopuszcza się wyłącznie:

- grubość od 0,02 m do 0,15 m,
- wysokość nie większą niż 0,7 m;

c) liter przestrzennych sytuowanych w nadświetlu funkcjonującego wejścia do budynku - dopuszcza się wyłącznie o grubości nie większej niż 0,15 m;

2) szyld semaforowy dopuszcza się wyłącznie w formie:

a) tablicy:

- o powierzchni ekspozycji reklamy nie większej niż 0,5 m<sup>2</sup>,
- o wysokości nie większej niż 1 m,
- o grubości nie większej niż 0,03 m;

b) kutech znaków bez tła:

- o powierzchni ekspozycji reklamy nie większej niż 0,7 m<sup>2</sup>,
- o wysokości szyldu nie większej niż 1 m;

c) neonu – o powierzchni ekspozycji reklamy nie większej niż 0,5 m<sup>2</sup>;

3. Ustala się gabaryty dla wymienionych w ust. 1 pkt 2 szyldów, sytuowanych w granicach stref **D**, **E** i **F**, o ile inne przepisy uchwały nie stanowią inaczej:

1) szyld zamontowany równolegle do elewacji w formie:

a) kasetonu – dopuszcza się wyłącznie:

- grubość nie większą niż 0,40 m,
- wysokość nie większą niż 1,5 m;

b) liter przestrzennych, log przestrzennych, logotypów przestrzennych lub neonu – dopuszcza się wyłącznie:

- grubość nie większą niż 0,40 m,
- wysokość nie większą niż 1,5 m;

c) liter przestrzennych sytuowanych w nadświetlu funkcjonującego wejścia do budynku – dopuszcza się wyłącznie:

- grubość nie większą niż 0,40 m,
- wysokość sytuowania dolnej krawędzi powierzchni ekspozycji nie mniejszą niż 2,5 m od poziomu terenu;

d) tablicy pełnej lub z wyciętymi znakami w kontrze – dopuszcza się wyłącznie:

- grubość nie większą niż 0,03 m,
- wysokość nie większą niż 1,5 m;

2) szyld flagowy – dopuszcza się wyłącznie w formie flagi na wysięgniku o szerokości i długości flagi nie większej niż 1 m;

3) szyld semaforowy dopuszcza się wyłącznie w formie:

a) tablicy:

- o powierzchni ekspozycji reklamy nie większej niż 0,5 m<sup>2</sup>,
- o wysokości nie większej niż 1 m,
- o grubości nie większej niż 0,03 m;

b) kutek znaków bez tła:

- o powierzchni ekspozycji reklamy nie większej niż 0,7 m<sup>2</sup>,
- o wysokości szyldu nie większej niż 1 m;

c) kasetonu:

- o powierzchni ekspozycji reklamy nie większej niż 0,5 m<sup>2</sup>,
- o wysokości nie większej niż 1 m,
- o grubości nie większej niż 0,40 m;

d) neonu – o powierzchni ekspozycji reklamy nie większej niż 0,5 m<sup>2</sup>.

4. Obowiązują następujące warunki sytuowania szyldów wymienionych w ust. 1:

- 1) zachowanie pola ochronnego o wielkości nie mniejszej niż 15% wysokości szyldu, dla szyldów zamontowanych w układzie poziomym oraz o wielkości nie mniejszej niż 15% szerokości szyldu dla szyldów zamontowanych w układzie pionowym, z wyłączeniem szyldów:
  - a) wykonanych z giętych lamp neonowych,
  - b) usytuowanych w nadświetlu wejścia do lokalu użytkowego, bądź budynku gdzie ten lokal się znajduje,
  - c) usytuowanych modułowo, w zakresie odległości pomiędzy krawędziami tych szyldów;
- 2) dopuszcza się sytuowanie szyldów wyłącznie w sposób niezakłócający odczytania znaków drogowych, urządzeń służących do prezentacji informacji Systemu Informacji Miejskiej, a także w sposób nieprzesłaniający otworów okiennych lub drzwiowych, przeszkleń oraz detali architektonicznych, pomników, tablic pamiątkowych, posągów, figur, fontann, innych tablic reklamowych i urządzeń reklamowych, z wyłączeniem szyldów wykonanych w postaci neonów bądź liter przestrzennych, log przestrzennych lub logotypów przestrzennych;
- 3) w odniesieniu do następujących szyldów:
  - a) zamontowanych równoległe do elewacji, z zastrzeżeniem lit. b) oraz z wyłączeniem liter przestrzennych sytuowanych w nadświetlu funkcjonującego wejścia do budynku – dopuszcza się ich sytuowanie wyłącznie po spełnieniu następujących wymogów:
    - nad witryną,
    - szerokość szyldu musi odpowiadać szerokości otworu okiennego lub drzwiowego lub rozpiętości kilku otworów okiennych lub drzwiowych, w ich osi symetrii, z dopuszczeniem uwzględnienia szerokości opasek wokół tych otworów;
  - b) zamontowanych równoległe do elewacji w formie liter przestrzennych, log przestrzennych, logotypów przestrzennych – dopuszcza się ich sytuowanie wyłącznie po spełnieniu następujących wymogów:
    - nad witryną,
    - na dachu,
    - bez tła lub dla którego tło stanowi wyłącznie i bezpośrednio elewacja lub dach budynku lub budowli;
  - c) zamontowanych równoległe do elewacji w formie liter przestrzennych, log przestrzennych, logotypów przestrzennych sytuowanych w nadświetlu funkcjonującego wejścia do budynku dopuszcza się sytuowanie wyłącznie na wysokości nie mniejszej niż 2,5 m licząc od poziomu terenu do poziomu dolnej krawędzi powierzchni ekspozycji;
- d) flagowych:
  - dopuszcza się sytuowanie wyłącznie na wysokości nie mniejszej niż 2,5 m licząc od poziomu terenu do poziomu dolnej krawędzi powierzchni ekspozycji,
  - dopuszcza się sytuowanie wyłącznie w odległości nie większej niż 2 m od miejsca zamocowania do najdalej wysuniętego punktu szyldu, z uwzględnieniem masztu, drzewca lub wysięgnika,



- w bezpośrednim sąsiedztwie otworu okiennego lub drzwiowego lokalu użytkowego,
- w narożniku budynku dopuszcza się sytuowanie wyłącznie wtedy, gdy lokal użytkowy posiada witryny z obu stron narożnika;

e) semaforowych:

- dopuszcza się sytuowanie wyłącznie na wysokości nie mniejszej niż 2,5 m licząc od poziomu terenu do poziomu dolnej krawędzi powierzchni ekspozycji,
- dopuszcza się sytuowanie wyłącznie w odległości nie większej niż 1,2 m od miejsca zamocowania do najdalej wysuniętego punktu szyldu, z uwzględnieniem wysięgnika,
- w odległości nie mniejszej niż 3 m pomiędzy szyldami semaforowymi znajdującymi się na tym samym budynku, z wyłączeniem flag na wysięgnikach zabytkowych,
- w bezpośrednim sąsiedztwie otworu okiennego lub drzwiowego lokalu użytkowego,
- w narożniku budynku dopuszcza się ich sytuowanie wyłącznie wtedy, gdy lokal użytkowy posiada witryny z obu stron tego narożnika;

f) wizytówkowych – ustala się ich sytuowanie:

- tylko w formie drobnej,
- przy wejściu do budynku w strefie parteru lub innej kondygnacji, na której znajduje się wejście do lokalu użytkowego z zewnątrz,
- na pylonie wizytówkowym,
- na niezażurowych fragmentach ogrodzenia.

## **DZIAŁ II. USTALENIA SZCZEGÓŁOWE**

### **Rozdział 1.**

#### **Ustalenia szczegółowe dla zabytków nieruchomych**

**§ 15.** W odniesieniu do tablic reklamowych i urządzeń reklamowych innych niż szyldy, dla zabytkowych obszarów i nieruchomości wpisanych do rejestru zabytków i ich otoczenia oraz innych zabytków nieruchomych znajdujących się w gminnej ewidencji zabytków stosuje się:

- 1) dla obiektów wpisanych do rejestru zabytków i ich otoczenia - ustalenia jak dla **strefy B**, zawarte w § 17 uchwały;
- 2) dla obszarów wpisanych do rejestru zabytków, z zastrzeżeniem pkt 1 oraz obiektów znajdujących się w gminnej ewidencji zabytków - ustalenia jak dla **strefy C**, zawarte w §19 niniejszej uchwały.

### **Rozdział 2.**

#### **Ustalenia szczegółowe dla strefy A**

**§ 16.1.** W granicach strefy **A** dopuszcza się następujące rodzaje tablic reklamowych i urządzeń reklamowych, z uwzględnieniem postanowień **§ 5, § 10, § 11, § 12, § 13** oraz dalszych postanowień niniejszego rozdziału:

1) **citylight:**

- a) zamontowany w wiacie przystankowej,
- b) wolnostojący;

2) **gabłota ekspozycyjna;**

3) **stojak reklamowy typu potykacz.**

2. W granicach strefy **A** dopuszcza się również inne, wymienione w niniejszym ustępie, rodzaje tablic reklamowych i urządzeń reklamowych spełniających wymogi określone w **§ 5, § 10, § 11, § 12, § 13** oraz wymogi, określone poniżej odrębnie dla każdego z nich:

1) **dla pylonów:**

- a) istniejących i lokalizowanych po wejściu w życie niniejszej uchwały dopuszcza się sytuowanie ich wyłącznie:
- w promieniu 4 m od wjazdu z drogi publicznej w granicach nieruchomości, na której prowadzona jest reklamowana działalność,
  - w minimalnej odległości 30 m od budynków usytuowanych po tej samej stronie drogi co pylon;
- b) lokalizowanych po wejściu w życie niniejszej uchwały ustala się ich sytuowanie w odległości nie mniejszej niż 500,0 m pomiędzy pylonami;

**2) dla tablic kierunkowych:**

- a) dopuszcza się ich lokalizowanie na słupach oświetleniowych, jak również,
- b) dopuszcza się wolnostojące tablice posadowione na słupach, wyłącznie dla podmiotów nie znajdujących się bezpośrednio przy publicznych ciągach komunikacyjnych;

**3) wolnostojące urządzenia reklamowe w formie liter przestrzennych lub log przestrzennych lub logotypów przestrzennych lub neonów, bez tła lub dla którego tło stanowi wyłącznie i bezpośrednio konstrukcja, na której jest umieszczone, związanych bezpośrednio z wydarzeniem okolicznościowym, na czas jego trwania oraz na czas jego montażu i demontażu nie dłuższy niż trzy dni robocze przed rozpoczęciem wydarzenia okolicznościowego i do jednego dnia roboczego po jego zakończeniu – wyłącznie o wysokości nie większej niż 2 m.**

### **Rozdział 3.**

#### **Ustalenia szczegółowe dla strefy B**

§ 17. W granicach strefy **B** dopuszcza się następujące rodzaje tablic reklamowych i urządzeń reklamowych, z uwzględnieniem postanowień § 5, § 10, § 11, § 12, § 13 oraz dalszych postanowień niniejszego rozdziału, o ile § 18 ust. 1 nie stanowi inaczej:

- 1) baner obrotu nieruchomościami;
- 2) citylight zamontowany w wiacie przystankowej;
- 3) ekran świetlny mały;
- 4) gabłota ekspozycyjna;
- 5) mural reklamowy;
- 6) słup reklamowy;
- 7) stojak reklamowy typu potykacz.

§ 18. 1. Dla wolnostojących obiektów handlowych o powierzchni sprzedaży od 400 m<sup>2</sup> do 2000 m<sup>2</sup> zlokalizowanych w granicach strefy **B**, poza ustaleniami wynikającymi z § 17, określa się następujące zasady i warunki sytuowania dla tablic reklamowych i urządzeń reklamowych, z uwzględnieniem postanowień § 5, § 10, § 11, § 12, § 13 oraz dalszych postanowień niniejszego rozdziału:

- 1) w odniesieniu do **bilbordów** dopuszcza się wyłącznie bilbordy:
  - a) zamocowane na budynkach,
  - b) o wysokości dolnej powierzchni ekspozycji nie mniejszej niż 0,5 m od poziomu terenu,
  - c) o łącznej powierzchni ekspozycji reklamy w ramach danego obiektu handlowego, nie przekraczającej 18 m<sup>2</sup>;
- 2) w odniesieniu do **pylonów**:
  - a) istniejących i lokalizowanych po wejściu w życie niniejszej uchwały dopuszcza się wyłącznie pylony:
    - usytuowane w minimalnej odległości 20 m od budynków,
    - o maksymalnej wysokości 6 m,
    - zamiast totemów;

b) lokalizowanych po wejściu w życie niniejszej uchwały ustala się ich sytuowanie w odległości nie mniejszej niż 100 m pomiędzy innymi pylonami;

3) w odniesieniu do **totemów**:

a) istniejących i lokalizowanych po wejściu w życie niniejszej uchwały dopuszcza się wyłącznie totemy:

- usytuowane w minimalnej odległości 20 m od budynków,
- o maksymalnej wysokości 6 m,
- zamiast pylonów;

b) lokalizowanych po wejściu w życie niniejszej uchwały ustala się ich sytuowanie w odległości nie mniejszej niż 100 m pomiędzy innymi totemami.

2. Dla **wolnostojących obiektów handlowych o powierzchni sprzedaży od 400 m<sup>2</sup> do 2000 m<sup>2</sup>** zlokalizowanych w granicach **strefy B**, ustala się, z uwzględnieniem postanowień § 5, § 13, § 14 ust. 4, następujące zasady i warunki sytuowania, gabaryty oraz liczbę szyldów zamontowanych równoległe do elewacji - dwa szyldy w formie **liter przestrzennych lub log przestrzennych lub logotypu przestrzennego lub neonu** spełniających następujące warunki:

- a) o grubości nie większej niż 0,40 m,
- b) o wysokości nie większej niż 2 m.

#### **Rozdział 4.**

#### **Ustalenia szczegółowe dla strefy C**

§ 19.1. W granicach strefy **C** dopuszcza się następujące rodzaje tablic reklamowych i urządzeń reklamowych, z uwzględnieniem postanowień § 5, § 10, § 11, § 12, § 13 oraz dalszych postanowień niniejszego rozdziału, **o ile § 20 ust. 1 nie stanowi inaczej**:

- 1) **baner obrotu nieruchomościami;**
- 2) **citylight zamontowany w wiacie przystankowej;**
- 3) **ekran świetlny mały;**
- 4) **gabłota ekspozycyjna;**
- 5) **mural reklamowy;**
- 6) **słup reklamowy;**
- 7) **stojak reklamowy typu potykacz.**

2. W granicach strefy **C** dopuszcza się również inne, wymienione w niniejszym ustępie, rodzaje tablic reklamowych i urządzeń reklamowych, spełniających wymogi określone w § 5, § 10, § 11, § 12, § 13 oraz wymogi określone poniżej odrębnie dla każdego z nich:

1) **dla pylonów:**

- a) istniejących i lokalizowanych po wejściu w życie niniejszej uchwały dopuszcza się sytuowanie ich wyłącznie - w minimalnej odległości 6 m od budynków usytuowanych po tej samej stronie drogi co pylon,
- b) lokalizowanych po wejściu w życie niniejszej uchwały ustala się ich sytuowanie w odległości nie mniejszej niż 200 m pomiędzy innymi pylonami;

2) **dla tablic kierunkowych:**

- a) dopuszcza się ich lokalizowanie na słupach oświetleniowych, jak również,
- b) dopuszcza się wolnostojące tablice posadowione na słupach, wyłącznie dla podmiotów nie znajdujących się bezpośrednio przy publicznych ciągach komunikacyjnych,
- c) dopuszcza się ich sytuowanie wyłącznie w odległości nie większej niż 100 m od podmiotu, którego reklama dotyczy.

§ 20. 1. Dla **wolnostojących obiektów handlowych o powierzchni sprzedaży od 400 m<sup>2</sup> do 2000 m<sup>2</sup>** zlokalizowanych w granicach **strefy C**, poza ustaleniami wynikającymi z § 19 ust. 1 oraz ust. 2 pkt 2, dopuszcza się następujące zasady i warunki sytuowania dla tablic reklamowych i urządzeń reklamowych, z uwzględnieniem postanowień § 5, § 10, § 11, § 12, § 13 oraz dalszych postanowień niniejszego rozdziału:

- 1) w odniesieniu do **bilbordów** dopuszcza się wyłącznie bilbordy:
  - a) zamocowane na budynkach,
  - b) o łącznej powierzchni ekspozycji reklamy w ramach danego obiektu handlowego, nie przekraczającej 18 m<sup>2</sup> ;
- 2) w odniesieniu do **pylonów**:
  - a) istniejących i lokalizowanych po wejściu w życie niniejszej uchwały dopuszcza się wyłącznie pylony:
    - usytuowane w minimalnej odległości 10 m od budynków,
    - o maksymalnej wysokości 7 m,
    - zamiast totemów;
  - b) lokalizowanych po wejściu w życie niniejszej uchwały ustala się ich sytuowanie w odległości nie mniejszej niż 200 m pomiędzy innymi pylonami;
- 3) w odniesieniu do **totemów**:
  - a) istniejących i lokalizowanych po wejściu w życie niniejszej uchwały dopuszcza się wyłącznie totemy:
    - usytuowane w minimalnej odległości 10 m od budynków,
    - o maksymalnej wysokości 7 m,
    - zamiast pylonów;
  - b) lokalizowanych po wejściu w życie niniejszej uchwały ustala się ich sytuowanie w odległości nie mniejszej niż 200 m pomiędzy innymi totemami.

2. Dla **wolnostojących obiektów handlowych o powierzchni sprzedaży od 400 m<sup>2</sup> do 2000 m<sup>2</sup>** zlokalizowanych w granicach **strefy C**, ustala się, z uwzględnieniem postanowień § 5, § 13, § 14 ust. 4, następujące zasady i warunki sytuowania, gabaryty oraz liczbę szyldów zamontowanych równoległe do elewacji - dwa szyldy w formie **liter przestrzennych lub log przestrzennych lub logotypu przestrzennego, neonu lub kasetonu** spełniających następujące warunki:

- a) o grubości nie większej niż 0,40 m,
- b) o wysokości nie większej niż 2 m.

## **Rozdział 5.**

### **Ustalenia szczegółowe dla strefy D**

§ 21. 1. W granicach strefy **D** dopuszcza się następujące rodzaje tablic reklamowych i urządzeń reklamowych z uwzględnieniem postanowień § 5, § 10, § 11, § 12, § 13 oraz dalszych postanowień niniejszego rozdziału, **o ile § 22 ust.1 nie stanowi inaczej**:

- 1) **baner obrotu nieruchomościami**;
- 2) **bilbord zamocowany na budynku**;
- 3) **citylight**:
  - a) zamontowany w wiacie przystankowej,
  - b) wolnostojący,
  - c) naścienny;
- 4) **gablota ekspozycyjna**;
- 5) **maszt flagowy**;

- 6) mural reklamowy;
- 7) pylon cenowy;
- 8) siatka reklamowa;
- 9) słup reklamowy;
- 10) stojak reklamowy typu potykacz;
- 11) totem.

2. W granicach strefy **D** dopuszcza się również inne, wymienione w niniejszym ustępie, rodzaje tablic reklamowych i urządzeń reklamowych, spełniających wymogi określone w § 5, § 10, § 11, § 12, § 13 oraz wymogi określone poniżej odrębnie dla każdego z nich:

1) dla **bilbordów wolnostojących**:

a) istniejących i lokalizowanych po wejściu w życie niniejszej uchwały ustala się sytuowanie:

- w odległości nie mniejszej niż 20 m od elewacji posiadającej otwory okienne,
- w odległości nie mniejszej niż 10 m od skrajnych punktów styku granicy nieruchomości (na której jest sytuowany) z pasem drogowym ulicy, do której kierowana jest powierzchnia ekspozycji reklamy,
- w odległości nie mniejszej niż 50 m od skrzyżowań, przejazdów kolejowych, mostów, wiaduktów, estakad oraz tuneli;

b) lokalizowanych po wejściu w życie niniejszej uchwały ustala się ich sytuowanie w odległości nie mniejszej niż 300 m od innego bilbordu po tej samej stronie ulicy;

2) dopuszcza się sytuowanie wolnostojącego urządzenia reklamowego w formie **liter przestrzennych lub log przestrzennych lub logotypu przestrzennego, neonu lub kasetonu**, bez tła lub dla którego tło stanowi wyłącznie i bezpośrednio konstrukcja, na której jest umieszczone – wyłącznie o wysokości nie większej niż 2 m;

3) dla **pylonów** :

a) istniejących i lokalizowanych po wejściu w życie niniejszej uchwały dopuszcza się sytuowanie ich wyłącznie:

- w promieniu 4 m od wjazdu z drogi publicznej w granicach nieruchomości, na której prowadzona jest reklamowana działalność,
- w minimalnej odległości 6 m od budynków usytuowanych po tej samej stronie drogi co pylon,

b) lokalizowanych po wejściu w życie niniejszej uchwały ustala się ich sytuowanie w odległości nie mniejszej niż 300 m pomiędzy innymi pylonami po tej samej stronie ulicy;

4) dla **tablic kierunkowych**:

a) dopuszcza się ich lokalizowanie na słupach oświetleniowych, jak również,

b) dopuszcza się wolnostojące tablice kierunkowe posadowione na słupach, wyłącznie dla podmiotów znajdujących się w granicach strefy **D** w ramach każdej z następujących ulic: Uczniowskiej, Villardczyków, Jachimowicza, Stacyjnej.

**§ 22. 1.** Dla **wolnostojących obiektów handlowych o powierzchni sprzedaży od 400 m<sup>2</sup> do 2000 m<sup>2</sup>** zlokalizowanych w granicach **strefy D**, poza ustaleniami wynikającymi z § 21 ust. 1 oraz ust. 2 pkt 4, dopuszcza się następujące warunki sytuowania dla tablic reklamowych i urządzeń reklamowych, z uwzględnieniem postanowień § 5, § 10, § 11, § 12, § 13 oraz dalszych postanowień niniejszego rozdziału:

1) w odniesieniu do **bilbordów** dopuszcza się wyłącznie bilbordy:

a) zamocowane na budynkach,

b) o łącznej powierzchni ekspozycji reklamy w ramach danego obiektu handlowego, nie przekraczającej 36 m<sup>2</sup> ;

2) w odniesieniu do **pylonów**:

a) istniejących i lokalizowanych po wejściu w życie niniejszej uchwały dopuszcza się wyłącznie pylony:

- usytuowane w minimalnej odległości 30 m od budynków,
- o maksymalnej wysokości 8 m,
- zamiast totemów;

b) lokalizowanych po wejściu w życie niniejszej uchwały ustala się ich sytuowanie w odległości nie mniejszej niż 300 m pomiędzy innymi pylonami po tej samej stronie ulicy;

3) w odniesieniu do **totemów**:

a) istniejących i lokalizowanych po wejściu w życie niniejszej uchwały dopuszcza się wyłącznie totemy:

- usytuowane w minimalnej odległości 30 m od budynków,
- o maksymalnej wysokości 8 m,
- zamiast pylonów;

b) lokalizowanych po wejściu w życie niniejszej uchwały ustala się ich sytuowanie w odległości nie mniejszej niż 300 m pomiędzy innymi totemami po tej samej stronie ulicy.

2. Dla **wolnostojących obiektów handlowych o powierzchni sprzedaży od 400 m<sup>2</sup> do 2000 m<sup>2</sup>** zlokalizowanych w granicach **strefy D**, ustala się, z uwzględnieniem postanowień § 5, § 13, § 14 ust. 4, następujące zasady i warunki sytuowania, gabaryty oraz liczbę szyldów zamontowanych równoległe do elewacji - dwa szyldy w formie **liter przestrzennych lub log przestrzennych lub logotypu przestrzennego, neonu lub kasetonu** spełniających następujące warunki:

- a) o grubości nie większej niż 0,40 m,
- b) o wysokości nie większej niż 2 m.

## Rozdział 6.

### Ustalenia szczegółowe dla strefy E

§ 23. 1. W granicach strefy **E** dopuszcza się następujące rodzaje tablic reklamowych i urządzeń reklamowych, z uwzględnieniem postanowień § 5, § 10, § 11, § 12, § 13 oraz dalszych postanowień niniejszego rozdziału, o ile § 24 ust. 1 i § 25 ust. 1 nie stanowią inaczej:

1) **baner obrotu nieruchomościami;**

2) **bilbord zamocowany na budynku;**

3) **citylight:**

- a) zamontowany w wiacie przystankowej,
- b) wolnostojący,
- c) naścienny;

4) **gabłota ekspozycyjna;**

5) **maszt flagowy;**

6) **mural reklamowy;**

7) **pylon cenowy;**

8) **siatka reklamowa;**

9) **slupy reklamowe;**

10) **stojak reklamowy typu potykacz;**

11) **totem.**

2. W granicach strefy **E** dopuszcza się również inne, wymienione w niniejszym ustępie, rodzaje tablic reklamowych i urządzeń reklamowych, spełniających wymogi określone w § 5, § 10, § 11, § 12, § 13 oraz wymogi określone poniżej odrębnie dla każdego z nich:

1) dla **bilbordów wolnostojących**:

a) istniejących i lokalizowanych po wejściu w życie niniejszej uchwały ustala się sytuowanie:

- w odległości nie mniejszej niż 15 m od elewacji posiadającej otwory okienne,
- w odległości nie mniejszej niż 10 m od skrajnych punktów styku granicy nieruchomości (na której jest sytuowany) z pasem drogowym ulicy, do której kierowana jest powierzchnia ekspozycji reklamy,
- w odległości nie mniejszej niż 50 m od przejazdów kolejowych, mostów, wiaduktów, estakad oraz tuneli;

b) lokalizowanych po wejściu w życie niniejszej uchwały ustala się ich sytuowanie w odległości nie mniejszej niż 150 m od innego bilbordu po tej samej stronie ulicy;

2) dla jednostronnych **ekranów świetlnych dużych** ustala się, z zastrzeżeniem §13 pkt 5:

- a) ich sytuowanie w ramach skrzyżowań: ulic Wrocławskiej-Uczniowskiej, ulic gen. Władysława Sikorskiego-Stanisława Moniuszki, ulic 1-go Maja–Gwarków oraz ulic Wrocławskiej–Jana Długosza,
- b) wysokość dolnej krawędzi powierzchni ekspozycji nie mniejszą niż 2,0 m od poziomu terenu,
- c) ich sytuowanie w odległości do 20 m od zewnętrznej krawędzi jezdni,
- d) ich sytuowanie w odległości nie mniejszej niż 15 m od elewacji posiadającej otwory okienne,
- e) dopuszczalną całkowitą wysokość urządzenia nie większej niż 8 m względem poziomu najbliższej krawędzi jezdni znajdującej się w poziomie terenu;

3) dla **pylonów**:

a) istniejących i lokalizowanych po wejściu w życie niniejszej uchwały dopuszcza się sytuowanie ich wyłącznie:

- w promieniu 4 m od wjazdu z drogi publicznej w granicach nieruchomości, na której prowadzona jest reklamowana działalność,
- w minimalnej odległości 6 m od budynków usytuowanych po tej samej stronie drogi co pylon;

b) lokalizowanych po wejściu w życie niniejszej uchwały ustala się ich sytuowanie w odległości nie mniejszej niż 300 m pomiędzy innymi pylonami po tej samej stronie ulicy;

4) dla **tablic kierunkowych**:

- a) dopuszcza się ich lokalizowanie na słupach oświetleniowych, jak również,
- b) dopuszcza się wolnostojące tablice kierunkowe posadowione na słupach, wyłącznie dla podmiotów nie znajdujących się bezpośrednio przy publicznych ciągach komunikacyjnych,
- c) dopuszcza się ich sytuowanie wyłącznie w odległości nie większej niż 200 m od podmiotu którego reklama dotyczy.

**§ 24. 1.** Dla **wolnostojących obiektów handlowych** znajdujących się w granicach strefy **E**, poza ustaleniami wynikającymi z § 23 ust. 1 oraz ust. 2 pkt 4, dopuszcza się następujące zasady i warunki sytuowania dla tablic reklamowych i urządzeń reklamowych, z uwzględnieniem postanowień § 5, § 10, § 11, § 12, § 13 oraz dalszych postanowień niniejszego rozdziału:

1) o **powierzchni sprzedaży poniżej 400 m<sup>2</sup>**:

a) w odniesieniu do **bilbordów** dopuszcza się wyłącznie bilbordy:

- zamocowane na budynkach,
- o wysokości dolnej powierzchni ekspozycji nie mniejszej niż 0,5 m od poziomu terenu,

- o łącznej powierzchni ekspozycji reklamy w ramach danego obiektu handlowego, nie przekraczającej 18 m<sup>2</sup>;

b) w odniesieniu do **pylonów**:

- istniejących i lokalizowanych po wejściu w życie niniejszej uchwały, zamiast totემów, dopuszcza się wyłącznie pylony usytuowane w minimalnej odległości 30 m od budynków,
- lokalizowanych po wejściu w życie niniejszej uchwały ustala się ich sytuowanie w odległości nie mniejszej niż 100 m pomiędzy innymi pylonami po tej samej stronie ulicy;

c) w odniesieniu do **totემów**:

- istniejących i lokalizowanych po wejściu w życie niniejszej uchwały, zamiast pylonów, dopuszcza się wyłącznie totemy usytuowane w minimalnej odległości 30 m od budynków,
- lokalizowanych po wejściu w życie niniejszej uchwały ustala się ich sytuowanie w odległości nie mniejszej niż 100 m pomiędzy innymi totემami po tej samej stronie ulicy;

2) o powierzchni sprzedaży od 400 m<sup>2</sup> do 2000 m<sup>2</sup>:

a) w odniesieniu do **bilbordów** dopuszcza się wyłącznie bilbordy:

- zamocowane na budynkach,
- o łącznej powierzchni ekspozycji reklamy w ramach danego obiektu handlowego, nie przekraczającej 36 m<sup>2</sup>,
- wolnostojące w ramach obiektu handlowego, zamiast bilbordów naściennych;

b) w odniesieniu do **pylonów**:

- istniejących i lokalizowanych po wejściu w życie niniejszej uchwały, zamiast totემów, dopuszcza się wyłącznie pylony usytuowane w minimalnej odległości 30 m od budynków,
- lokalizowanych po wejściu w życie niniejszej uchwały ustala się ich sytuowanie w odległości nie mniejszej niż 100 m pomiędzy innymi pylonami po tej samej stronie ulicy;

c) w odniesieniu do **totემów**:

- istniejących i lokalizowanych po wejściu w życie niniejszej uchwały, zamiast pylonów, dopuszcza się wyłącznie totemy usytuowane w minimalnej odległości 30 m od budynków, o maksymalnej wysokości 12 m,
- lokalizowanych po wejściu w życie niniejszej uchwały ustala się ich sytuowanie w odległości nie mniejszej niż 100 m pomiędzy innymi totემami po tej samej stronie ulicy;

3) o powierzchni sprzedaży powyżej 2000 m<sup>2</sup>:

a) w odniesieniu do **bilbordów** dopuszcza się wyłącznie bilbordy:

- zamocowane na budynkach,
- o łącznej powierzchni ekspozycji reklamy w ramach danego obiektu handlowego, nie przekraczającej 48 m<sup>2</sup>,
- wolnostojące w ramach obiektu handlowego, zamiast bilbordów naściennych;

b) w odniesieniu do **pylonów**:

- istniejących i lokalizowanych po wejściu w życie niniejszej uchwały, zamiast totემów, dopuszcza się wyłącznie pylony usytuowane w minimalnej odległości 30 m od budynków, o maksymalnej wysokości 12 m,
- lokalizowanych po wejściu w życie niniejszej uchwały ustala się ich sytuowanie w odległości nie mniejszej niż 100 m pomiędzy innymi pylonami po tej samej stronie ulicy;

c) w odniesieniu do **totემów**:



- istniejących i lokalizowanych po wejściu w życie niniejszej uchwały, zamiast pylonów, dopuszcza się wyłącznie totemy usytuowane w minimalnej odległości 30 m od budynków, o maksymalnej wysokości 25 m,
- lokalizowanych po wejściu w życie niniejszej uchwały ustala się ich sytuowanie w odległości nie mniejszej niż 100 m pomiędzy innymi totemami po tej samej stronie ulicy.

2. Dla **wolnostojących obiektów handlowych** ustala się następującą liczbę, gabaryty oraz zasady i warunki sytuowania szyldów zamontowanych do elewacji budynków i wiat sprzedażowych funkcjonalnie powiązanych z tymi obiektami które mogą być usytuowane na danym obiekcie, w granicach **strefy E** z uwzględnieniem postanowień § 5, § 13, § 14 ust. 4, oraz dalszych postanowień niniejszego rozdziału, spełniających następujące warunki:

1) dla **wolnostojących obiektów handlowych o powierzchni sprzedaży od 400 m<sup>2</sup> do 2000 m<sup>2</sup>**, dla podmiotów posiadających wejście do lokalu użytkowego bezpośrednio z zewnątrz tego obiektu, ustala się dwa szyldy w formie **liter przestrzennych, log przestrzennych, logotypów przestrzennych, neonu, kasetonu lub w formie tablicy pełnej lub z wyciętymi znakami w kontrze**:

- a) o grubości nie większej niż 0,40 m,
- b) o wysokości nie większej niż 2 m;

2) dla **wolnostojących obiektów handlowych o powierzchni sprzedaży powyżej 2000 m<sup>2</sup>**:

a) dla podmiotów prowadzących działalność na terenie takiego obiektu, nie posiadających wejścia do lokalu użytkowego bezpośrednio z zewnątrz tego obiektu, ustala się jeden szyld dla jednego podmiotu w formie **liter przestrzennych, log przestrzennych, logotypów przestrzennych**:

- o grubości nie większej niż 0,40 m,
- o wysokości nie większej niż 2,0 m;

b) dla podmiotów posiadających wejście do lokalu użytkowego bezpośrednio z zewnątrz tego obiektu dopuszcza się wyłącznie:

- jeden szyld zamontowany równoległe do elewacji w formie **liter przestrzennych, log przestrzennych, logotypów przestrzennych lub kasetonu** dla każdego wejścia do budynku, przy czym grubość szyldu nie może być większa niż 0,40 m i wysokości nie większa niż 4,0 m,
- jeden szyld semaforowy o dopuszczalnej powierzchni ekspozycji reklamy nie większej niż 0,5m<sup>2</sup>, wysokości nie większej niż 1 m oraz grubości nie większej niż 0,40 m.

§ 25. 1. Dla **wolnostojących obiektów gastronomicznych o powierzchni użytkowej od 200 m<sup>2</sup> do 2000 m<sup>2</sup>** znajdujących się w granicach strefy E poza ustaleniami wynikającymi z § 23 ust. 1 oraz ust. 2 pkt 4, dopuszcza się następujące zasady i warunki sytuowania dla tablic reklamowych i urządzeń reklamowych, z uwzględnieniem postanowień § 5, § 10, § 11, § 12, § 13:

1) w odniesieniu do **pylonów**:

- a) istniejących i lokalizowanych po wejściu w życie niniejszej uchwały dopuszcza się wyłącznie pylony - usytuowane w minimalnej odległości 6 m od budynków,
- b) lokalizowanych po wejściu w życie niniejszej uchwały ustala się ich sytuowanie w odległości nie mniejszej niż 50 m pomiędzy innymi pylonami po tej samej stronie ulicy;

2) w odniesieniu do **totemów**:

- a) istniejących i lokalizowanych po wejściu w życie niniejszej uchwały dopuszcza się wyłącznie totemy
  - usytuowane w minimalnej odległości 6 m od budynków,
  - o maksymalnej wysokości 25 m;
- b) lokalizowanych po wejściu w życie niniejszej uchwały ustala się ich sytuowanie w odległości nie mniejszej niż 100 m pomiędzy innymi totemami po tej samej stronie ulicy;

3) w odniesieniu do oznakowania systemowego dopuszcza się wyłącznie kasetony i gabloty w ilości i gabarytach powszechnie stosowanych przy tego typu sprzedaży pod warunkiem, że zawarte w nich informacje dotyczą wyłącznie posiłków, produktów spożywczych i napojów aktualnie dostępnych w ofercie gastronomicznej.

2. Dla **wolnostojących obiektów gastronomicznych o powierzchni użytkowej od 200 m<sup>2</sup> do 2000 m<sup>2</sup>**, zlokalizowanych w granicach **strefy E** posiadających wejście do lokalu użytkowego bezpośrednio z zewnątrz, ustala się, z uwzględnieniem postanowień **§ 5, § 13, § 14 ust. 4**, następujące zasady i warunki sytuowania, gabaryty oraz liczbę szyldów zamontowanych równoległe do elewacji - cztery szyldy w formie **liter przestrzennych lub log przestrzennych lub logotypu przestrzennego, neonu, kasetonu, w formie tablicy pełnej lub z wyciętymi znakami w kontrze**, spełniających następujące warunki:

- a) o grubości nie większej niż 0,40 m,
- b) o wysokości nie większej niż 2 m.

## **Rozdział 7.**

### **Ustalenia szczegółowe dla strefy F**

**§ 26. 1.** W granicach strefy **F** dopuszcza się następujące rodzaje tablic reklamowych i urządzeń reklamowych, z uwzględnieniem postanowień **§ 5, § 10, § 11, § 12, § 13** oraz dalszych postanowień niniejszego rozdziału:

- 1) **baner obrotu nieruchomościami;**
- 2) **citylight zamontowany w wiacie przystankowej;**
- 3) **gabłota ekspozycyjna;**
- 4) **stojak reklamowy typu potykacz.**

2. W granicach strefy **F** dopuszcza się również **tablice kierunkowe** spełniające wymogi określone w **§ 5, § 10, § 11, § 12, § 13** oraz wymogi określone poniżej - dopuszcza się ich sytuowanie wyłącznie:

- 1) na słupach oświetleniowych;
- 2) w odległości nie większej niż 200 m od granicy nieruchomości na której prowadzona jest działalność przez podmiot którego reklama dotyczy.

## **DZIAŁ III.**

### **PRZEPISY PRZEJŚCIOWE**

**§ 27. 1.** Postanowienia uchwały znajdują zastosowanie dla nowo sytuowanych lub budowanych ogrodzeń oraz istniejących ogrodzeń, które po wejściu w życie niniejszej uchwały będą poddane pracom polegającym na przebudowie, remoncie, rozbudowie lub odbudowie.

2. Nie wymagają dostosowania do zasad i warunków określonych w niniejszej uchwale ogrodzenia wpisane w dniu wejścia w życie niniejszej uchwały do rejestru zabytków lub do gminnej ewidencji zabytków, które po wejściu w życie niniejszej uchwały będą poddane pracom polegającym na przebudowie, remoncie, rozbudowie lub odbudowie.

**§ 28. 1.** Postanowienia uchwały znajdują zastosowanie dla nowo sytuowanych lub budowanych obiektów małej architektury oraz istniejących obiektów małej architektury, które po wejściu w życie niniejszej uchwały będą poddane pracom polegającym na przebudowie, remoncie, rozbudowie, nadbudowie lub odbudowie.

2. Nie wymagają dostosowania do zasad i warunków określonych w niniejszej uchwale obiekty małej architektury wpisane w dniu wejścia w życie niniejszej uchwały do rejestru zabytków lub do gminnej ewidencji zabytków oraz place zabaw i siłownie zewnętrzne, które po wejściu w życie niniejszej uchwały będą poddane pracom polegającym na przebudowie, remoncie, rozbudowie lub odbudowie.

**§ 29. 1.** Postanowienia uchwały znajdują zastosowanie dla tablic i urządzeń reklamowych istniejących, a także sytuowanych, budowanych, przebudowywanych, remontowanych, rozbudowywanych lub odbudowywanych w okresie od dnia wejścia w życie niniejszej uchwały.

2. Dla istniejących w dniu wejścia w życie niniejszej uchwały tablic i urządzeń reklamowych, innych niż szyldy, termin dostosowania do zasad i warunków ich sytuowania określonych w uchwale określa się na 24 miesiące od dnia jej wejścia w życie, z zastrzeżeniem ust. 4.

3. Dla istniejących w dniu wejścia w życie niniejszej uchwały szyldów, termin dostosowania do zasad i warunków ich sytuowania określonych w uchwale określa się na 24 miesiące od dnia jej wejścia w życie, z zastrzeżeniem ust. 4.

4. Dla istniejących w dniu wejścia w życie niniejszej uchwały tablic i urządzeń reklamowych, usytuowanych na podstawie wydanej decyzji o pozwoleniu na budowę, termin dostosowania do zasad i warunków ich sytuowania określonych w uchwale określa się na 36 miesięcy od dnia jej wejścia w życie.

5. Ustala się następujące zasady i warunki dostosowania dla tablic reklamowych i urządzeń reklamowych, o których mowa w ust. 2-4:

- 1) należy usunąć wszystkie niezgodne z przepisami niniejszej uchwały tablice reklamowe i urządzenia reklamowe wraz z ich zamocowaniami, takimi jak kotwy, fundamenty, haki lub ślady lub otwory po zamocowaniach;
- 2) należy przywrócić elementy przestrzeni zmienione w wyniku sytuowania tablic reklamowych i urządzeń reklamowych niezgodnych z przepisami niniejszej uchwały, do stanu poprzedniego, w szczególności poprzez uzupełnienie braków w powierzchniach i nawierzchniach sytuowania materiałami budowlanymi oraz rozmieszczenia według stanu poprzedniego;
- 3) w przypadku niespełnienia zasad i warunków uzależnionych od wzajemnego dostosowania względem siebie co najmniej dwóch tablic reklamowych lub urządzeń reklamowych tego samego rodzaju, które spełniają jednocześnie pozostałe zasady i warunki określone w niniejszej uchwale i usytuowane są w tym samym miejscu, dostosowania do przepisów zawartych w niniejszej uchwale, według poniższej kolejności, wymagają tablice reklamowe i urządzenia reklamowe:
  - a) których rodzaj nie jest dopuszczony w danej strefie,
  - b) posiadające większą powierzchnię ekspozycji reklamy,
  - c) najwyższe względem poziomu najbliższej krawędzi jezdni,
  - d) bliżej usytuowane względem poziomu najbliższej krawędzi jezdni.

**§ 30.** W przypadku ujęcia, po wejściu w życie niniejszej uchwały, obiektu lub obiektu wraz z otoczeniem w rejestrze zabytków lub w gminnej ewidencji zabytków, właściciel obiektu jest zobowiązany w terminie 12 miesięcy, w przypadku posiadanych czy też posadowionych przez niego tablic i urządzeń reklamowych oraz szyldów, dostosować je do niniejszej uchwały, z zastrzeżeniem, że termin ten liczony jest od momentu wydania decyzji przez Wojewódzkiego Konserwatora Zabytków.

#### **DZIAŁ IV. PRZEPISY KOŃCOWE**

**§ 31.** Wykonanie uchwały powierza się Prezydentowi Miasta Wałbrzycha.

**§ 32.** Uchwała wchodzi w życie po upływie 14 dni od dnia ogłoszenia w Dzienniku Urzędowym Województwa Dolnośląskiego.

Przewodnicząca Rady Miejskiej Wałbrzycha:  
**Maria Anna Romańska**

Załącznik Nr 1 do uchwały Nr LV/600/22

Rady Miejskiej Wałbrzycha

z dnia 8 listopada 2022 r.

§ 1. Załącznik nr 1 do Uchwały w sprawie ustalenia zasad i warunków sytuowania obiektów małej architektury, tablic reklamowych i urządzeń reklamowych oraz ogrodzeń, ich gabarytów, standardów jakościowych oraz rodzajów materiałów budowlanych, z jakich mogą być wykonane (zwanej dalej Uchwałą) zawiera szczegółowy opis przebiegu granic poszczególnych stref o różnych ustaleniach, dotyczący całego terenu Gminy Miasta Wałbrzycha, z wyłączeniem terenów zamkniętych ustalonych przez inne organy niż ministra właściwego do spraw transportu wymienionych w § 2 Uchwały.

§ 2. Ustala się następujące granice obszarów, o których mowa w § 4 ust. 1 Uchwały, na podstawie ewidencji gruntów aktualnych na dzień 24 września 2020 r., jako współrzędne punktów granicznych<sup>1</sup>:

- 1) **Strefa A** (oznaczona kolorem czerwonym i symbolem A w Załączniku nr 2 do Uchwały) – obejmująca obszar zespołu rezydencjalnego Zamku Książ i założenia ogrodowego Palmiarni wraz z otoczeniem:

| Współrzędne punktów granicznych obszaru |            |            |            |            |            |
|---|------------|------------|------------|------------|------------|
| X                                       | Y          |            |            |            |            |
| 5634952.82                              | 5592463.69 | 5634547.67 | 5592792.09 | 5633727.82 | 5592490.03 |
| 5634946.58                              | 5592476.97 | 5634518.78 | 5592783.88 | 5633707.42 | 5592525.40 |
| 5634932.27                              | 5592504.59 | 5634502.50 | 5592779.14 | 5633702.82 | 5592533.20 |
| 5634861.36                              | 5592464.88 | 5634496.74 | 5592777.47 | 5633695.46 | 5592542.42 |
| 5634857.84                              | 5592463.17 | 5634444.05 | 5592760.79 | 5633673.42 | 5592565.84 |
| 5634788.46                              | 5592555.57 | 5634436.07 | 5592759.25 | 5633657.57 | 5592614.14 |
| 5634782.07                              | 5592566.29 | 5634433.16 | 5592757.35 | 5633598.68 | 5592568.30 |
| 5634773.40                              | 5592581.60 | 5634350.66 | 5592699.61 | 5633581.89 | 5592567.17 |
| 5634771.88                              | 5592585.15 | 5634290.33 | 5592657.39 | 5633581.85 | 5592561.49 |
| 5634751.91                              | 5592637.93 | 5634274.00 | 5592633.20 | 5633575.87 | 5592526.12 |
| 5634742.24                              | 5592665.73 | 5634259.52 | 5592608.25 | 5633576.20 | 5592498.81 |
| 5634711.34                              | 5592759.78 | 5634137.43 | 5592644.60 | 5633579.76 | 5592439.71 |
| 5634703.43                              | 5592805.33 | 5634112.54 | 5592651.16 | 5633583.30 | 5592381.19 |
| 5634700.06                              | 5592821.06 | 5634098.65 | 5592667.69 | 5633583.98 | 5592368.02 |
| 5634694.70                              | 5592850.67 | 5634094.61 | 5592664.79 | 5633530.86 | 5592387.18 |
| 5634625.01                              | 5592811.91 | 5634078.03 | 5592656.30 | 5633505.49 | 5592396.76 |
| 5634605.22                              | 5592807.16 | 5634075.07 | 5592654.67 | 5633495.70 | 5592400.46 |
|   |            | 5633891.50 | 5592553.39 | 5633400.70 | 5592435.70 |
|   |            | 5633819.01 | 5592514.93 | 5633392.70 | 5592408.82 |
|   |            | 5633764.14 | 5592487.48 | 5633337.52 | 5592430.86 |
|   |            | 5633735.05 | 5592474.51 | 5633342.38 | 5592442.67 |

<sup>1</sup>w układzie współrzędnych płaskich prostokątnych - PL2000 (strefy 5) - EPSG 2176.

|            |            |            |            |            |            |
|------------|------------|------------|------------|------------|------------|
| 5633333.37 | 5592446.23 | 5633444.40 | 5591961.81 | 5633887.89 | 5591810.17 |
| 5633307.12 | 5592456.52 | 5633445.98 | 5591946.93 | 5633895.19 | 5591796.63 |
| 5633288.15 | 5592463.73 | 5633446.39 | 5591943.08 | 5633883.34 | 5591773.89 |
| 5633261.39 | 5592474.13 | 5633456.53 | 5591944.12 | 5633886.94 | 5591763.17 |
| 5633235.92 | 5592474.53 | 5633475.37 | 5591946.07 | 5633891.47 | 5591749.71 |
| 5633205.13 | 5592466.99 | 5633495.91 | 5591948.20 | 5633922.57 | 5591713.35 |
| 5633186.12 | 5592461.77 | 5633520.79 | 5591950.78 | 5633940.34 | 5591692.63 |
| 5633159.53 | 5592435.07 | 5633546.83 | 5591953.02 | 5633986.97 | 5591654.11 |
| 5633143.01 | 5592418.23 | 5633551.32 | 5591953.34 | 5634042.70 | 5591616.85 |
| 5633130.22 | 5592432.46 | 5633560.17 | 5591953.93 | 5634102.73 | 5591591.21 |
| 5633057.24 | 5592384.46 | 5633588.42 | 5591958.24 | 5634125.34 | 5591582.69 |
| 5633078.58 | 5592350.91 | 5633597.91 | 5591959.01 | 5634211.95 | 5591558.23 |
| 5633088.55 | 5592332.08 | 5633598.03 | 5591940.77 | 5634248.32 | 5591542.72 |
| 5633106.44 | 5592296.59 | 5633598.07 | 5591937.10 | 5634283.99 | 5591544.37 |
| 5633108.92 | 5592291.68 | 5633613.40 | 5591939.03 | 5634341.43 | 5591576.18 |
| 5633116.13 | 5592277.39 | 5633615.39 | 5591923.48 | 5634350.87 | 5591573.75 |
| 5633122.32 | 5592265.25 | 5633616.99 | 5591910.99 | 5634352.74 | 5591578.88 |
| 5633155.68 | 5592235.27 | 5633622.86 | 5591865.05 | 5634294.61 | 5591625.68 |
| 5633177.56 | 5592243.79 | 5633625.13 | 5591847.33 | 5634295.97 | 5591628.54 |
| 5633210.32 | 5592256.63 | 5633625.67 | 5591843.06 | 5634362.49 | 5591611.19 |
| 5633279.13 | 5592283.89 | 5633627.04 | 5591838.09 | 5634434.77 | 5591597.39 |
| 5633303.31 | 5592215.72 | 5633628.54 | 5591833.80 | 5634484.34 | 5591590.14 |
| 5633324.14 | 5592151.34 | 5633629.98 | 5591830.47 | 5634534.99 | 5591587.24 |
| 5633330.45 | 5592131.84 | 5633630.42 | 5591829.46 | 5634542.36 | 5591549.03 |
| 5633333.02 | 5592122.72 | 5633641.33 | 5591807.82 | 5634559.48 | 5591496.39 |
| 5633337.83 | 5592105.59 | 5633676.28 | 5591738.37 | 5634564.43 | 5591491.86 |
| 5633353.18 | 5592051.01 | 5633702.19 | 5591782.31 | 5634540.07 | 5591473.48 |
| 5633375.90 | 5592060.55 | 5633705.21 | 5591788.08 | 5634522.85 | 5591442.67 |
| 5633368.78 | 5592082.78 | 5633719.64 | 5591815.69 | 5634521.24 | 5591439.79 |
| 5633431.82 | 5592101.93 | 5633741.48 | 5591836.03 | 5634519.71 | 5591437.04 |
| 5633445.65 | 5592048.82 | 5633759.54 | 5591847.25 | 5634517.77 | 5591433.54 |
| 5633443.45 | 5592043.87 | 5633766.49 | 5591837.16 | 5634538.46 | 5591414.64 |
| 5633447.25 | 5592009.75 | 5633757.86 | 5591817.60 | 5634528.18 | 5591389.27 |
| 5633446.90 | 5591973.47 | 5633804.01 | 5591785.02 | 5634528.68 | 5591385.85 |
| 5633443.23 | 5591972.77 | 5633823.17 | 5591832.11 | 5634529.95 | 5591385.28 |
| 5633443.60 | 5591969.29 | 5633864.48 | 5591858.14 | 5634545.89 | 5591384.10 |

|            |            |            |            |            |            |
|------------|------------|------------|------------|------------|------------|
| 5634543.01 | 5591344.02 | 5634879.48 | 5591034.29 | 5634941.78 | 5590895.71 |
| 5634552.53 | 5591332.51 | 5634875.74 | 5591028.26 | 5634942.55 | 5590896.01 |
| 5634541.05 | 5591326.14 | 5634872.56 | 5591024.07 | 5634943.57 | 5590896.69 |
| 5634540.94 | 5591324.91 | 5634869.57 | 5591020.78 | 5634944.49 | 5590898.15 |
| 5634539.81 | 5591311.71 | 5634865.07 | 5591016.98 | 5634944.68 | 5590899.14 |
| 5634553.66 | 5591296.32 | 5634857.91 | 5591017.80 | 5634944.45 | 5590900.38 |
| 5634572.15 | 5591286.24 | 5634850.63 | 5591020.80 | 5634944.23 | 5590900.93 |
| 5634583.96 | 5591259.82 | 5634837.48 | 5591009.08 | 5634959.82 | 5590929.17 |
| 5634601.98 | 5591246.20 | 5634836.30 | 5591007.46 | 5634964.84 | 5590938.45 |
| 5634614.92 | 5591272.26 | 5634826.56 | 5590988.93 | 5634977.02 | 5590963.19 |
| 5634629.56 | 5591284.29 | 5634827.64 | 5590986.09 | 5634985.84 | 5590980.93 |
| 5634648.72 | 5591315.13 | 5634834.89 | 5590976.12 | 5634990.36 | 5590988.57 |
| 5634662.32 | 5591324.33 | 5634830.41 | 5590951.68 | 5634997.19 | 5590996.05 |
| 5634675.77 | 5591325.29 | 5634833.64 | 5590950.81 | 5635002.42 | 5591000.60 |
| 5634695.46 | 5591329.74 | 5634831.66 | 5590933.01 | 5635019.11 | 5591010.71 |
| 5634709.90 | 5591325.83 | 5634824.91 | 5590921.88 | 5635023.35 | 5591012.59 |
| 5634736.02 | 5591336.73 | 5634826.03 | 5590919.12 | 5635029.43 | 5591014.50 |
| 5634742.05 | 5591314.74 | 5634846.73 | 5590905.71 | 5635044.25 | 5591018.04 |
| 5634749.42 | 5591305.64 | 5634870.58 | 5590886.82 | 5635052.52 | 5591023.68 |
| 5634775.71 | 5591279.01 | 5634886.82 | 5590876.51 | 5635121.15 | 5591056.39 |
| 5634785.97 | 5591272.88 | 5634887.87 | 5590874.70 | 5635122.20 | 5591056.00 |
| 5634816.36 | 5591275.49 | 5634889.55 | 5590873.53 | 5635123.12 | 5591056.03 |
| 5634867.33 | 5591245.90 | 5634892.22 | 5590872.64 | 5635124.06 | 5591056.30 |
| 5634875.95 | 5591231.71 | 5634894.21 | 5590872.86 | 5635124.78 | 5591056.84 |
| 5634903.82 | 5591196.13 | 5634896.34 | 5590873.92 | 5635125.50 | 5591057.67 |
| 5634910.20 | 5591137.96 | 5634897.45 | 5590874.77 | 5635125.62 | 5591058.71 |
| 5634904.92 | 5591117.67 | 5634898.64 | 5590876.46 | 5635125.48 | 5591059.73 |
| 5634897.35 | 5591108.02 | 5634899.16 | 5590877.93 | 5635124.89 | 5591060.77 |
| 5634906.74 | 5591087.57 | 5634899.21 | 5590879.63 | 5635123.85 | 5591061.47 |
| 5634904.49 | 5591078.57 | 5634904.77 | 5590881.26 | 5635123.62 | 5591062.59 |
| 5634896.63 | 5591067.78 | 5634909.56 | 5590882.74 | 5635123.37 | 5591063.66 |
| 5634893.91 | 5591067.36 | 5634915.14 | 5590885.78 | 5635116.22 | 5591086.31 |
| 5634892.17 | 5591064.89 | 5634919.25 | 5590887.59 | 5635109.33 | 5591106.07 |
| 5634892.32 | 5591062.23 | 5634939.27 | 5590896.26 | 5635103.07 | 5591117.18 |
| 5634890.86 | 5591053.56 | 5634940.30 | 5590895.72 | 5635090.54 | 5591139.86 |
| 5634887.29 | 5591046.26 | 5634941.01 | 5590895.59 | 5635089.62 | 5591141.95 |

|            |            |            |            |            |            |
|------------|------------|------------|------------|------------|------------|
| 5635083.41 | 5591152.87 | 5635127.28 | 5591558.38 | 5634869.62 | 5592171.02 |
| 5635082.51 | 5591180.28 | 5635122.03 | 5591569.05 | 5634862.52 | 5592190.08 |
| 5635084.38 | 5591188.16 | 5635139.51 | 5591684.67 | 5634865.50 | 5592229.01 |
| 5635092.87 | 5591193.02 | 5635150.24 | 5591756.06 | 5634874.42 | 5592259.93 |
| 5635100.76 | 5591193.54 | 5635152.79 | 5591789.73 | 5634888.31 | 5592274.25 |
| 5635107.10 | 5591189.73 | 5635170.99 | 5591807.04 | 5634900.48 | 5592281.67 |
| 5635119.56 | 5591193.02 | 5635210.12 | 5591843.35 | 5634928.43 | 5592283.65 |
| 5635135.31 | 5591175.82 | 5635206.47 | 5591853.00 | 5634966.18 | 5592279.59 |
| 5635180.63 | 5591191.77 | 5635181.87 | 5591899.26 | 5634994.16 | 5592267.44 |
| 5635149.21 | 5591232.70 | 5635154.69 | 5591869.82 | 5635059.65 | 5592214.61 |
| 5635132.37 | 5591256.07 | 5635126.09 | 5591839.13 | 5635069.23 | 5592208.33 |
| 5635126.00 | 5591268.20 | 5635121.51 | 5591888.08 | 5635069.44 | 5592210.13 |
| 5635124.14 | 5591272.64 | 5635116.81 | 5591887.07 | 5635030.37 | 5592246.08 |
| 5635123.16 | 5591280.92 | 5635108.96 | 5591914.81 | 5634997.16 | 5592272.45 |
| 5635121.29 | 5591326.31 | 5635089.88 | 5591949.12 | 5634939.22 | 5592351.27 |
| 5635127.67 | 5591341.83 | 5635085.70 | 5591964.02 | 5634890.37 | 5592421.84 |
| 5635107.90 | 5591386.40 | 5635064.12 | 5591986.02 | 5634884.53 | 5592429.54 |
| 5635096.07 | 5591413.92 | 5635061.33 | 5592047.15 | 5634952.82 | 5592463.69 |
| 5635103.89 | 5591437.37 | 5635063.46 | 5592052.80 |            |            |
| 5635132.32 | 5591412.32 | 5635060.98 | 5592064.17 |            |            |
| 5635207.19 | 5591382.16 | 5635051.35 | 5592070.44 |            |            |
| 5635270.75 | 5591450.15 | 5634988.20 | 5592106.87 |            |            |
| 5635249.78 | 5591474.33 | 5634937.90 | 5592112.42 |            |            |
| 5635141.43 | 5591530.06 | 5634903.64 | 5592126.48 |            |            |

2) **Strefa B** (oznaczona kolorem pomarańczowym i symbolem B w Załączniku nr 2 do Uchwały) – obejmująca obszar reprezentacyjnej przestrzeni Śródmieścia:

| Współrzędne punktów granicznych obszaru |            | 5627270.08 | 5590084.57 | 5627196.89 | 5590108.43 |
|---|------------|------------|------------|------------|------------|
| X                                       | Y          | 5627269.53 | 5590088.78 | 5627193.43 | 5590107.82 |
| 5627326.30                              | 5589924.43 | 5627272.55 | 5590101.63 | 5627172.56 | 5590104.50 |
| 5627311.63                              | 5589965.15 | 5627274.18 | 5590103.55 | 5627171.55 | 5590104.12 |
| 5627301.52                              | 5589994.30 | 5627267.48 | 5590114.66 | 5627149.32 | 5590100.75 |
| 5627286.13                              | 5590037.80 | 5627251.81 | 5590109.70 | 5627134.98 | 5590098.40 |
| 5627283.65                              | 5590045.01 | 5627251.35 | 5590109.12 | 5627136.34 | 5590081.05 |
| 5627277.22                              | 5590063.75 | 5627250.78 | 5590108.81 | 5627107.95 | 5590078.05 |
|   |            | 5627240.36 | 5590104.37 | 5627101.27 | 5590072.00 |
|   |            | 5627218.89 | 5590098.06 | 5627100.36 | 5590069.98 |

|            |            |
|------------|------------|
| 5627098.15 | 5590070.92 |
| 5627091.95 | 5590074.19 |
| 5627094.01 | 5590090.83 |
| 5627095.66 | 5590097.63 |
| 5627098.83 | 5590102.56 |
| 5627088.80 | 5590113.07 |
| 5627078.93 | 5590123.42 |
| 5627074.45 | 5590129.23 |
| 5627069.42 | 5590132.89 |
| 5627071.00 | 5590135.75 |
| 5627071.25 | 5590136.74 |
| 5627067.25 | 5590141.78 |
| 5627032.99 | 5590159.51 |
| 5627011.76 | 5590155.28 |
| 5627004.43 | 5590153.62 |
| 5627001.03 | 5590153.18 |
| 5626974.81 | 5590173.06 |
| 5626963.60 | 5590181.64 |
| 5626956.19 | 5590201.56 |
| 5626957.22 | 5590215.60 |
| 5626957.63 | 5590227.71 |
| 5626957.83 | 5590243.64 |
| 5626948.13 | 5590242.65 |
| 5626936.04 | 5590241.31 |
| 5626939.15 | 5590244.29 |
| 5626945.98 | 5590249.68 |
| 5626952.22 | 5590258.76 |
| 5626956.81 | 5590267.03 |
| 5626961.36 | 5590279.07 |
| 5626963.18 | 5590286.67 |
| 5626964.88 | 5590288.70 |
| 5626964.31 | 5590299.24 |
| 5626961.84 | 5590299.67 |
| 5626954.46 | 5590311.87 |
| 5626951.93 | 5590315.48 |
| 5626944.58 | 5590325.31 |

|            |            |
|------------|------------|
| 5626932.44 | 5590339.19 |
| 5626934.44 | 5590342.61 |
| 5626945.10 | 5590349.56 |
| 5626941.79 | 5590358.97 |
| 5626941.24 | 5590365.35 |
| 5626934.02 | 5590375.32 |
| 5626940.80 | 5590379.33 |
| 5626940.12 | 5590384.66 |
| 5626940.54 | 5590385.48 |
| 5626936.13 | 5590391.12 |
| 5626927.69 | 5590390.31 |
| 5626927.77 | 5590392.95 |
| 5626927.87 | 5590396.36 |
| 5626927.97 | 5590399.67 |
| 5626928.06 | 5590402.68 |
| 5626928.17 | 5590406.13 |
| 5626924.37 | 5590407.94 |
| 5626923.99 | 5590439.53 |
| 5626910.22 | 5590460.59 |
| 5626896.26 | 5590481.47 |
| 5626886.43 | 5590495.88 |
| 5626882.11 | 5590501.38 |
| 5626877.85 | 5590504.94 |
| 5626867.96 | 5590527.65 |
| 5626860.27 | 5590541.29 |
| 5626856.15 | 5590537.77 |
| 5626852.66 | 5590543.50 |
| 5626838.10 | 5590562.72 |
| 5626833.86 | 5590568.10 |
| 5626824.89 | 5590571.50 |
| 5626824.99 | 5590576.42 |
| 5626823.43 | 5590578.44 |
| 5626815.10 | 5590582.83 |
| 5626811.89 | 5590585.61 |
| 5626808.80 | 5590588.31 |
| 5626804.98 | 5590593.04 |

|            |            |
|------------|------------|
| 5626795.97 | 5590606.18 |
| 5626764.75 | 5590616.51 |
| 5626759.99 | 5590610.24 |
| 5626757.71 | 5590608.68 |
| 5626744.98 | 5590607.12 |
| 5626731.55 | 5590610.85 |
| 5626727.49 | 5590609.21 |
| 5626727.56 | 5590606.30 |
| 5626724.05 | 5590598.66 |
| 5626720.66 | 5590599.71 |
| 5626721.43 | 5590603.99 |
| 5626714.36 | 5590619.21 |
| 5626713.40 | 5590621.80 |
| 5626712.26 | 5590626.01 |
| 5626712.26 | 5590633.66 |
| 5626712.92 | 5590637.61 |
| 5626714.14 | 5590640.69 |
| 5626716.15 | 5590643.41 |
| 5626718.52 | 5590644.86 |
| 5626722.45 | 5590645.93 |
| 5626725.67 | 5590645.80 |
| 5626728.10 | 5590645.00 |
| 5626732.34 | 5590642.08 |
| 5626740.69 | 5590632.82 |
| 5626742.97 | 5590631.38 |
| 5626745.14 | 5590630.88 |
| 5626748.12 | 5590631.95 |
| 5626750.77 | 5590635.05 |
| 5626751.31 | 5590638.07 |
| 5626750.72 | 5590640.64 |
| 5626749.52 | 5590642.05 |
| 5626746.98 | 5590643.74 |
| 5626744.27 | 5590644.96 |
| 5626735.31 | 5590648.74 |
| 5626733.10 | 5590650.33 |
| 5626730.36 | 5590654.51 |



|            |            |            |            |            |            |
|------------|------------|------------|------------|------------|------------|
| 5626724.94 | 5590668.39 | 5626461.17 | 5590692.40 | 5626196.90 | 5590667.68 |
| 5626718.80 | 5590719.87 | 5626452.97 | 5590695.57 | 5626191.50 | 5590661.21 |
| 5626712.30 | 5590750.47 | 5626443.52 | 5590699.52 | 5626184.74 | 5590655.90 |
| 5626701.82 | 5590772.99 | 5626439.41 | 5590682.28 | 5626174.77 | 5590651.61 |
| 5626698.11 | 5590773.97 | 5626433.96 | 5590684.24 | 5626167.56 | 5590649.41 |
| 5626672.05 | 5590762.96 | 5626427.79 | 5590686.43 | 5626157.33 | 5590648.39 |
| 5626643.46 | 5590751.12 | 5626422.12 | 5590687.22 | 5626149.24 | 5590646.03 |
| 5626611.72 | 5590738.16 | 5626408.54 | 5590689.12 | 5626081.43 | 5590642.07 |
| 5626607.08 | 5590746.53 | 5626408.06 | 5590684.81 | 5626067.79 | 5590641.06 |
| 5626602.41 | 5590756.07 | 5626391.41 | 5590686.61 | 5626062.80 | 5590640.69 |
| 5626599.79 | 5590761.24 | 5626390.28 | 5590680.26 | 5626055.27 | 5590642.05 |
| 5626596.09 | 5590768.50 | 5626375.19 | 5590682.66 | 5626053.91 | 5590656.60 |
| 5626585.32 | 5590770.09 | 5626375.18 | 5590682.34 | 5626045.97 | 5590659.00 |
| 5626572.22 | 5590767.80 | 5626369.52 | 5590682.90 | 5626009.15 | 5590638.07 |
| 5626560.33 | 5590766.57 | 5626358.09 | 5590684.08 | 5626002.21 | 5590634.10 |
| 5626548.64 | 5590767.49 | 5626354.05 | 5590683.90 | 5625984.97 | 5590630.67 |
| 5626548.27 | 5590773.23 | 5626343.11 | 5590684.91 | 5625979.73 | 5590634.10 |
| 5626547.47 | 5590783.50 | 5626331.07 | 5590687.48 | 5625975.82 | 5590635.21 |
| 5626552.94 | 5590790.35 | 5626328.09 | 5590686.86 | 5625970.96 | 5590635.52 |
| 5626549.49 | 5590828.07 | 5626321.60 | 5590688.30 | 5625943.84 | 5590630.20 |
| 5626525.55 | 5590825.51 | 5626312.84 | 5590686.89 | 5625941.85 | 5590625.61 |
| 5626525.75 | 5590823.33 | 5626303.46 | 5590685.58 | 5625940.09 | 5590624.57 |
| 5626526.72 | 5590811.42 | 5626293.96 | 5590682.79 | 5625929.69 | 5590623.26 |
| 5626527.50 | 5590799.68 | 5626288.37 | 5590681.79 | 5625929.44 | 5590625.11 |
| 5626527.94 | 5590787.97 | 5626263.99 | 5590678.08 | 5625924.36 | 5590624.43 |
| 5626528.38 | 5590769.80 | 5626263.39 | 5590687.32 | 5625913.38 | 5590622.95 |
| 5626528.41 | 5590764.35 | 5626255.23 | 5590691.03 | 5625902.71 | 5590623.22 |
| 5626527.83 | 5590752.09 | 5626247.72 | 5590701.59 | 5625900.65 | 5590621.92 |
| 5626527.27 | 5590733.00 | 5626242.59 | 5590719.22 | 5625886.08 | 5590622.94 |
| 5626526.55 | 5590709.77 | 5626235.69 | 5590736.41 | 5625879.03 | 5590623.16 |
| 5626500.53 | 5590702.71 | 5626205.93 | 5590732.59 | 5625877.38 | 5590622.81 |
| 5626493.65 | 5590696.67 | 5626207.80 | 5590715.86 | 5625876.17 | 5590613.76 |
| 5626490.22 | 5590689.14 | 5626208.17 | 5590697.91 | 5625870.68 | 5590614.24 |
| 5626475.73 | 5590688.55 | 5626207.58 | 5590682.91 | 5625870.77 | 5590620.52 |
| 5626469.33 | 5590692.50 | 5626200.87 | 5590687.31 | 5625871.09 | 5590642.71 |
| 5626468.53 | 5590689.45 | 5626200.00 | 5590673.21 | 5625854.47 | 5590643.31 |

|            |            |
|------------|------------|
| 5625850.77 | 5590643.98 |
| 5625849.36 | 5590644.25 |
| 5625844.60 | 5590644.67 |
| 5625842.54 | 5590644.86 |
| 5625840.55 | 5590645.05 |
| 5625835.88 | 5590645.32 |
| 5625829.69 | 5590645.68 |
| 5625826.70 | 5590645.86 |
| 5625815.59 | 5590646.84 |
| 5625814.32 | 5590646.95 |
| 5625811.14 | 5590647.34 |
| 5625804.41 | 5590648.17 |
| 5625791.12 | 5590655.78 |
| 5625781.15 | 5590653.02 |
| 5625772.84 | 5590658.53 |
| 5625763.81 | 5590660.87 |
| 5625763.77 | 5590660.73 |
| 5625763.70 | 5590659.32 |
| 5625759.63 | 5590638.60 |
| 5625757.58 | 5590615.17 |
| 5625756.97 | 5590614.52 |
| 5625746.58 | 5590601.95 |
| 5625742.98 | 5590598.45 |
| 5625738.02 | 5590593.24 |
| 5625728.18 | 5590581.56 |
| 5625734.68 | 5590557.56 |
| 5625725.09 | 5590552.40 |
| 5625710.73 | 5590544.19 |
| 5625687.59 | 5590534.36 |
| 5625669.99 | 5590528.54 |
| 5625647.17 | 5590525.52 |
| 5625640.38 | 5590523.36 |
| 5625635.60 | 5590521.84 |
| 5625636.18 | 5590519.25 |
| 5625607.41 | 5590510.06 |
| 5625602.97 | 5590506.03 |

|            |            |
|------------|------------|
| 5625597.40 | 5590500.98 |
| 5625590.81 | 5590495.86 |
| 5625589.04 | 5590493.70 |
| 5625588.89 | 5590490.07 |
| 5625591.49 | 5590485.75 |
| 5625596.55 | 5590478.76 |
| 5625596.35 | 5590478.61 |
| 5625601.19 | 5590472.10 |
| 5625601.39 | 5590472.25 |
| 5625606.42 | 5590465.21 |
| 5625611.29 | 5590459.05 |
| 5625626.61 | 5590440.78 |
| 5625663.42 | 5590398.53 |
| 5625692.34 | 5590363.90 |
| 5625711.25 | 5590343.84 |
| 5625713.58 | 5590341.41 |
| 5625716.20 | 5590339.09 |
| 5625718.90 | 5590336.79 |
| 5625746.69 | 5590315.52 |
| 5625749.18 | 5590313.31 |
| 5625751.79 | 5590310.77 |
| 5625754.18 | 5590308.18 |
| 5625782.94 | 5590269.38 |
| 5625784.36 | 5590269.19 |
| 5625800.28 | 5590258.09 |
| 5625812.43 | 5590266.12 |
| 5625824.61 | 5590274.19 |
| 5625838.56 | 5590283.68 |
| 5625845.88 | 5590288.27 |
| 5625853.13 | 5590292.33 |
| 5625853.87 | 5590292.66 |
| 5625859.99 | 5590295.61 |
| 5625870.82 | 5590300.24 |
| 5625875.06 | 5590301.80 |
| 5625882.74 | 5590304.32 |
| 5625883.73 | 5590304.65 |

|            |            |
|------------|------------|
| 5625890.32 | 5590306.41 |
| 5625903.76 | 5590309.18 |
| 5625910.25 | 5590310.25 |
| 5625977.87 | 5590320.22 |
| 5625964.92 | 5590293.22 |
| 5626009.71 | 5590266.12 |
| 5626009.61 | 5590264.59 |
| 5626005.63 | 5590253.38 |
| 5626008.87 | 5590251.26 |
| 5626009.43 | 5590249.80 |
| 5626038.44 | 5590228.08 |
| 5626039.75 | 5590224.77 |
| 5626018.76 | 5590192.29 |
| 5626008.25 | 5590176.28 |
| 5626022.10 | 5590167.34 |
| 5626010.59 | 5590152.62 |
| 5626005.73 | 5590148.17 |
| 5626003.69 | 5590148.08 |
| 5626002.25 | 5590148.02 |
| 5625985.83 | 5590132.74 |
| 5626000.76 | 5590121.84 |
| 5626022.36 | 5590106.74 |
| 5626104.40 | 5590049.40 |
| 5626122.23 | 5590037.07 |
| 5626113.19 | 5590001.46 |
| 5626095.13 | 5589981.97 |
| 5626083.89 | 5589969.74 |
| 5626111.24 | 5589943.00 |
| 5626080.69 | 5589910.50 |
| 5626080.47 | 5589907.61 |
| 5626081.13 | 5589905.63 |
| 5626099.50 | 5589873.28 |
| 5626151.37 | 5589905.04 |
| 5626155.46 | 5589900.04 |
| 5626154.48 | 5589899.28 |
| 5626162.00 | 5589889.85 |

|            |            |            |            |            |            |
|------------|------------|------------|------------|------------|------------|
| 5626173.21 | 5589873.81 | 5626702.59 | 5589849.89 | 5627055.08 | 5589899.51 |
| 5626171.62 | 5589872.55 | 5626728.66 | 5589853.96 | 5627058.08 | 5589899.79 |
| 5626175.69 | 5589866.00 | 5626766.99 | 5589858.89 | 5627062.00 | 5589900.30 |
| 5626175.58 | 5589853.72 | 5626825.01 | 5589867.76 | 5627079.40 | 5589901.99 |
| 5626205.37 | 5589870.12 | 5626859.11 | 5589872.60 | 5627081.70 | 5589901.93 |
| 5626219.43 | 5589877.86 | 5626903.63 | 5589878.80 | 5627109.14 | 5589900.66 |
| 5626229.24 | 5589883.26 | 5626914.35 | 5589880.45 | 5627114.48 | 5589900.59 |
| 5626236.60 | 5589887.77 | 5626918.36 | 5589887.41 | 5627121.59 | 5589900.49 |
| 5626256.54 | 5589899.78 | 5626920.99 | 5589891.65 | 5627125.94 | 5589898.97 |
| 5626286.09 | 5589885.86 | 5626922.74 | 5589896.29 | 5627127.99 | 5589898.84 |
| 5626312.65 | 5589874.52 | 5626923.63 | 5589898.92 | 5627165.37 | 5589897.04 |
| 5626331.14 | 5589866.61 | 5626927.06 | 5589909.03 | 5627165.57 | 5589911.65 |
| 5626367.81 | 5589850.95 | 5626952.98 | 5589922.20 | 5627192.14 | 5589923.01 |
| 5626408.67 | 5589835.69 | 5626955.91 | 5589923.26 | 5627194.82 | 5589923.38 |
| 5626433.30 | 5589827.90 | 5626961.87 | 5589925.41 | 5627219.09 | 5589923.54 |
| 5626434.89 | 5589827.85 | 5626964.49 | 5589915.82 | 5627242.09 | 5589924.37 |
| 5626461.15 | 5589827.17 | 5626970.95 | 5589889.08 | 5627255.25 | 5589924.84 |
| 5626512.60 | 5589824.71 | 5626971.22 | 5589888.79 | 5627270.44 | 5589924.74 |
| 5626543.03 | 5589825.36 | 5626975.91 | 5589883.83 | 5627284.62 | 5589924.50 |
| 5626587.87 | 5589836.49 | 5626978.63 | 5589884.74 | 5627308.94 | 5589924.50 |
| 5626610.75 | 5589836.44 | 5626987.04 | 5589887.24 | 5627326.30 | 5589924.43 |
| 5626622.01 | 5589837.29 | 5627006.16 | 5589892.93 |            |            |
| 5626623.98 | 5589837.47 | 5627014.42 | 5589895.23 |            |            |
| 5626636.91 | 5589840.51 | 5627015.15 | 5589892.65 |            |            |
| 5626654.57 | 5589845.55 | 5627030.58 | 5589896.16 |            |            |
| 5626695.80 | 5589849.45 | 5627041.05 | 5589897.83 |            |            |

3) **Strefa C** (oznaczona kolorem żółtym w Załączniku nr 2 do Uchwały) składająca się z 12 części o symbolach od C1 do C12, obejmująca obszary historycznych układów urbanistycznych:

a) część C1

| Współrzędne punktów granicznych obszaru |            | 5633296.83 | 5591017.54 | 5633323.26 | 5591152.09 |
|---|------------|------------|------------|------------|------------|
| X                                       | Y          | 5633329.38 | 5591045.28 | 5633312.99 | 5591170.96 |
| 5633284.62                              | 5590987.13 | 5633366.14 | 5591072.94 | 5633322.39 | 5591165.77 |
| 5633290.44                              | 5590995.28 | 5633363.49 | 5591077.74 | 5633341.26 | 5591173.28 |
| 5633291.47                              | 5590998.87 | 5633353.61 | 5591095.53 | 5633343.29 | 5591173.79 |
|   |            | 5633340.26 | 5591119.85 | 5633336.69 | 5591193.19 |
|   |            | 5633324.80 | 5591149.02 | 5633326.54 | 5591223.06 |

|            |            |
|------------|------------|
| 5633316.73 | 5591248.29 |
| 5633310.65 | 5591273.19 |
| 5633305.25 | 5591306.50 |
| 5633277.76 | 5591329.70 |
| 5633275.40 | 5591327.73 |
| 5633267.10 | 5591330.08 |
| 5633250.46 | 5591335.87 |
| 5633233.30 | 5591344.41 |
| 5633221.89 | 5591355.55 |
| 5633215.26 | 5591366.14 |
| 5633214.31 | 5591388.65 |
| 5633196.50 | 5591379.62 |
| 5633198.19 | 5591365.47 |
| 5633178.27 | 5591344.84 |
| 5633165.49 | 5591337.73 |
| 5633152.52 | 5591328.04 |
| 5633144.05 | 5591325.14 |
| 5633111.27 | 5591324.43 |
| 5633095.66 | 5591319.07 |
| 5633076.20 | 5591306.69 |
| 5633064.31 | 5591297.96 |
| 5633054.36 | 5591292.90 |
| 5633047.41 | 5591292.04 |
| 5633044.63 | 5591291.69 |

|            |            |
|------------|------------|
| 5633027.66 | 5591293.49 |
| 5633020.79 | 5591291.48 |
| 5633024.97 | 5591280.90 |
| 5633029.46 | 5591269.53 |
| 5633036.18 | 5591248.86 |
| 5633043.35 | 5591246.34 |
| 5633048.19 | 5591241.17 |
| 5633050.00 | 5591233.91 |
| 5633050.63 | 5591212.19 |
| 5633054.43 | 5591203.77 |
| 5633056.07 | 5591200.12 |
| 5633063.02 | 5591184.73 |
| 5633067.16 | 5591174.26 |
| 5633055.74 | 5591181.73 |
| 5633063.52 | 5591151.20 |
| 5633066.84 | 5591136.07 |
| 5633068.34 | 5591127.39 |
| 5633071.37 | 5591103.36 |
| 5633074.19 | 5591081.43 |
| 5633074.88 | 5591073.76 |
| 5633075.37 | 5591064.37 |
| 5633075.53 | 5591043.59 |
| 5633075.86 | 5591020.91 |
| 5633075.86 | 5591005.55 |

|            |            |
|------------|------------|
| 5633075.08 | 5590977.64 |
| 5633074.59 | 5590975.64 |
| 5633070.14 | 5590955.91 |
| 5633067.31 | 5590943.63 |
| 5633065.00 | 5590933.64 |
| 5633075.00 | 5590941.55 |
| 5633100.81 | 5590959.35 |
| 5633138.57 | 5590988.30 |
| 5633166.87 | 5591016.48 |
| 5633182.39 | 5591015.22 |
| 5633170.19 | 5591000.70 |
| 5633193.21 | 5590969.74 |
| 5633203.64 | 5590964.19 |
| 5633214.64 | 5590980.01 |
| 5633223.77 | 5590993.16 |
| 5633233.89 | 5590990.84 |
| 5633252.68 | 5590989.81 |
| 5633261.97 | 5590989.17 |
| 5633284.62 | 5590987.13 |

## b) część C2

| Współrzędne punktów granicznych obszaru |            |
|---|------------|
| X                                       | Y          |
| 5629755.23                              | 5588174.17 |
| 5629756.18                              | 5588177.27 |
| 5629761.79                              | 5588197.67 |
| 5629764.45                              | 5588209.67 |
| 5629770.56                              | 5588237.20 |
| 5629770.68                              | 5588237.62 |
| 5629771.67                              | 5588242.07 |
| 5629773.87                              | 5588253.10 |

|            |            |
|------------|------------|
| 5629773.98 | 5588253.67 |
| 5629774.48 | 5588255.98 |
| 5629778.80 | 5588281.81 |
| 5629781.08 | 5588295.25 |
| 5629782.30 | 5588299.90 |
| 5629785.13 | 5588310.59 |
| 5629786.96 | 5588318.08 |
| 5629789.97 | 5588339.46 |
| 5629769.36 | 5588342.73 |
| 5629771.22 | 5588356.41 |

|            |            |
|------------|------------|
| 5629768.26 | 5588356.81 |
| 5629756.80 | 5588356.74 |
| 5629753.45 | 5588361.45 |
| 5629726.47 | 5588366.69 |
| 5629721.86 | 5588351.33 |
| 5629707.20 | 5588354.65 |
| 5629701.39 | 5588362.53 |
| 5629699.36 | 5588364.87 |
| 5629696.28 | 5588352.30 |
| 5629686.66 | 5588337.46 |

|            |            |            |            |            |            |
|------------|------------|------------|------------|------------|------------|
| 5629626.03 | 5588357.56 | 5629328.13 | 5588593.35 | 5628840.02 | 5588769.46 |
| 5629623.17 | 5588358.27 | 5629303.76 | 5588596.78 | 5628818.68 | 5588769.71 |
| 5629621.63 | 5588376.17 | 5629283.57 | 5588599.78 | 5628819.61 | 5588753.16 |
| 5629623.23 | 5588386.48 | 5629281.55 | 5588590.25 | 5628816.08 | 5588752.67 |
| 5629589.45 | 5588394.33 | 5629275.12 | 5588564.00 | 5628775.98 | 5588758.99 |
| 5629557.41 | 5588404.31 | 5629266.11 | 5588568.17 | 5628756.67 | 5588767.46 |
| 5629561.74 | 5588416.76 | 5629234.06 | 5588583.38 | 5628754.08 | 5588722.58 |
| 5629562.90 | 5588424.08 | 5629211.00 | 5588595.16 | 5628769.98 | 5588725.44 |
| 5629548.01 | 5588419.82 | 5629188.00 | 5588607.06 | 5628772.22 | 5588715.04 |
| 5629544.28 | 5588416.23 | 5629187.03 | 5588608.12 | 5628775.26 | 5588707.30 |
| 5629537.97 | 5588388.41 | 5629179.36 | 5588611.47 | 5628766.78 | 5588689.13 |
| 5629537.46 | 5588384.50 | 5629144.96 | 5588629.32 | 5628763.44 | 5588688.30 |
| 5629529.43 | 5588388.17 | 5629132.61 | 5588635.20 | 5628752.86 | 5588686.23 |
| 5629531.81 | 5588391.22 | 5629122.37 | 5588639.75 | 5628738.29 | 5588681.88 |
| 5629523.56 | 5588394.87 | 5629107.29 | 5588645.33 | 5628724.55 | 5588673.95 |
| 5629497.24 | 5588404.24 | 5629103.51 | 5588646.64 | 5628696.60 | 5588658.43 |
| 5629486.92 | 5588409.78 | 5629092.14 | 5588650.58 | 5628690.74 | 5588655.13 |
| 5629480.43 | 5588414.29 | 5629084.44 | 5588653.25 | 5628684.87 | 5588670.13 |
| 5629471.68 | 5588420.55 | 5629074.22 | 5588656.65 | 5628664.11 | 5588659.06 |
| 5629415.81 | 5588443.58 | 5629062.28 | 5588660.61 | 5628632.83 | 5588647.98 |
| 5629409.42 | 5588445.65 | 5629049.73 | 5588664.29 | 5628637.78 | 5588634.58 |
| 5629390.32 | 5588448.56 | 5629038.81 | 5588667.90 | 5628636.25 | 5588634.09 |
| 5629391.82 | 5588461.96 | 5629041.99 | 5588699.63 | 5628619.19 | 5588631.02 |
| 5629395.56 | 5588495.27 | 5629039.49 | 5588703.59 | 5628614.38 | 5588630.22 |
| 5629397.07 | 5588507.24 | 5629039.86 | 5588728.24 | 5628588.30 | 5588624.30 |
| 5629399.12 | 5588523.63 | 5629039.95 | 5588733.94 | 5628576.68 | 5588618.02 |
| 5629397.54 | 5588532.72 | 5629041.54 | 5588740.82 | 5628567.07 | 5588613.47 |
| 5629398.63 | 5588537.50 | 5629007.84 | 5588739.60 | 5628554.93 | 5588610.02 |
| 5629396.66 | 5588546.60 | 5628987.04 | 5588738.86 | 5628548.94 | 5588605.08 |
| 5629388.72 | 5588566.83 | 5628986.51 | 5588730.50 | 5628530.72 | 5588591.57 |
| 5629379.06 | 5588568.80 | 5628976.78 | 5588732.02 | 5628521.20 | 5588599.50 |
| 5629359.08 | 5588572.37 | 5628925.24 | 5588740.05 | 5628508.88 | 5588639.69 |
| 5629343.03 | 5588575.07 | 5628925.60 | 5588745.54 | 5628496.18 | 5588651.38 |
| 5629343.08 | 5588575.37 | 5628896.14 | 5588764.94 | 5628493.66 | 5588644.74 |
| 5629336.74 | 5588576.04 | 5628896.19 | 5588768.93 | 5628487.55 | 5588638.79 |
| 5629325.78 | 5588577.87 | 5628864.93 | 5588769.16 | 5628480.68 | 5588636.35 |

|            |            |            |            |            |            |
|------------|------------|------------|------------|------------|------------|
| 5628477.94 | 5588635.39 | 5628162.19 | 5588847.05 | 5627925.94 | 5589396.67 |
| 5628463.93 | 5588633.61 | 5628157.14 | 5588866.90 | 5627919.78 | 5589395.15 |
| 5628456.63 | 5588632.37 | 5628153.49 | 5588884.34 | 5627923.96 | 5589371.58 |
| 5628411.09 | 5588625.94 | 5628147.17 | 5588914.61 | 5627914.50 | 5589369.49 |
| 5628403.84 | 5588622.39 | 5628138.92 | 5588947.75 | 5627913.03 | 5589367.40 |
| 5628379.73 | 5588610.62 | 5628130.80 | 5588979.85 | 5627917.37 | 5589343.72 |
| 5628373.44 | 5588608.89 | 5628124.58 | 5589003.55 | 5627918.62 | 5589336.93 |
| 5628371.91 | 5588612.50 | 5628123.03 | 5589009.30 | 5627921.17 | 5589322.97 |
| 5628373.00 | 5588590.34 | 5628122.11 | 5589012.75 | 5627916.34 | 5589312.94 |
| 5628371.90 | 5588588.06 | 5628120.14 | 5589020.11 | 5627925.91 | 5589282.42 |
| 5628372.05 | 5588571.54 | 5628118.07 | 5589027.79 | 5627924.77 | 5589281.20 |
| 5628369.30 | 5588570.08 | 5628109.99 | 5589059.82 | 5627926.94 | 5589279.15 |
| 5628371.14 | 5588566.36 | 5628098.85 | 5589100.23 | 5627934.29 | 5589256.56 |
| 5628373.56 | 5588561.52 | 5628085.65 | 5589144.92 | 5627954.06 | 5589186.75 |
| 5628376.48 | 5588555.69 | 5628078.80 | 5589168.18 | 5627958.29 | 5589171.85 |
| 5628384.58 | 5588539.20 | 5628077.77 | 5589170.67 | 5627974.12 | 5589118.32 |
| 5628392.81 | 5588534.47 | 5628076.92 | 5589172.69 | 5628030.11 | 5589079.71 |
| 5628382.01 | 5588527.61 | 5628076.23 | 5589187.86 | 5628031.54 | 5589040.33 |
| 5628365.70 | 5588519.15 | 5628072.47 | 5589207.19 | 5627996.68 | 5589031.56 |
| 5628356.48 | 5588515.75 | 5628064.95 | 5589246.01 | 5628005.26 | 5589001.56 |
| 5628348.11 | 5588541.46 | 5628062.41 | 5589259.12 | 5628016.52 | 5588949.35 |
| 5628338.68 | 5588570.37 | 5628046.73 | 5589340.05 | 5628021.27 | 5588914.36 |
| 5628330.54 | 5588597.34 | 5628046.06 | 5589343.77 | 5627954.36 | 5588898.22 |
| 5628324.94 | 5588619.29 | 5628043.46 | 5589354.55 | 5627957.11 | 5588792.25 |
| 5628238.93 | 5588610.70 | 5628042.59 | 5589358.14 | 5627957.26 | 5588777.34 |
| 5628236.94 | 5588610.50 | 5628037.40 | 5589379.67 | 5627959.44 | 5588760.37 |
| 5628224.96 | 5588605.88 | 5628036.57 | 5589383.11 | 5628008.04 | 5588771.67 |
| 5628217.14 | 5588635.18 | 5628035.03 | 5589389.50 | 5628044.36 | 5588781.00 |
| 5628209.93 | 5588659.64 | 5628033.85 | 5589394.44 | 5628053.09 | 5588740.61 |
| 5628208.46 | 5588665.00 | 5628032.52 | 5589399.89 | 5628054.16 | 5588736.35 |
| 5628205.41 | 5588676.20 | 5628027.34 | 5589421.38 | 5628055.15 | 5588732.52 |
| 5628203.46 | 5588684.20 | 5628025.55 | 5589428.84 | 5628056.23 | 5588729.56 |
| 5628193.54 | 5588723.58 | 5628023.54 | 5589437.16 | 5628059.19 | 5588717.73 |
| 5628184.19 | 5588762.71 | 5628004.39 | 5589432.75 | 5628063.21 | 5588703.61 |
| 5628182.57 | 5588768.80 | 5627972.91 | 5589424.93 | 5628067.53 | 5588688.45 |
| 5628170.44 | 5588814.58 | 5627923.45 | 5589414.18 | 5628072.34 | 5588673.68 |

|            |            |            |            |            |            |
|------------|------------|------------|------------|------------|------------|
| 5628076.01 | 5588658.85 | 5627819.65 | 5588271.40 | 5627278.88 | 5588145.47 |
| 5628080.17 | 5588644.10 | 5627796.73 | 5588266.79 | 5627276.61 | 5588145.18 |
| 5628086.25 | 5588627.98 | 5627780.27 | 5588265.50 | 5627257.43 | 5588142.71 |
| 5628092.35 | 5588611.92 | 5627770.11 | 5588262.71 | 5627239.30 | 5588140.74 |
| 5628098.70 | 5588596.15 | 5627747.49 | 5588248.92 | 5627234.32 | 5588147.20 |
| 5628105.59 | 5588579.49 | 5627734.17 | 5588241.71 | 5627211.10 | 5588146.59 |
| 5628111.78 | 5588562.14 | 5627728.23 | 5588237.09 | 5627200.40 | 5588085.09 |
| 5628114.50 | 5588554.50 | 5627716.37 | 5588229.74 | 5627171.13 | 5588083.20 |
| 5628081.18 | 5588532.31 | 5627693.99 | 5588223.26 | 5627169.97 | 5588083.12 |
| 5628073.11 | 5588551.20 | 5627676.41 | 5588211.44 | 5627145.14 | 5588082.51 |
| 5628034.34 | 5588540.76 | 5627662.87 | 5588198.31 | 5627113.60 | 5588079.17 |
| 5628030.13 | 5588539.27 | 5627648.81 | 5588186.74 | 5627114.89 | 5588074.57 |
| 5628031.16 | 5588536.27 | 5627634.42 | 5588179.61 | 5627118.24 | 5588061.08 |
| 5628045.36 | 5588496.33 | 5627615.34 | 5588170.73 | 5627119.83 | 5588057.29 |
| 5628039.27 | 5588484.83 | 5627605.74 | 5588163.35 | 5627120.70 | 5588056.03 |
| 5628011.84 | 5588471.19 | 5627585.97 | 5588144.41 | 5627114.48 | 5588056.00 |
| 5628008.36 | 5588477.54 | 5627578.34 | 5588156.72 | 5627089.53 | 5588058.82 |
| 5627990.24 | 5588469.33 | 5627573.80 | 5588164.03 | 5627050.95 | 5588062.16 |
| 5627985.77 | 5588478.17 | 5627554.36 | 5588173.24 | 5627028.39 | 5588062.96 |
| 5627980.78 | 5588475.88 | 5627544.99 | 5588180.48 | 5627016.59 | 5588063.38 |
| 5627949.65 | 5588460.86 | 5627531.88 | 5588195.94 | 5627018.11 | 5588051.56 |
| 5627939.64 | 5588433.48 | 5627511.10 | 5588223.00 | 5627020.37 | 5588043.46 |
| 5627939.29 | 5588409.05 | 5627508.91 | 5588221.67 | 5627026.48 | 5588046.20 |
| 5627938.50 | 5588353.40 | 5627497.58 | 5588216.88 | 5627052.77 | 5588047.39 |
| 5627938.43 | 5588348.46 | 5627492.73 | 5588214.58 | 5627088.15 | 5588044.13 |
| 5627902.93 | 5588332.91 | 5627489.61 | 5588222.84 | 5627084.13 | 5588011.87 |
| 5627901.70 | 5588329.40 | 5627478.87 | 5588251.38 | 5627124.60 | 5588007.42 |
| 5627902.26 | 5588321.35 | 5627472.35 | 5588268.70 | 5627122.41 | 5588021.50 |
| 5627909.65 | 5588311.57 | 5627429.35 | 5588252.81 | 5627122.58 | 5588042.79 |
| 5627905.05 | 5588309.18 | 5627390.35 | 5588238.39 | 5627127.92 | 5588042.25 |
| 5627900.87 | 5588306.99 | 5627396.81 | 5588218.05 | 5627127.18 | 5588021.80 |
| 5627887.59 | 5588299.79 | 5627400.64 | 5588206.00 | 5627131.95 | 5588000.73 |
| 5627869.71 | 5588285.67 | 5627312.27 | 5588181.34 | 5627134.77 | 5587988.06 |
| 5627859.07 | 5588278.31 | 5627304.35 | 5588179.12 | 5627151.54 | 5587991.95 |
| 5627850.47 | 5588279.08 | 5627287.66 | 5588174.41 | 5627150.30 | 5588004.91 |
| 5627840.61 | 5588276.35 | 5627292.98 | 5588147.27 | 5627150.50 | 5588010.51 |

|            |            |
|------------|------------|
| 5627178.19 | 5588009.77 |
| 5627178.23 | 5587999.73 |
| 5627223.50 | 5587999.66 |
| 5627221.96 | 5588037.19 |
| 5627225.65 | 5588037.38 |
| 5627235.79 | 5588038.14 |
| 5627255.79 | 5588040.18 |
| 5627277.82 | 5588042.75 |
| 5627274.18 | 5587993.40 |
| 5627267.38 | 5587951.58 |
| 5627278.33 | 5587949.25 |
| 5627299.76 | 5587929.16 |
| 5627309.33 | 5587928.45 |
| 5627324.59 | 5587978.61 |
| 5627328.19 | 5588021.99 |
| 5627346.97 | 5588021.22 |
| 5627348.35 | 5588050.51 |
| 5627355.94 | 5588050.72 |
| 5627364.97 | 5588050.76 |
| 5627385.74 | 5588050.09 |
| 5627402.03 | 5588049.57 |
| 5627406.86 | 5588048.68 |
| 5627404.82 | 5587995.34 |
| 5627439.17 | 5587995.46 |
| 5627443.64 | 5587996.64 |
| 5627471.97 | 5588005.05 |
| 5627480.34 | 5587962.65 |
| 5627510.34 | 5587966.79 |
| 5627498.10 | 5587925.80 |
| 5627504.34 | 5587924.48 |
| 5627534.80 | 5587917.64 |
| 5627545.12 | 5587968.57 |
| 5627545.90 | 5587978.95 |
| 5627545.86 | 5587980.06 |
| 5627545.66 | 5587986.05 |
| 5627535.77 | 5588023.79 |

|            |            |
|------------|------------|
| 5627533.19 | 5588029.65 |
| 5627517.14 | 5588066.16 |
| 5627526.59 | 5588070.00 |
| 5627537.68 | 5588075.27 |
| 5627548.19 | 5588053.68 |
| 5627558.85 | 5588058.23 |
| 5627564.69 | 5588037.22 |
| 5627569.78 | 5588019.06 |
| 5627575.77 | 5587997.86 |
| 5627581.95 | 5587978.06 |
| 5627584.71 | 5587976.09 |
| 5627586.60 | 5587972.31 |
| 5627626.61 | 5587976.04 |
| 5627624.70 | 5588010.25 |
| 5627656.18 | 5588008.82 |
| 5627675.91 | 5588006.52 |
| 5627688.08 | 5588006.11 |
| 5627706.97 | 5588007.78 |
| 5627758.14 | 5588016.27 |
| 5627757.10 | 5588000.94 |
| 5627756.99 | 5587994.29 |
| 5627757.79 | 5587992.11 |
| 5627758.76 | 5587990.28 |
| 5627761.68 | 5587986.99 |
| 5627763.80 | 5587986.24 |
| 5627766.00 | 5587985.83 |
| 5627794.53 | 5587984.54 |
| 5627796.79 | 5587984.85 |
| 5627800.93 | 5587986.68 |
| 5627807.70 | 5587992.48 |
| 5627811.52 | 5587994.30 |
| 5627815.81 | 5587995.66 |
| 5627818.44 | 5587995.71 |
| 5627886.53 | 5587991.34 |
| 5627891.12 | 5587991.03 |
| 5627894.22 | 5587990.83 |

|            |            |
|------------|------------|
| 5627901.13 | 5588048.58 |
| 5627952.45 | 5588047.52 |
| 5627953.85 | 5588051.23 |
| 5627955.02 | 5588055.53 |
| 5627956.71 | 5588059.65 |
| 5627959.18 | 5588065.60 |
| 5627960.12 | 5588068.45 |
| 5627970.39 | 5588068.92 |
| 5627968.44 | 5588093.50 |
| 5627966.27 | 5588120.94 |
| 5627980.65 | 5588123.46 |
| 5627968.02 | 5588165.34 |
| 5628014.19 | 5588168.98 |
| 5628019.94 | 5588169.61 |
| 5628020.06 | 5588179.70 |
| 5628021.47 | 5588203.92 |
| 5628024.00 | 5588218.50 |
| 5628029.75 | 5588245.13 |
| 5628110.22 | 5588259.17 |
| 5628106.86 | 5588289.26 |
| 5628105.12 | 5588296.55 |
| 5628108.62 | 5588298.17 |
| 5628108.14 | 5588299.26 |
| 5628118.27 | 5588304.52 |
| 5628113.80 | 5588327.67 |
| 5628116.11 | 5588328.45 |
| 5628115.30 | 5588333.10 |
| 5628119.29 | 5588334.82 |
| 5628119.77 | 5588333.48 |
| 5628130.78 | 5588337.43 |
| 5628141.24 | 5588337.67 |
| 5628154.40 | 5588339.41 |
| 5628176.67 | 5588342.36 |
| 5628183.99 | 5588343.18 |
| 5628193.98 | 5588344.02 |
| 5628202.04 | 5588344.69 |



|            |            |
|------------|------------|
| 5628241.95 | 5588348.00 |
| 5628259.54 | 5588349.48 |
| 5628258.97 | 5588268.22 |
| 5628284.85 | 5588267.31 |
| 5628285.94 | 5588267.40 |
| 5628287.83 | 5588311.52 |
| 5628287.95 | 5588314.65 |
| 5628301.63 | 5588313.72 |
| 5628306.79 | 5588319.57 |
| 5628313.45 | 5588320.05 |
| 5628326.19 | 5588320.95 |
| 5628362.45 | 5588315.26 |
| 5628369.39 | 5588311.15 |
| 5628371.09 | 5588313.43 |
| 5628382.62 | 5588313.89 |
| 5628414.40 | 5588315.14 |
| 5628439.98 | 5588344.52 |
| 5628449.20 | 5588355.13 |
| 5628464.92 | 5588358.46 |
| 5628463.49 | 5588404.45 |
| 5628467.52 | 5588411.77 |
| 5628481.56 | 5588418.49 |
| 5628504.06 | 5588427.90 |
| 5628507.93 | 5588429.28 |
| 5628520.40 | 5588429.00 |
| 5628540.64 | 5588437.27 |
| 5628555.24 | 5588442.74 |
| 5628560.20 | 5588447.26 |
| 5628570.44 | 5588478.21 |
| 5628571.74 | 5588483.47 |
| 5628576.15 | 5588502.34 |
| 5628596.34 | 5588505.95 |
| 5628613.34 | 5588509.00 |
| 5628613.02 | 5588517.43 |
| 5628644.13 | 5588515.32 |
| 5628651.35 | 5588491.38 |

|            |            |
|------------|------------|
| 5628657.52 | 5588466.83 |
| 5628679.31 | 5588470.42 |
| 5628682.73 | 5588472.18 |
| 5628707.16 | 5588477.23 |
| 5628741.58 | 5588484.35 |
| 5628743.55 | 5588484.32 |
| 5628786.08 | 5588483.72 |
| 5628790.58 | 5588483.63 |
| 5628790.10 | 5588471.33 |
| 5628794.02 | 5588465.95 |
| 5628789.82 | 5588399.72 |
| 5628787.80 | 5588379.56 |
| 5628783.53 | 5588326.14 |
| 5628782.21 | 5588303.46 |
| 5628781.10 | 5588284.57 |
| 5628781.03 | 5588256.37 |
| 5628782.67 | 5588241.33 |
| 5628783.61 | 5588234.26 |
| 5628787.24 | 5588161.02 |
| 5628788.83 | 5588139.13 |
| 5628793.11 | 5588080.24 |
| 5628857.94 | 5588075.47 |
| 5628850.70 | 5588145.90 |
| 5628848.63 | 5588176.60 |
| 5628846.77 | 5588204.21 |
| 5628845.51 | 5588222.82 |
| 5628844.17 | 5588242.83 |
| 5628852.64 | 5588248.50 |
| 5628859.28 | 5588258.07 |
| 5628864.64 | 5588267.55 |
| 5628866.89 | 5588273.01 |
| 5628869.08 | 5588278.28 |
| 5628872.71 | 5588294.61 |
| 5628881.43 | 5588341.82 |
| 5628885.87 | 5588365.97 |
| 5628887.53 | 5588388.45 |

|            |            |
|------------|------------|
| 5628888.98 | 5588388.30 |
| 5628889.80 | 5588394.25 |
| 5628891.79 | 5588390.44 |
| 5628929.33 | 5588390.44 |
| 5628931.00 | 5588400.66 |
| 5628931.02 | 5588413.31 |
| 5628931.02 | 5588415.24 |
| 5628935.68 | 5588422.69 |
| 5628937.22 | 5588443.47 |
| 5628938.69 | 5588463.41 |
| 5628939.78 | 5588463.05 |
| 5628940.34 | 5588464.67 |
| 5628942.41 | 5588464.99 |
| 5628946.75 | 5588476.38 |
| 5628949.53 | 5588482.42 |
| 5628952.45 | 5588488.79 |
| 5628956.93 | 5588498.51 |
| 5628957.07 | 5588499.92 |
| 5628974.25 | 5588495.11 |
| 5628977.09 | 5588494.31 |
| 5628979.37 | 5588497.20 |
| 5629007.94 | 5588489.11 |
| 5629031.02 | 5588483.11 |
| 5629041.45 | 5588480.39 |
| 5629044.75 | 5588478.51 |
| 5629046.72 | 5588477.90 |
| 5629059.07 | 5588474.90 |
| 5629063.55 | 5588474.82 |
| 5629065.74 | 5588474.96 |
| 5629067.93 | 5588475.29 |
| 5629069.92 | 5588475.94 |
| 5629070.71 | 5588477.95 |
| 5629077.22 | 5588481.03 |
| 5629103.29 | 5588480.39 |
| 5629120.86 | 5588480.42 |
| 5629138.74 | 5588480.69 |

|            |            |
|------------|------------|
| 5629151.12 | 5588480.85 |
| 5629159.90 | 5588482.49 |
| 5629158.80 | 5588458.85 |
| 5629158.41 | 5588450.63 |
| 5629157.56 | 5588416.49 |
| 5629157.40 | 5588411.81 |
| 5629156.65 | 5588383.89 |
| 5629157.49 | 5588375.56 |
| 5629157.05 | 5588360.20 |
| 5629156.92 | 5588348.84 |
| 5629156.67 | 5588338.03 |
| 5629156.36 | 5588323.76 |
| 5629173.34 | 5588323.38 |
| 5629188.18 | 5588323.05 |
| 5629188.25 | 5588326.16 |
| 5629188.33 | 5588329.40 |
| 5629188.40 | 5588332.70 |
| 5629188.48 | 5588335.85 |
| 5629188.56 | 5588339.10 |
| 5629188.63 | 5588342.20 |
| 5629188.69 | 5588344.95 |
| 5629188.76 | 5588348.05 |
| 5629190.62 | 5588348.07 |
| 5629201.54 | 5588347.73 |
| 5629212.53 | 5588347.54 |
| 5629221.18 | 5588347.43 |
| 5629223.85 | 5588347.40 |
| 5629226.85 | 5588347.30 |
| 5629226.93 | 5588353.28 |

|            |            |
|------------|------------|
| 5629231.22 | 5588353.38 |
| 5629235.54 | 5588353.48 |
| 5629242.19 | 5588353.64 |
| 5629256.18 | 5588353.97 |
| 5629274.88 | 5588354.41 |
| 5629283.40 | 5588354.61 |
| 5629283.27 | 5588346.66 |
| 5629283.02 | 5588331.68 |
| 5629305.56 | 5588330.54 |
| 5629315.70 | 5588332.74 |
| 5629318.23 | 5588305.08 |
| 5629319.21 | 5588294.46 |
| 5629319.90 | 5588291.83 |
| 5629321.17 | 5588289.39 |
| 5629322.60 | 5588287.12 |
| 5629324.32 | 5588284.78 |
| 5629326.21 | 5588282.75 |
| 5629328.47 | 5588281.09 |
| 5629357.12 | 5588267.13 |
| 5629393.19 | 5588249.29 |
| 5629400.59 | 5588245.60 |
| 5629418.27 | 5588237.12 |
| 5629455.52 | 5588218.89 |
| 5629488.44 | 5588202.60 |
| 5629490.27 | 5588203.20 |
| 5629491.57 | 5588203.91 |
| 5629492.80 | 5588205.41 |
| 5629499.29 | 5588219.30 |
| 5629507.73 | 5588215.75 |

|            |            |
|------------|------------|
| 5629520.47 | 5588211.33 |
| 5629551.30 | 5588200.64 |
| 5629557.46 | 5588215.71 |
| 5629561.01 | 5588224.16 |
| 5629562.80 | 5588228.40 |
| 5629566.45 | 5588237.10 |
| 5629570.62 | 5588232.82 |
| 5629576.23 | 5588228.28 |
| 5629588.92 | 5588253.13 |
| 5629621.88 | 5588238.81 |
| 5629624.95 | 5588237.48 |
| 5629629.33 | 5588235.75 |
| 5629627.49 | 5588229.16 |
| 5629665.10 | 5588216.29 |
| 5629664.23 | 5588212.85 |
| 5629687.84 | 5588205.90 |
| 5629701.51 | 5588201.91 |
| 5629706.07 | 5588216.39 |
| 5629712.60 | 5588215.71 |
| 5629747.54 | 5588210.62 |
| 5629746.33 | 5588204.66 |
| 5629745.62 | 5588201.09 |
| 5629744.63 | 5588196.88 |
| 5629742.99 | 5588190.47 |
| 5629740.45 | 5588182.50 |
| 5629751.36 | 5588176.56 |
| 5629755.23 | 5588174.17 |

## c) część C3

|   |            |
|---|------------|
| Współrzędne punktów granicznych obszaru |            |
| X                                       | Y          |
| 5629461.97                              | 5588899.36 |
| 5629469.22                              | 5588902.44 |

|            |            |
|------------|------------|
| 5629477.87 | 5588910.85 |
| 5629488.23 | 5588923.08 |
| 5629496.19 | 5588932.46 |
| 5629505.10 | 5588942.82 |
| 5629509.50 | 5588948.06 |

|            |            |
|------------|------------|
| 5629512.33 | 5588951.72 |
| 5629520.98 | 5588962.93 |
| 5629526.97 | 5588970.66 |
| 5629533.43 | 5588982.06 |
| 5629539.92 | 5588993.38 |

|            |            |
|------------|------------|
| 5629546.71 | 5589004.83 |
| 5629549.97 | 5589010.45 |
| 5629569.70 | 5589044.46 |
| 5629577.11 | 5589056.97 |
| 5629575.80 | 5589059.89 |
| 5629559.38 | 5589068.09 |
| 5629547.80 | 5589074.83 |
| 5629532.52 | 5589084.63 |
| 5629516.37 | 5589095.10 |
| 5629511.77 | 5589098.08 |
| 5629504.44 | 5589102.07 |
| 5629497.89 | 5589105.26 |
| 5629491.63 | 5589108.31 |
| 5629483.44 | 5589111.66 |
| 5629475.40 | 5589114.17 |
| 5629458.02 | 5589119.36 |
| 5629442.31 | 5589123.99 |
| 5629434.16 | 5589126.39 |
| 5629425.62 | 5589130.39 |
| 5629417.22 | 5589134.62 |
| 5629387.88 | 5589149.47 |
| 5629387.99 | 5589151.28 |
| 5629388.10 | 5589152.47 |
| 5629374.47 | 5589160.66 |
| 5629363.34 | 5589168.78 |
| 5629349.11 | 5589179.67 |
| 5629343.51 | 5589178.51 |
| 5629335.67 | 5589184.03 |
| 5629331.75 | 5589187.48 |
| 5629321.45 | 5589199.20 |
| 5629317.77 | 5589203.97 |

|            |            |
|------------|------------|
| 5629311.80 | 5589212.22 |
| 5629306.42 | 5589220.73 |
| 5629303.51 | 5589226.49 |
| 5629300.88 | 5589230.22 |
| 5629301.43 | 5589232.07 |
| 5629295.38 | 5589244.90 |
| 5629289.02 | 5589258.36 |
| 5629287.30 | 5589258.68 |
| 5629286.00 | 5589261.18 |
| 5629281.83 | 5589269.23 |
| 5629278.09 | 5589276.46 |
| 5629274.32 | 5589281.70 |
| 5629263.42 | 5589294.66 |
| 5629262.46 | 5589296.68 |
| 5629258.28 | 5589301.62 |
| 5629253.69 | 5589306.26 |
| 5629247.44 | 5589312.25 |
| 5629235.39 | 5589322.65 |
| 5629221.04 | 5589318.33 |
| 5629199.13 | 5589311.71 |
| 5629180.94 | 5589306.23 |
| 5629158.26 | 5589299.39 |
| 5629164.61 | 5589260.22 |
| 5629165.01 | 5589258.13 |
| 5629165.71 | 5589254.22 |
| 5629168.98 | 5589240.60 |
| 5629174.60 | 5589217.07 |
| 5629187.32 | 5589163.88 |
| 5629199.55 | 5589115.85 |
| 5629202.61 | 5589104.16 |
| 5629203.26 | 5589101.34 |

|            |            |
|------------|------------|
| 5629217.99 | 5589049.78 |
| 5629232.61 | 5588996.72 |
| 5629234.55 | 5588987.85 |
| 5629265.27 | 5588993.62 |
| 5629277.44 | 5588989.33 |
| 5629286.88 | 5588986.01 |
| 5629286.44 | 5588982.17 |
| 5629293.73 | 5588981.36 |
| 5629297.71 | 5588980.93 |
| 5629305.33 | 5588974.89 |
| 5629319.48 | 5588974.82 |
| 5629339.30 | 5588974.72 |
| 5629341.56 | 5588974.86 |
| 5629341.55 | 5588977.93 |
| 5629349.04 | 5588977.96 |
| 5629350.94 | 5588976.54 |
| 5629354.38 | 5588972.05 |
| 5629365.70 | 5588957.04 |
| 5629375.81 | 5588949.77 |
| 5629384.65 | 5588940.53 |
| 5629387.92 | 5588934.31 |
| 5629400.95 | 5588937.50 |
| 5629400.76 | 5588900.24 |
| 5629416.13 | 5588903.41 |
| 5629428.52 | 5588904.19 |
| 5629435.35 | 5588904.16 |
| 5629443.74 | 5588903.03 |
| 5629451.79 | 5588901.16 |
| 5629461.97 | 5588899.36 |

d) część C4

|   |            |
|---|------------|
| Współrzędne punktów granicznych obszaru |            |
| X                                       | Y          |
| 5628988.86                              | 5590712.20 |

|            |            |
|------------|------------|
| 5628984.79 | 5590735.01 |
| 5628984.67 | 5590738.80 |
| 5628982.13 | 5590738.69 |

|            |            |
|------------|------------|
| 5628978.36 | 5590760.25 |
| 5628975.37 | 5590776.85 |
| 5628970.23 | 5590816.37 |

|            |            |            |            |            |            |
|------------|------------|------------|------------|------------|------------|
| 5628963.63 | 5590858.80 | 5628432.40 | 5591022.53 | 5628203.75 | 5590887.25 |
| 5628957.90 | 5590895.60 | 5628423.12 | 5591020.79 | 5628178.44 | 5590869.14 |
| 5628957.97 | 5590898.64 | 5628414.93 | 5591017.04 | 5628171.53 | 5590864.40 |
| 5628955.93 | 5590905.76 | 5628404.26 | 5591009.17 | 5628173.34 | 5590850.73 |
| 5628956.50 | 5590907.13 | 5628400.10 | 5591004.01 | 5628211.38 | 5590823.31 |
| 5628955.20 | 5590913.71 | 5628389.50 | 5590984.90 | 5628222.96 | 5590802.81 |
| 5628939.59 | 5590913.97 | 5628384.22 | 5590975.00 | 5628228.58 | 5590794.03 |
| 5628928.63 | 5590913.90 | 5628381.50 | 5590972.65 | 5628234.67 | 5590797.84 |
| 5628900.92 | 5590913.08 | 5628377.57 | 5590973.64 | 5628236.54 | 5590794.88 |
| 5628893.02 | 5590912.58 | 5628373.69 | 5590974.63 | 5628240.81 | 5590797.68 |
| 5628886.20 | 5590911.67 | 5628363.53 | 5590971.59 | 5628245.06 | 5590793.32 |
| 5628874.51 | 5590946.79 | 5628341.58 | 5590970.25 | 5628251.24 | 5590788.34 |
| 5628852.28 | 5590936.72 | 5628319.53 | 5590970.94 | 5628252.56 | 5590789.08 |
| 5628841.68 | 5590931.91 | 5628310.51 | 5590973.08 | 5628260.06 | 5590798.79 |
| 5628833.90 | 5590928.40 | 5628291.22 | 5590982.04 | 5628283.58 | 5590811.10 |
| 5628809.98 | 5590917.64 | 5628285.81 | 5590984.27 | 5628285.08 | 5590804.47 |
| 5628801.24 | 5590916.57 | 5628285.80 | 5590986.78 | 5628286.80 | 5590796.86 |
| 5628749.07 | 5590893.80 | 5628270.54 | 5590992.75 | 5628290.06 | 5590789.87 |
| 5628716.42 | 5590879.29 | 5628268.99 | 5590993.36 | 5628302.04 | 5590767.71 |
| 5628714.72 | 5590882.15 | 5628256.70 | 5590990.27 | 5628308.51 | 5590755.79 |
| 5628708.69 | 5590905.86 | 5628261.28 | 5590969.65 | 5628318.22 | 5590737.53 |
| 5628678.28 | 5590893.61 | 5628262.19 | 5590965.35 | 5628321.35 | 5590730.89 |
| 5628665.88 | 5590918.30 | 5628242.18 | 5590957.85 | 5628322.62 | 5590727.91 |
| 5628650.17 | 5590913.67 | 5628212.65 | 5590946.08 | 5628324.10 | 5590724.09 |
| 5628647.71 | 5590921.61 | 5628210.51 | 5590945.24 | 5628325.34 | 5590718.29 |
| 5628632.26 | 5590969.66 | 5628212.78 | 5590941.83 | 5628327.55 | 5590707.46 |
| 5628621.76 | 5590974.21 | 5628216.48 | 5590933.26 | 5628328.45 | 5590702.30 |
| 5628608.32 | 5590976.18 | 5628220.80 | 5590919.82 | 5628328.84 | 5590697.57 |
| 5628586.73 | 5590981.35 | 5628212.04 | 5590913.75 | 5628328.89 | 5590687.78 |
| 5628547.45 | 5590992.41 | 5628221.60 | 5590901.56 | 5628326.66 | 5590668.86 |
| 5628521.08 | 5590998.57 | 5628219.79 | 5590900.38 | 5628327.38 | 5590656.56 |
| 5628509.65 | 5591000.58 | 5628223.56 | 5590894.85 | 5628312.05 | 5590660.01 |
| 5628498.12 | 5591003.85 | 5628217.75 | 5590893.48 | 5628305.28 | 5590654.86 |
| 5628476.82 | 5591011.65 | 5628211.60 | 5590889.58 | 5628287.97 | 5590641.68 |
| 5628461.84 | 5591017.47 | 5628210.64 | 5590890.23 | 5628267.50 | 5590626.10 |
| 5628440.64 | 5591022.15 | 5628204.75 | 5590885.82 | 5628248.84 | 5590611.90 |

|            |            |
|------------|------------|
| 5628231.61 | 5590598.79 |
| 5628239.45 | 5590587.24 |
| 5628246.72 | 5590576.31 |
| 5628248.75 | 5590573.15 |
| 5628284.79 | 5590573.59 |
| 5628286.51 | 5590561.72 |
| 5628281.23 | 5590560.84 |
| 5628282.69 | 5590551.41 |
| 5628287.92 | 5590551.95 |
| 5628287.89 | 5590543.41 |
| 5628288.36 | 5590526.20 |
| 5628290.14 | 5590526.23 |
| 5628298.96 | 5590526.24 |
| 5628310.56 | 5590526.53 |
| 5628314.48 | 5590526.58 |
| 5628333.81 | 5590526.39 |
| 5628341.68 | 5590526.24 |
| 5628346.08 | 5590527.41 |
| 5628348.85 | 5590528.18 |
| 5628353.10 | 5590529.37 |
| 5628358.71 | 5590530.32 |
| 5628362.78 | 5590531.41 |
| 5628368.47 | 5590533.62 |
| 5628373.53 | 5590534.99 |
| 5628378.86 | 5590538.61 |
| 5628387.18 | 5590546.31 |
| 5628399.30 | 5590529.32 |
| 5628403.37 | 5590522.10 |
| 5628411.90 | 5590527.68 |
| 5628406.32 | 5590535.38 |
| 5628413.74 | 5590540.99 |
| 5628426.14 | 5590538.81 |
| 5628426.91 | 5590542.35 |
| 5628432.15 | 5590541.11 |
| 5628438.87 | 5590535.88 |
| 5628465.69 | 5590514.96 |

|            |            |
|------------|------------|
| 5628473.09 | 5590508.72 |
| 5628479.93 | 5590516.37 |
| 5628481.97 | 5590514.43 |
| 5628486.17 | 5590510.38 |
| 5628498.37 | 5590499.84 |
| 5628501.68 | 5590496.85 |
| 5628506.72 | 5590491.91 |
| 5628512.08 | 5590486.73 |
| 5628532.90 | 5590466.59 |
| 5628546.46 | 5590454.12 |
| 5628563.04 | 5590436.88 |
| 5628572.11 | 5590427.27 |
| 5628582.57 | 5590416.41 |
| 5628587.94 | 5590411.19 |
| 5628591.40 | 5590407.82 |
| 5628600.42 | 5590399.60 |
| 5628609.37 | 5590391.57 |
| 5628619.08 | 5590382.94 |
| 5628623.85 | 5590378.98 |
| 5628628.91 | 5590374.80 |
| 5628638.88 | 5590366.79 |
| 5628648.92 | 5590358.91 |
| 5628650.83 | 5590357.30 |
| 5628661.58 | 5590348.32 |
| 5628663.27 | 5590346.90 |
| 5628672.25 | 5590338.93 |
| 5628682.88 | 5590329.32 |
| 5628694.43 | 5590318.45 |
| 5628707.10 | 5590306.41 |
| 5628720.74 | 5590290.02 |
| 5628724.32 | 5590281.51 |
| 5628727.87 | 5590275.13 |
| 5628733.49 | 5590265.09 |
| 5628735.99 | 5590260.47 |
| 5628738.38 | 5590256.67 |
| 5628741.83 | 5590251.78 |

|            |            |
|------------|------------|
| 5628746.91 | 5590243.29 |
| 5628750.78 | 5590238.20 |
| 5628752.55 | 5590235.87 |
| 5628757.07 | 5590231.43 |
| 5628759.64 | 5590228.87 |
| 5628764.02 | 5590225.09 |
| 5628776.09 | 5590215.55 |
| 5628783.42 | 5590209.47 |
| 5628794.34 | 5590200.10 |
| 5628798.27 | 5590194.28 |
| 5628800.76 | 5590192.10 |
| 5628806.71 | 5590183.15 |
| 5628821.38 | 5590187.68 |
| 5628826.83 | 5590179.55 |
| 5628826.32 | 5590156.60 |
| 5628825.95 | 5590141.99 |
| 5628825.85 | 5590139.44 |
| 5628825.53 | 5590124.56 |
| 5628825.21 | 5590108.69 |
| 5628825.02 | 5590103.05 |
| 5628824.73 | 5590089.76 |
| 5628824.35 | 5590074.78 |
| 5628824.00 | 5590059.91 |
| 5628823.61 | 5590044.87 |
| 5628823.67 | 5590011.40 |
| 5628823.79 | 5590006.08 |
| 5628824.25 | 5589998.61 |
| 5628825.00 | 5589993.94 |
| 5628825.57 | 5589990.90 |
| 5628826.25 | 5589987.86 |
| 5628827.51 | 5589983.03 |
| 5628830.83 | 5589973.60 |
| 5628832.77 | 5589968.75 |
| 5628834.14 | 5589965.94 |
| 5628842.48 | 5589948.77 |
| 5628850.00 | 5589933.28 |

|            |            |
|------------|------------|
| 5628878.98 | 5589873.57 |
| 5628883.22 | 5589865.53 |
| 5628886.76 | 5589859.24 |
| 5628887.83 | 5589857.19 |
| 5628892.94 | 5589848.91 |
| 5628895.97 | 5589844.22 |
| 5628902.12 | 5589834.84 |
| 5628910.42 | 5589822.06 |
| 5628917.06 | 5589811.62 |
| 5628920.96 | 5589805.72 |
| 5628943.79 | 5589770.35 |
| 5628944.04 | 5589766.02 |
| 5628945.20 | 5589753.56 |
| 5628947.08 | 5589733.34 |
| 5628971.68 | 5589735.71 |
| 5628998.99 | 5589741.07 |
| 5629002.44 | 5589741.84 |
| 5628998.56 | 5589761.44 |
| 5629004.01 | 5589762.48 |
| 5629037.92 | 5589769.00 |
| 5629032.52 | 5589799.30 |
| 5629031.79 | 5589802.82 |
| 5629031.15 | 5589805.94 |
| 5629030.50 | 5589809.05 |
| 5629029.86 | 5589812.18 |
| 5629029.20 | 5589815.40 |
| 5629028.56 | 5589818.53 |
| 5629028.08 | 5589820.83 |
| 5629036.15 | 5589822.47 |
| 5629034.66 | 5589833.36 |
| 5629036.81 | 5589835.61 |
| 5629038.73 | 5589836.33 |
| 5629046.02 | 5589839.02 |
| 5629044.76 | 5589842.64 |

|            |            |
|------------|------------|
| 5629043.50 | 5589846.26 |
| 5629036.05 | 5589843.75 |
| 5629032.12 | 5589860.19 |
| 5629030.64 | 5589866.35 |
| 5629022.54 | 5589878.46 |
| 5629021.16 | 5589893.72 |
| 5629032.49 | 5589894.83 |
| 5629049.26 | 5589901.15 |
| 5629033.08 | 5589923.92 |
| 5629028.84 | 5589929.88 |
| 5629026.28 | 5589950.97 |
| 5629024.71 | 5589952.42 |
| 5629021.07 | 5589970.58 |
| 5629021.21 | 5589977.72 |
| 5629035.76 | 5589980.03 |
| 5629034.27 | 5589995.19 |
| 5629007.23 | 5589992.22 |
| 5629006.61 | 5590004.42 |
| 5629006.41 | 5590009.73 |
| 5629005.85 | 5590025.64 |
| 5629005.59 | 5590041.24 |
| 5629010.37 | 5590051.29 |
| 5629009.77 | 5590076.55 |
| 5629009.03 | 5590107.05 |
| 5629005.80 | 5590107.37 |
| 5629006.32 | 5590139.15 |
| 5629007.23 | 5590142.86 |
| 5629008.19 | 5590158.03 |
| 5629009.32 | 5590166.25 |
| 5629017.74 | 5590165.81 |
| 5629018.60 | 5590170.07 |
| 5629015.21 | 5590172.07 |
| 5629017.11 | 5590177.49 |
| 5629016.39 | 5590186.33 |

|            |            |
|------------|------------|
| 5629025.31 | 5590184.61 |
| 5629030.15 | 5590198.47 |
| 5629031.70 | 5590202.96 |
| 5629033.06 | 5590216.46 |
| 5629028.94 | 5590219.25 |
| 5629022.50 | 5590221.50 |
| 5629023.54 | 5590224.45 |
| 5629030.34 | 5590241.45 |
| 5629036.70 | 5590253.37 |
| 5629045.96 | 5590266.48 |
| 5629065.49 | 5590288.20 |
| 5629031.23 | 5590311.03 |
| 5629031.50 | 5590319.86 |
| 5629016.25 | 5590346.27 |
| 5629000.96 | 5590370.30 |
| 5628978.92 | 5590401.99 |
| 5628978.20 | 5590407.28 |
| 5628967.08 | 5590423.74 |
| 5628950.55 | 5590455.53 |
| 5628946.33 | 5590465.25 |
| 5628935.35 | 5590490.55 |
| 5628931.32 | 5590500.45 |
| 5628927.87 | 5590508.94 |
| 5628923.43 | 5590514.75 |
| 5628940.96 | 5590528.03 |
| 5628917.59 | 5590566.12 |
| 5628914.59 | 5590571.02 |
| 5628909.33 | 5590579.86 |
| 5628906.34 | 5590693.43 |
| 5628938.56 | 5590700.46 |
| 5628969.70 | 5590707.25 |
| 5628984.54 | 5590710.49 |
| 5628988.86 | 5590712.20 |

## e) część C5

| Współrzędne punktów granicznych obszaru |            |            |            |            |            |
|---|------------|------------|------------|------------|------------|
| X                                       | Y          |            |            |            |            |
| 5630040.09                              | 5592425.98 | 5629912.15 | 5592847.94 | 5629699.78 | 5593037.20 |
| 5630046.06                              | 5592433.90 | 5629916.43 | 5592858.99 | 5629690.64 | 5593037.17 |
| 5630074.93                              | 5592421.45 | 5629923.66 | 5592878.53 | 5629687.49 | 5593036.09 |
| 5630081.75                              | 5592437.43 | 5629931.11 | 5592898.70 | 5629682.73 | 5593043.99 |
| 5630075.34                              | 5592447.75 | 5629945.74 | 5592929.16 | 5629665.15 | 5593055.12 |
| 5630060.18                              | 5592452.94 | 5629959.16 | 5592958.60 | 5629648.69 | 5593027.63 |
| 5630061.81                              | 5592446.05 | 5629963.73 | 5592967.86 | 5629643.43 | 5593019.66 |
| 5630057.40                              | 5592442.25 | 5629959.07 | 5592969.73 | 5629636.24 | 5593022.10 |
| 5630034.78                              | 5592454.19 | 5629955.09 | 5592971.34 | 5629622.16 | 5593029.15 |
| 5630027.30                              | 5592470.40 | 5629952.31 | 5592972.46 | 5629607.73 | 5593036.31 |
| 5630008.93                              | 5592497.38 | 5629962.93 | 5592999.01 | 5629583.60 | 5593054.50 |
| 5629985.63                              | 5592525.00 | 5629948.75 | 5593038.67 | 5629582.60 | 5593051.23 |
| 5629949.20                              | 5592567.33 | 5629938.43 | 5593047.36 | 5629591.65 | 5593038.90 |
| 5629936.34                              | 5592548.39 | 5629877.05 | 5593127.69 | 5629590.06 | 5593036.96 |
| 5629908.99                              | 5592575.03 | 5629862.42 | 5593102.62 | 5629589.20 | 5593035.76 |
| 5629904.64                              | 5592575.94 | 5629835.01 | 5593056.50 | 5629585.08 | 5593028.21 |
| 5629908.61                              | 5592586.65 | 5629806.36 | 5593001.82 | 5629582.69 | 5593021.76 |
| 5629897.28                              | 5592593.48 | 5629805.14 | 5593002.55 | 5629571.19 | 5592995.76 |
| 5629899.23                              | 5592595.79 | 5629798.00 | 5592986.48 | 5629569.23 | 5592991.35 |
| 5629909.06                              | 5592591.80 | 5629792.41 | 5592968.41 | 5629564.76 | 5592982.92 |
| 5629907.66                              | 5592607.39 | 5629791.67 | 5592964.48 | 5629585.93 | 5592968.78 |
| 5629898.85                              | 5592631.15 | 5629788.11 | 5592945.46 | 5629611.49 | 5592958.27 |
| 5629895.05                              | 5592648.68 | 5629784.44 | 5592924.54 | 5629638.26 | 5592946.24 |
| 5629895.68                              | 5592674.39 | 5629779.55 | 5592917.06 | 5629643.96 | 5592929.42 |
| 5629907.30                              | 5592715.93 | 5629772.00 | 5592916.79 | 5629652.09 | 5592900.34 |
| 5629917.28                              | 5592743.17 | 5629758.55 | 5592929.12 | 5629657.27 | 5592891.83 |
| 5629894.58                              | 5592764.45 | 5629745.41 | 5592953.13 | 5629677.02 | 5592838.13 |
| 5629885.04                              | 5592803.28 | 5629733.55 | 5592978.91 | 5629673.86 | 5592830.39 |
| 5629893.40                              | 5592810.99 | 5629740.91 | 5592981.53 | 5629675.14 | 5592825.76 |
| 5629898.93                              | 5592817.35 | 5629746.56 | 5592988.49 | 5629683.85 | 5592822.58 |
| 5629906.85                              | 5592829.76 | 5629731.44 | 5593013.66 | 5629625.23 | 5592806.66 |
| 5629905.26                              | 5592835.00 | 5629723.85 | 5593026.28 | 5629627.70 | 5592770.41 |
|   |            | 5629711.74 | 5593038.37 | 5629628.54 | 5592758.15 |
|   |            | 5629708.37 | 5593034.40 | 5629636.10 | 5592748.13 |
|   |            | 5629704.65 | 5593034.91 | 5629643.41 | 5592738.44 |

|            |            |            |            |            |            |
|------------|------------|------------|------------|------------|------------|
| 5629645.78 | 5592733.72 | 5629169.78 | 5592723.88 | 5628820.73 | 5592833.37 |
| 5629642.44 | 5592730.12 | 5629143.56 | 5592734.35 | 5628810.43 | 5592835.03 |
| 5629631.03 | 5592747.29 | 5629141.75 | 5592743.43 | 5628788.56 | 5592837.93 |
| 5629630.37 | 5592732.12 | 5629148.64 | 5592744.87 | 5628776.75 | 5592839.65 |
| 5629626.31 | 5592714.96 | 5629177.15 | 5592737.48 | 5628767.38 | 5592840.99 |
| 5629623.67 | 5592703.89 | 5629173.07 | 5592767.47 | 5628747.59 | 5592843.91 |
| 5629624.56 | 5592700.98 | 5629170.76 | 5592786.07 | 5628737.95 | 5592845.33 |
| 5629622.26 | 5592700.26 | 5629168.44 | 5592803.54 | 5628711.07 | 5592849.27 |
| 5629591.68 | 5592690.64 | 5629167.20 | 5592821.08 | 5628695.97 | 5592850.05 |
| 5629455.99 | 5592654.58 | 5629166.78 | 5592833.64 | 5628666.73 | 5592850.26 |
| 5629445.65 | 5592687.96 | 5629165.86 | 5592850.11 | 5628662.22 | 5592850.29 |
| 5629442.28 | 5592687.11 | 5629105.51 | 5592842.93 | 5628657.62 | 5592850.28 |
| 5629435.82 | 5592710.21 | 5629101.27 | 5592842.41 | 5628650.01 | 5592850.25 |
| 5629417.51 | 5592706.34 | 5629054.47 | 5592836.82 | 5628637.52 | 5592849.53 |
| 5629399.85 | 5592702.83 | 5629051.58 | 5592836.47 | 5628601.48 | 5592847.45 |
| 5629382.56 | 5592697.97 | 5629047.76 | 5592835.92 | 5628592.22 | 5592846.88 |
| 5629364.83 | 5592693.01 | 5629029.69 | 5592833.86 | 5628600.07 | 5592825.07 |
| 5629350.11 | 5592689.79 | 5629002.71 | 5592830.73 | 5628606.96 | 5592805.93 |
| 5629333.75 | 5592693.67 | 5628989.97 | 5592829.18 | 5628610.66 | 5592795.63 |
| 5629319.25 | 5592696.83 | 5628977.12 | 5592828.26 | 5628620.10 | 5592770.26 |
| 5629309.64 | 5592696.28 | 5628964.35 | 5592827.15 | 5628627.65 | 5592751.47 |
| 5629298.00 | 5592695.32 | 5628951.46 | 5592826.60 | 5628634.48 | 5592732.64 |
| 5629291.53 | 5592697.15 | 5628942.54 | 5592826.37 | 5628635.45 | 5592729.91 |
| 5629281.10 | 5592700.68 | 5628938.72 | 5592826.26 | 5628642.34 | 5592711.10 |
| 5629263.86 | 5592706.21 | 5628925.77 | 5592826.30 | 5628649.63 | 5592691.16 |
| 5629245.84 | 5592712.40 | 5628921.44 | 5592826.31 | 5628660.90 | 5592667.46 |
| 5629233.48 | 5592708.91 | 5628912.92 | 5592826.56 | 5628666.37 | 5592658.67 |
| 5629214.17 | 5592706.79 | 5628910.35 | 5592826.67 | 5628674.90 | 5592645.00 |
| 5629213.09 | 5592706.65 | 5628909.36 | 5592826.72 | 5628691.68 | 5592624.74 |
| 5629197.62 | 5592684.00 | 5628899.96 | 5592827.15 | 5628711.05 | 5592606.82 |
| 5629195.93 | 5592683.31 | 5628889.45 | 5592827.68 | 5628733.46 | 5592590.88 |
| 5629180.63 | 5592676.92 | 5628877.76 | 5592828.27 | 5628735.79 | 5592589.41 |
| 5629169.45 | 5592675.82 | 5628866.57 | 5592828.82 | 5628750.66 | 5592580.65 |
| 5629165.26 | 5592681.36 | 5628855.14 | 5592829.39 | 5628767.90 | 5592570.49 |
| 5629175.54 | 5592704.91 | 5628844.25 | 5592830.39 | 5628776.92 | 5592565.22 |
| 5629180.28 | 5592717.13 | 5628832.46 | 5592831.46 | 5628787.13 | 5592559.14 |



|            |            |            |            |            |            |
|------------|------------|------------|------------|------------|------------|
| 5628796.18 | 5592549.73 | 5629258.73 | 5592345.65 | 5629671.85 | 5592246.03 |
| 5628800.50 | 5592540.37 | 5629286.27 | 5592327.15 | 5629669.16 | 5592250.82 |
| 5628834.64 | 5592520.02 | 5629291.05 | 5592317.80 | 5629662.03 | 5592263.20 |
| 5628840.10 | 5592516.95 | 5629299.83 | 5592300.27 | 5629652.02 | 5592280.79 |
| 5628853.01 | 5592522.41 | 5629308.79 | 5592282.55 | 5629640.05 | 5592301.59 |
| 5628867.82 | 5592526.26 | 5629317.79 | 5592264.73 | 5629631.99 | 5592318.99 |
| 5628888.50 | 5592529.10 | 5629319.14 | 5592262.03 | 5629625.31 | 5592336.54 |
| 5628899.33 | 5592528.98 | 5629322.84 | 5592256.61 | 5629618.26 | 5592354.13 |
| 5628911.80 | 5592528.83 | 5629330.83 | 5592244.90 | 5629611.46 | 5592371.87 |
| 5628941.80 | 5592532.66 | 5629342.92 | 5592227.12 | 5629604.68 | 5592389.28 |
| 5628948.25 | 5592535.71 | 5629355.70 | 5592208.49 | 5629597.80 | 5592407.18 |
| 5628953.65 | 5592540.43 | 5629368.94 | 5592189.09 | 5629590.96 | 5592424.83 |
| 5628965.11 | 5592554.54 | 5629377.93 | 5592175.85 | 5629589.46 | 5592429.10 |
| 5628969.97 | 5592556.96 | 5629392.35 | 5592154.62 | 5629575.94 | 5592439.59 |
| 5628992.33 | 5592559.65 | 5629400.16 | 5592143.21 | 5629595.77 | 5592451.11 |
| 5628982.06 | 5592528.74 | 5629418.51 | 5592118.57 | 5629637.72 | 5592467.62 |
| 5629004.39 | 5592516.20 | 5629439.11 | 5592091.14 | 5629663.10 | 5592478.17 |
| 5629062.72 | 5592483.44 | 5629456.14 | 5592074.42 | 5629666.91 | 5592464.12 |
| 5629061.57 | 5592476.49 | 5629477.36 | 5592076.20 | 5629691.87 | 5592474.05 |
| 5629061.76 | 5592469.63 | 5629518.56 | 5592079.09 | 5629693.67 | 5592475.08 |
| 5629064.76 | 5592453.56 | 5629537.25 | 5592080.61 | 5629727.68 | 5592485.68 |
| 5629065.82 | 5592440.09 | 5629552.34 | 5592082.26 | 5629735.50 | 5592490.32 |
| 5629077.78 | 5592436.31 | 5629578.45 | 5592085.09 | 5629790.66 | 5592521.97 |
| 5629096.19 | 5592428.34 | 5629598.41 | 5592087.05 | 5629791.27 | 5592513.59 |
| 5629111.74 | 5592421.61 | 5629616.51 | 5592090.19 | 5629792.75 | 5592507.82 |
| 5629127.35 | 5592414.89 | 5629633.63 | 5592093.15 | 5629796.60 | 5592501.43 |
| 5629144.67 | 5592407.43 | 5629644.15 | 5592094.67 | 5629812.22 | 5592497.82 |
| 5629162.48 | 5592399.75 | 5629680.96 | 5592104.89 | 5629855.34 | 5592485.70 |
| 5629180.58 | 5592391.95 | 5629721.23 | 5592119.68 | 5629859.08 | 5592484.65 |
| 5629185.78 | 5592389.69 | 5629712.38 | 5592142.38 | 5629882.51 | 5592478.06 |
| 5629198.67 | 5592384.20 | 5629704.45 | 5592162.76 | 5629908.97 | 5592473.87 |
| 5629216.65 | 5592374.86 | 5629696.61 | 5592183.06 | 5629913.41 | 5592473.56 |
| 5629224.42 | 5592369.53 | 5629688.65 | 5592203.70 | 5629929.45 | 5592468.84 |
| 5629226.87 | 5592367.87 | 5629680.82 | 5592224.05 | 5629933.32 | 5592466.70 |
| 5629233.45 | 5592363.31 | 5629673.35 | 5592243.42 | 5629939.29 | 5592459.44 |
| 5629239.87 | 5592359.69 | 5629672.67 | 5592244.62 | 5629947.91 | 5592443.23 |

|            |            |
|------------|------------|
| 5629969.48 | 5592422.05 |
| 5629982.47 | 5592415.23 |
| 5630014.15 | 5592399.74 |
| 5630015.06 | 5592400.24 |

|            |            |
|------------|------------|
| 5630025.88 | 5592400.45 |
| 5630033.08 | 5592405.91 |
| 5630039.87 | 5592418.68 |
| 5630040.73 | 5592421.57 |

|            |            |
|------------|------------|
| 5630040.75 | 5592423.95 |
| 5630040.09 | 5592425.98 |

## f) część C6

| Współrzędne punktów granicznych obszaru |            |
|---|------------|
| X                                       | Y          |
| 5627476.31                              | 5588815.54 |
| 5627497.19                              | 5588828.61 |
| 5627473.49                              | 5588852.29 |
| 5627466.42                              | 5588859.36 |
| 5627417.17                              | 5588929.62 |
| 5627400.69                              | 5588948.35 |
| 5627356.91                              | 5588980.40 |
| 5627333.89                              | 5588993.45 |
| 5627295.55                              | 5588998.11 |
| 5627218.20                              | 5589089.70 |
| 5627203.84                              | 5589111.31 |
| 5627197.52                              | 5589110.80 |
| 5627174.14                              | 5589091.49 |
| 5627171.80                              | 5589096.83 |
| 5627171.25                              | 5589098.16 |
| 5627157.25                              | 5589131.78 |
| 5627155.07                              | 5589136.64 |
| 5627161.63                              | 5589143.66 |
| 5627165.31                              | 5589147.66 |
| 5627167.35                              | 5589150.05 |
| 5627158.03                              | 5589153.57 |
| 5627144.79                              | 5589182.45 |
| 5627142.46                              | 5589181.73 |
| 5627125.64                              | 5589224.18 |
| 5627111.16                              | 5589221.51 |
| 5627108.95                              | 5589221.85 |

|            |            |
|------------|------------|
| 5627105.45 | 5589224.68 |
| 5627095.76 | 5589233.84 |
| 5627086.87 | 5589243.66 |
| 5627084.67 | 5589244.23 |
| 5627082.45 | 5589244.07 |
| 5627079.00 | 5589242.79 |
| 5627047.15 | 5589230.94 |
| 5627033.40 | 5589225.89 |
| 5627028.56 | 5589243.74 |
| 5627026.15 | 5589254.51 |
| 5627023.77 | 5589271.71 |
| 5627023.01 | 5589280.23 |
| 5627005.92 | 5589277.84 |
| 5626993.50 | 5589291.00 |
| 5626988.44 | 5589293.64 |
| 5626985.71 | 5589289.38 |
| 5626974.92 | 5589270.04 |
| 5626965.32 | 5589254.88 |
| 5626952.80 | 5589235.03 |
| 5626942.97 | 5589220.05 |
| 5626934.13 | 5589222.87 |
| 5626919.16 | 5589226.67 |
| 5626914.73 | 5589228.41 |
| 5626899.39 | 5589234.41 |
| 5626878.37 | 5589240.71 |
| 5626875.49 | 5589228.82 |
| 5626866.02 | 5589186.43 |
| 5626862.71 | 5589173.73 |
| 5626862.04 | 5589155.42 |

|            |            |
|------------|------------|
| 5626853.19 | 5589108.83 |
| 5626841.47 | 5589051.64 |
| 5626831.43 | 5589005.38 |
| 5626817.98 | 5588935.52 |
| 5626808.55 | 5588884.60 |
| 5626794.67 | 5588804.01 |
| 5626785.70 | 5588755.45 |
| 5626802.25 | 5588752.17 |
| 5626808.54 | 5588767.38 |
| 5626830.34 | 5588798.69 |
| 5626829.38 | 5588800.10 |
| 5626833.34 | 5588805.62 |
| 5626845.44 | 5588822.54 |
| 5626843.70 | 5588823.94 |
| 5626856.19 | 5588841.62 |
| 5626866.27 | 5588834.85 |
| 5626872.14 | 5588831.27 |
| 5626881.45 | 5588824.84 |
| 5626889.64 | 5588819.29 |
| 5626914.05 | 5588801.89 |
| 5626953.25 | 5588786.99 |
| 5626956.43 | 5588785.83 |
| 5626963.96 | 5588785.28 |
| 5626965.04 | 5588767.70 |
| 5626983.02 | 5588761.00 |
| 5627004.70 | 5588752.94 |
| 5627008.19 | 5588751.64 |
| 5627007.79 | 5588750.42 |
| 5627002.04 | 5588727.66 |

|            |            |
|------------|------------|
| 5627006.61 | 5588711.25 |
| 5627016.06 | 5588720.04 |
| 5627022.08 | 5588713.47 |
| 5627016.62 | 5588703.18 |
| 5627011.41 | 5588687.46 |
| 5627011.16 | 5588662.71 |
| 5627012.44 | 5588644.83 |
| 5627061.84 | 5588599.50 |

|            |            |
|------------|------------|
| 5627073.79 | 5588609.00 |
| 5627110.94 | 5588636.59 |
| 5627132.55 | 5588670.83 |
| 5627130.25 | 5588696.84 |
| 5627123.75 | 5588707.24 |
| 5627116.75 | 5588710.99 |
| 5627158.15 | 5588715.66 |
| 5627358.95 | 5588735.98 |

|            |            |
|------------|------------|
| 5627354.03 | 5588766.06 |
| 5627360.16 | 5588783.24 |
| 5627371.43 | 5588792.38 |
| 5627410.58 | 5588803.67 |
| 5627435.60 | 5588808.72 |
| 5627465.11 | 5588812.18 |
| 5627476.31 | 5588815.54 |

## g) część C7

| Współrzędne punktów granicznych obszaru |            |
|---|------------|
| X                                       | Y          |
| 5626897.90                              | 5590937.19 |
| 5626919.47                              | 5590949.49 |
| 5626926.24                              | 5590953.34 |
| 5626945.92                              | 5590925.67 |
| 5626965.00                              | 5590908.69 |
| 5626972.49                              | 5590902.00 |
| 5626975.00                              | 5590900.22 |
| 5626976.68                              | 5590899.16 |
| 5626980.12                              | 5590898.11 |
| 5626983.52                              | 5590897.79 |
| 5626986.52                              | 5590898.02 |
| 5626988.99                              | 5590898.86 |
| 5626991.00                              | 5590900.08 |
| 5627000.33                              | 5590909.21 |
| 5627009.63                              | 5590898.39 |
| 5627008.27                              | 5590895.58 |
| 5627009.47                              | 5590892.64 |
| 5627018.93                              | 5590885.89 |
| 5627042.75                              | 5590868.90 |
| 5627051.05                              | 5590863.10 |
| 5627078.37                              | 5590844.73 |
| 5627126.14                              | 5590813.44 |
| 5627146.25                              | 5590801.37 |

|            |            |
|------------|------------|
| 5627158.79 | 5590797.16 |
| 5627169.79 | 5590794.16 |
| 5627188.20 | 5590791.18 |
| 5627219.88 | 5590791.97 |
| 5627325.54 | 5590798.03 |
| 5627327.39 | 5590799.66 |
| 5627329.28 | 5590801.95 |
| 5627330.93 | 5590804.31 |
| 5627331.91 | 5590806.07 |
| 5627340.75 | 5590828.75 |
| 5627353.31 | 5590861.10 |
| 5627368.63 | 5590853.39 |
| 5627372.05 | 5590857.39 |
| 5627378.96 | 5590861.65 |
| 5627384.78 | 5590862.29 |
| 5627416.76 | 5590855.76 |
| 5627421.10 | 5590854.14 |
| 5627423.80 | 5590852.39 |
| 5627439.01 | 5590837.48 |
| 5627453.48 | 5590848.38 |
| 5627456.09 | 5590844.58 |
| 5627458.38 | 5590841.12 |
| 5627475.07 | 5590824.21 |
| 5627476.42 | 5590825.90 |
| 5627485.12 | 5590817.08 |
| 5627511.73 | 5590843.43 |

|            |            |
|------------|------------|
| 5627533.18 | 5590865.11 |
| 5627535.12 | 5590866.90 |
| 5627516.29 | 5590895.53 |
| 5627514.08 | 5590898.66 |
| 5627511.42 | 5590902.37 |
| 5627508.71 | 5590905.23 |
| 5627504.59 | 5590908.81 |
| 5627501.56 | 5590911.62 |
| 5627498.24 | 5590914.42 |
| 5627494.57 | 5590916.61 |
| 5627490.96 | 5590918.62 |
| 5627487.09 | 5590920.39 |
| 5627483.25 | 5590921.93 |
| 5627478.79 | 5590923.70 |
| 5627463.37 | 5590929.48 |
| 5627464.41 | 5590943.14 |
| 5627464.33 | 5590951.55 |
| 5627463.77 | 5590959.78 |
| 5627462.69 | 5590968.07 |
| 5627460.99 | 5590976.14 |
| 5627458.73 | 5590984.27 |
| 5627455.89 | 5590991.99 |
| 5627452.65 | 5590999.57 |
| 5627448.87 | 5591007.19 |
| 5627444.70 | 5591014.13 |
| 5627439.86 | 5591021.34 |

|            |            |            |            |            |            |
|------------|------------|------------|------------|------------|------------|
| 5627423.70 | 5591043.62 | 5627518.71 | 5591385.95 | 5627468.14 | 5591641.16 |
| 5627459.71 | 5591076.07 | 5627545.28 | 5591365.89 | 5627464.13 | 5591631.15 |
| 5627510.29 | 5591123.58 | 5627551.55 | 5591360.99 | 5627442.96 | 5591639.89 |
| 5627503.81 | 5591126.17 | 5627562.88 | 5591354.30 | 5627449.22 | 5591655.90 |
| 5627496.07 | 5591129.49 | 5627568.74 | 5591359.51 | 5627445.50 | 5591657.40 |
| 5627487.51 | 5591133.64 | 5627570.32 | 5591360.91 | 5627434.85 | 5591661.66 |
| 5627479.67 | 5591137.78 | 5627572.58 | 5591363.20 | 5627427.51 | 5591665.45 |
| 5627472.07 | 5591142.40 | 5627574.97 | 5591365.33 | 5627398.80 | 5591666.96 |
| 5627464.38 | 5591147.41 | 5627577.52 | 5591367.37 | 5627377.86 | 5591667.32 |
| 5627457.14 | 5591152.52 | 5627610.37 | 5591388.97 | 5627369.47 | 5591667.46 |
| 5627450.23 | 5591158.15 | 5627612.57 | 5591389.39 | 5627359.32 | 5591664.51 |
| 5627443.30 | 5591164.04 | 5627614.52 | 5591388.09 | 5627347.93 | 5591661.96 |
| 5627436.52 | 5591170.37 | 5627615.60 | 5591386.39 | 5627328.98 | 5591660.64 |
| 5627430.35 | 5591176.86 | 5627626.43 | 5591393.50 | 5627319.51 | 5591659.96 |
| 5627424.79 | 5591183.13 | 5627631.42 | 5591396.78 | 5627305.13 | 5591664.45 |
| 5627419.87 | 5591189.12 | 5627670.57 | 5591422.55 | 5627291.88 | 5591666.36 |
| 5627419.00 | 5591190.12 | 5627654.75 | 5591430.34 | 5627273.43 | 5591664.23 |
| 5627413.65 | 5591197.47 | 5627651.28 | 5591434.88 | 5627262.39 | 5591667.89 |
| 5627400.00 | 5591217.41 | 5627640.20 | 5591452.80 | 5627215.03 | 5591696.10 |
| 5627390.59 | 5591229.62 | 5627630.97 | 5591471.35 | 5627209.27 | 5591699.52 |
| 5627379.41 | 5591246.06 | 5627621.74 | 5591489.89 | 5627194.16 | 5591703.33 |
| 5627362.58 | 5591270.82 | 5627614.64 | 5591485.25 | 5627204.03 | 5591646.07 |
| 5627361.22 | 5591272.71 | 5627603.04 | 5591504.31 | 5627205.82 | 5591628.85 |
| 5627346.89 | 5591293.66 | 5627590.70 | 5591524.31 | 5627201.51 | 5591628.46 |
| 5627354.91 | 5591299.51 | 5627571.55 | 5591552.61 | 5627190.70 | 5591627.48 |
| 5627359.69 | 5591292.75 | 5627556.27 | 5591572.22 | 5627164.75 | 5591640.80 |
| 5627382.11 | 5591308.33 | 5627568.86 | 5591589.37 | 5627160.97 | 5591642.80 |
| 5627372.35 | 5591322.21 | 5627550.83 | 5591595.99 | 5627159.21 | 5591644.15 |
| 5627388.71 | 5591335.24 | 5627557.89 | 5591613.41 | 5627149.82 | 5591652.05 |
| 5627396.27 | 5591341.27 | 5627527.17 | 5591625.51 | 5627145.43 | 5591655.93 |
| 5627418.11 | 5591362.51 | 5627525.35 | 5591626.20 | 5627142.13 | 5591672.43 |
| 5627437.66 | 5591385.28 | 5627511.86 | 5591631.93 | 5627143.82 | 5591677.70 |
| 5627450.74 | 5591374.85 | 5627505.90 | 5591634.14 | 5627145.20 | 5591688.57 |
| 5627466.79 | 5591395.23 | 5627502.38 | 5591635.45 | 5627143.60 | 5591700.26 |
| 5627474.64 | 5591405.45 | 5627489.66 | 5591640.20 | 5627133.50 | 5591724.52 |
| 5627482.13 | 5591415.04 | 5627482.25 | 5591642.97 | 5627121.96 | 5591750.23 |

|            |            |            |            |            |            |
|------------|------------|------------|------------|------------|------------|
| 5627109.82 | 5591776.49 | 5626917.96 | 5591760.31 | 5626593.85 | 5591486.53 |
| 5627108.92 | 5591776.05 | 5626915.40 | 5591763.27 | 5626585.54 | 5591460.05 |
| 5627104.10 | 5591785.59 | 5626896.91 | 5591748.54 | 5626582.93 | 5591451.75 |
| 5627100.08 | 5591794.66 | 5626854.10 | 5591720.96 | 5626587.91 | 5591448.09 |
| 5627098.10 | 5591803.03 | 5626831.40 | 5591709.47 | 5626589.38 | 5591444.78 |
| 5627097.75 | 5591806.36 | 5626816.50 | 5591687.96 | 5626594.16 | 5591434.22 |
| 5627098.63 | 5591810.76 | 5626788.16 | 5591695.76 | 5626600.46 | 5591420.07 |
| 5627101.79 | 5591811.93 | 5626785.13 | 5591696.65 | 5626604.68 | 5591410.50 |
| 5627104.97 | 5591812.13 | 5626773.61 | 5591700.08 | 5626605.20 | 5591409.01 |
| 5627107.21 | 5591813.39 | 5626770.32 | 5591701.06 | 5626608.89 | 5591401.18 |
| 5627108.21 | 5591814.96 | 5626767.20 | 5591702.00 | 5626614.94 | 5591387.20 |
| 5627107.93 | 5591817.65 | 5626763.87 | 5591702.99 | 5626621.01 | 5591373.13 |
| 5627104.94 | 5591823.50 | 5626735.56 | 5591712.69 | 5626629.06 | 5591355.60 |
| 5627099.08 | 5591831.82 | 5626670.39 | 5591732.72 | 5626635.37 | 5591341.07 |
| 5627093.26 | 5591840.43 | 5626664.12 | 5591718.94 | 5626643.70 | 5591322.68 |
| 5627089.51 | 5591851.27 | 5626656.42 | 5591693.55 | 5626652.47 | 5591302.64 |
| 5627087.85 | 5591862.25 | 5626653.42 | 5591683.51 | 5626660.87 | 5591283.93 |
| 5627086.21 | 5591867.73 | 5626645.73 | 5591658.11 | 5626669.27 | 5591264.86 |
| 5627086.10 | 5591868.79 | 5626645.93 | 5591655.86 | 5626671.27 | 5591260.36 |
| 5627083.84 | 5591872.14 | 5626644.17 | 5591649.85 | 5626677.90 | 5591246.66 |
| 5627082.82 | 5591873.40 | 5626642.80 | 5591648.08 | 5626679.41 | 5591243.90 |
| 5627081.17 | 5591874.33 | 5626640.95 | 5591642.03 | 5626689.62 | 5591224.35 |
| 5627079.39 | 5591874.41 | 5626640.03 | 5591639.00 | 5626701.56 | 5591205.41 |
| 5627070.25 | 5591871.33 | 5626635.04 | 5591622.68 | 5626705.79 | 5591198.82 |
| 5627061.00 | 5591865.60 | 5626632.03 | 5591612.58 | 5626713.49 | 5591188.45 |
| 5627041.84 | 5591856.29 | 5626624.36 | 5591587.27 | 5626714.31 | 5591187.34 |
| 5627028.75 | 5591847.77 | 5626621.38 | 5591577.09 | 5626715.67 | 5591185.55 |
| 5627019.32 | 5591844.18 | 5626605.26 | 5591525.35 | 5626718.14 | 5591182.31 |
| 5626997.55 | 5591830.50 | 5626604.54 | 5591520.97 | 5626720.67 | 5591178.98 |
| 5626969.35 | 5591812.70 | 5626605.60 | 5591517.91 | 5626723.31 | 5591175.51 |
| 5626963.18 | 5591808.74 | 5626610.22 | 5591500.27 | 5626725.73 | 5591172.33 |
| 5626960.35 | 5591806.74 | 5626602.03 | 5591488.92 | 5626725.89 | 5591172.12 |
| 5626939.83 | 5591782.62 | 5626600.15 | 5591490.01 | 5626728.31 | 5591169.25 |
| 5626924.96 | 5591776.69 | 5626598.32 | 5591490.05 | 5626730.93 | 5591166.14 |
| 5626921.45 | 5591775.85 | 5626596.31 | 5591489.70 | 5626731.14 | 5591165.89 |
| 5626922.37 | 5591763.94 | 5626594.73 | 5591488.37 | 5626733.76 | 5591163.02 |

|            |            |
|------------|------------|
| 5626736.36 | 5591160.17 |
| 5626744.91 | 5591150.77 |
| 5626750.66 | 5591156.64 |
| 5626755.86 | 5591160.38 |
| 5626757.22 | 5591158.62 |
| 5626762.27 | 5591147.06 |
| 5626769.39 | 5591138.03 |
| 5626771.55 | 5591136.08 |
| 5626782.67 | 5591123.89 |

|            |            |
|------------|------------|
| 5626787.83 | 5591119.68 |
| 5626784.43 | 5591109.52 |
| 5626862.96 | 5591063.77 |
| 5626875.81 | 5591051.90 |
| 5626879.06 | 5591049.45 |
| 5626875.21 | 5591046.06 |
| 5626868.31 | 5591039.87 |
| 5626859.55 | 5591030.91 |
| 5626852.91 | 5591024.03 |

|            |            |
|------------|------------|
| 5626847.09 | 5591017.93 |
| 5626870.68 | 5590993.64 |
| 5626865.27 | 5590987.89 |
| 5626883.44 | 5590976.35 |
| 5626880.01 | 5590971.82 |
| 5626882.15 | 5590970.05 |
| 5626873.15 | 5590958.58 |
| 5626895.28 | 5590935.71 |
| 5626897.90 | 5590937.19 |

## h) część C8

| Współrzędne punktów granicznych obszaru |            |
|---|------------|
| X                                       | Y          |
| 5625907.14                              | 5587238.64 |
| 5625915.88                              | 5587264.41 |
| 5625924.67                              | 5587287.47 |
| 5625925.26                              | 5587289.45 |
| 5625932.16                              | 5587306.14 |
| 5625938.05                              | 5587320.36 |
| 5625938.21                              | 5587323.87 |
| 5625941.37                              | 5587332.67 |
| 5625913.26                              | 5587341.15 |
| 5625874.95                              | 5587357.96 |
| 5625893.02                              | 5587378.63 |
| 5625931.64                              | 5587432.19 |
| 5625941.18                              | 5587446.37 |
| 5625963.55                              | 5587479.54 |
| 5625967.29                              | 5587476.77 |
| 5625977.01                              | 5587488.13 |
| 5625977.33                              | 5587487.89 |
| 5625991.00                              | 5587508.26 |
| 5625989.51                              | 5587510.11 |
| 5625990.07                              | 5587510.70 |
| 5626008.66                              | 5587530.37 |

|            |            |
|------------|------------|
| 5625995.40 | 5587552.15 |
| 5626027.51 | 5587586.30 |
| 5626063.33 | 5587547.28 |
| 5626069.36 | 5587552.95 |
| 5626071.37 | 5587554.71 |
| 5626078.55 | 5587561.42 |
| 5626082.01 | 5587564.78 |
| 5626080.57 | 5587566.58 |
| 5626088.64 | 5587573.83 |
| 5626110.52 | 5587593.08 |
| 5626108.98 | 5587598.16 |
| 5626112.48 | 5587599.14 |
| 5626120.30 | 5587602.24 |
| 5626126.62 | 5587603.67 |
| 5626153.63 | 5587613.45 |
| 5626161.82 | 5587594.73 |
| 5626223.76 | 5587449.46 |
| 5626287.75 | 5587475.94 |
| 5626287.01 | 5587480.55 |
| 5626267.22 | 5587531.52 |
| 5626262.97 | 5587543.94 |
| 5626237.31 | 5587625.93 |
| 5626235.42 | 5587628.54 |
| 5626205.77 | 5587660.43 |

|            |            |
|------------|------------|
| 5626162.07 | 5587700.44 |
| 5626187.68 | 5587729.77 |
| 5626193.48 | 5587736.38 |
| 5626193.66 | 5587739.22 |
| 5626191.75 | 5587754.55 |
| 5626187.84 | 5587760.44 |
| 5626184.17 | 5587765.96 |
| 5626182.45 | 5587770.05 |
| 5626179.15 | 5587769.78 |
| 5626150.82 | 5587765.94 |
| 5626146.10 | 5587765.74 |
| 5626143.14 | 5587772.28 |
| 5626152.23 | 5587785.39 |
| 5626155.30 | 5587790.47 |
| 5626157.21 | 5587794.46 |
| 5626161.28 | 5587804.51 |
| 5626177.39 | 5587797.94 |
| 5626184.16 | 5587811.30 |
| 5626189.50 | 5587821.86 |
| 5626189.77 | 5587822.38 |
| 5626196.57 | 5587836.34 |
| 5626213.64 | 5587820.83 |
| 5626222.77 | 5587834.00 |
| 5626216.49 | 5587840.13 |

|            |            |            |            |            |            |
|------------|------------|------------|------------|------------|------------|
| 5626229.29 | 5587854.02 | 5626338.60 | 5588207.02 | 5626070.01 | 5588267.78 |
| 5626232.16 | 5587851.53 | 5626342.53 | 5588231.12 | 5626115.63 | 5588250.11 |
| 5626244.50 | 5587865.59 | 5626331.81 | 5588233.60 | 5626119.79 | 5588248.68 |
| 5626246.19 | 5587868.54 | 5626314.98 | 5588237.49 | 5626148.37 | 5588235.70 |
| 5626255.04 | 5587878.97 | 5626309.86 | 5588238.13 | 5626145.75 | 5588228.75 |
| 5626280.94 | 5587862.07 | 5626315.06 | 5588247.86 | 5626145.09 | 5588224.85 |
| 5626307.36 | 5587848.48 | 5626317.34 | 5588252.06 | 5626147.84 | 5588214.03 |
| 5626326.39 | 5587869.12 | 5626331.63 | 5588279.18 | 5626134.71 | 5588209.33 |
| 5626331.63 | 5587874.25 | 5626333.13 | 5588283.45 | 5626115.29 | 5588204.11 |
| 5626326.63 | 5587881.52 | 5626310.72 | 5588294.70 | 5626114.04 | 5588183.46 |
| 5626338.34 | 5587895.72 | 5626292.89 | 5588302.55 | 5626120.72 | 5588182.39 |
| 5626363.84 | 5587939.57 | 5626291.00 | 5588303.34 | 5626127.30 | 5588181.43 |
| 5626349.57 | 5587953.17 | 5626285.92 | 5588291.24 | 5626171.15 | 5588174.19 |
| 5626333.77 | 5587970.24 | 5626269.05 | 5588296.96 | 5626170.08 | 5588167.59 |
| 5626330.19 | 5587973.04 | 5626267.35 | 5588297.38 | 5626165.30 | 5588151.79 |
| 5626320.97 | 5587980.27 | 5626248.87 | 5588301.95 | 5626164.76 | 5588151.66 |
| 5626333.93 | 5588000.61 | 5626231.49 | 5588304.62 | 5626162.92 | 5588151.24 |
| 5626338.96 | 5588013.54 | 5626228.54 | 5588301.67 | 5626160.59 | 5588143.48 |
| 5626340.80 | 5588018.23 | 5626224.26 | 5588301.78 | 5626151.37 | 5588112.10 |
| 5626354.40 | 5588053.03 | 5626206.07 | 5588303.83 | 5626148.44 | 5588102.10 |
| 5626371.32 | 5588084.74 | 5626187.12 | 5588306.28 | 5626153.07 | 5588100.63 |
| 5626413.32 | 5588064.30 | 5626169.37 | 5588307.88 | 5626151.44 | 5588095.49 |
| 5626427.58 | 5588082.17 | 5626150.56 | 5588309.74 | 5626154.00 | 5588094.57 |
| 5626402.81 | 5588105.14 | 5626138.18 | 5588310.76 | 5626147.86 | 5588077.38 |
| 5626412.93 | 5588118.47 | 5626121.77 | 5588312.54 | 5626169.82 | 5588070.35 |
| 5626403.36 | 5588139.24 | 5626108.30 | 5588314.93 | 5626158.78 | 5588035.79 |
| 5626369.78 | 5588127.04 | 5626088.86 | 5588316.52 | 5626150.39 | 5588038.87 |
| 5626366.66 | 5588138.08 | 5626079.90 | 5588317.61 | 5626131.02 | 5588045.58 |
| 5626345.92 | 5588156.63 | 5626070.06 | 5588318.91 | 5626130.48 | 5588043.82 |
| 5626341.87 | 5588157.66 | 5626036.15 | 5588320.61 | 5626124.20 | 5588020.75 |
| 5626344.17 | 5588169.85 | 5626035.02 | 5588318.04 | 5626119.16 | 5588014.18 |
| 5626332.74 | 5588171.77 | 5626035.13 | 5588315.77 | 5626105.52 | 5587967.51 |
| 5626333.91 | 5588179.07 | 5626025.92 | 5588285.54 | 5626120.27 | 5587963.40 |
| 5626335.63 | 5588189.45 | 5626040.20 | 5588279.82 | 5626128.60 | 5587960.14 |
| 5626336.83 | 5588195.95 | 5626053.02 | 5588274.67 | 5626142.50 | 5587954.70 |
| 5626338.08 | 5588202.73 | 5626065.30 | 5588269.63 | 5626152.61 | 5587957.91 |

|            |            |            |            |            |            |
|------------|------------|------------|------------|------------|------------|
| 5626147.73 | 5587942.68 | 5625993.58 | 5587671.71 | 5625795.65 | 5587448.81 |
| 5626143.32 | 5587930.68 | 5625989.85 | 5587667.07 | 5625793.15 | 5587444.75 |
| 5626141.08 | 5587924.60 | 5625988.04 | 5587668.70 | 5625793.36 | 5587440.35 |
| 5626136.55 | 5587924.49 | 5625984.96 | 5587671.91 | 5625795.91 | 5587435.76 |
| 5626134.45 | 5587918.85 | 5625983.87 | 5587670.87 | 5625799.04 | 5587431.97 |
| 5626132.17 | 5587913.52 | 5625980.30 | 5587674.62 | 5625793.24 | 5587429.82 |
| 5626123.24 | 5587892.61 | 5625973.30 | 5587668.02 | 5625777.36 | 5587422.96 |
| 5626121.74 | 5587889.12 | 5625973.88 | 5587667.38 | 5625767.08 | 5587419.20 |
| 5626108.46 | 5587896.80 | 5625955.32 | 5587651.00 | 5625762.23 | 5587417.78 |
| 5626103.32 | 5587887.38 | 5625954.32 | 5587652.05 | 5625757.91 | 5587416.75 |
| 5626111.06 | 5587883.39 | 5625948.74 | 5587646.83 | 5625750.34 | 5587415.86 |
| 5626108.11 | 5587878.49 | 5625947.96 | 5587647.15 | 5625749.50 | 5587414.69 |
| 5626103.82 | 5587881.10 | 5625931.63 | 5587631.73 | 5625746.89 | 5587415.53 |
| 5626088.26 | 5587851.47 | 5625927.06 | 5587626.25 | 5625744.29 | 5587407.03 |
| 5626087.62 | 5587851.82 | 5625918.97 | 5587618.70 | 5625751.77 | 5587403.01 |
| 5626050.91 | 5587866.93 | 5625906.65 | 5587601.61 | 5625745.05 | 5587391.11 |
| 5626040.26 | 5587831.32 | 5625888.91 | 5587579.94 | 5625734.72 | 5587367.96 |
| 5626072.35 | 5587823.63 | 5625873.71 | 5587559.16 | 5625722.58 | 5587330.24 |
| 5626066.37 | 5587805.49 | 5625871.65 | 5587556.62 | 5625726.54 | 5587330.91 |
| 5626064.11 | 5587801.79 | 5625865.02 | 5587548.45 | 5625726.61 | 5587330.12 |
| 5626055.23 | 5587773.84 | 5625856.74 | 5587539.66 | 5625730.21 | 5587331.14 |
| 5626066.79 | 5587768.20 | 5625854.21 | 5587537.02 | 5625737.13 | 5587332.08 |
| 5626063.51 | 5587745.84 | 5625838.15 | 5587522.67 | 5625737.24 | 5587331.68 |
| 5626052.46 | 5587735.05 | 5625833.63 | 5587518.35 | 5625738.28 | 5587329.28 |
| 5626051.86 | 5587734.50 | 5625831.69 | 5587515.87 | 5625748.15 | 5587318.29 |
| 5626046.32 | 5587730.79 | 5625830.23 | 5587514.17 | 5625747.71 | 5587307.47 |
| 5626043.20 | 5587727.94 | 5625826.02 | 5587507.07 | 5625747.34 | 5587297.84 |
| 5626038.55 | 5587723.57 | 5625819.31 | 5587492.92 | 5625747.03 | 5587288.51 |
| 5626032.18 | 5587717.57 | 5625816.93 | 5587487.20 | 5625755.77 | 5587288.86 |
| 5626031.14 | 5587716.50 | 5625815.56 | 5587485.11 | 5625757.29 | 5587287.23 |
| 5626029.32 | 5587714.61 | 5625810.08 | 5587475.54 | 5625800.16 | 5587285.87 |
| 5626013.90 | 5587694.28 | 5625807.30 | 5587468.40 | 5625803.47 | 5587276.30 |
| 5626010.13 | 5587688.83 | 5625805.82 | 5587465.17 | 5625804.78 | 5587273.75 |
| 5626004.60 | 5587680.89 | 5625804.19 | 5587462.12 | 5625814.08 | 5587255.59 |
| 5626000.11 | 5587672.70 | 5625802.43 | 5587457.45 | 5625815.87 | 5587248.98 |
| 5625999.18 | 5587669.50 | 5625799.00 | 5587452.50 | 5625898.41 | 5587245.16 |



|            |            |
|------------|------------|
| 5625907.14 | 5587238.64 |
|------------|------------|

## i) część C9

| Współrzędne punktów granicznych obszaru |            |
|---|------------|
| X                                       | Y          |
| 5625998.27                              | 5593957.49 |
| 5626001.92                              | 5593961.89 |
| 5626007.74                              | 5593968.92 |
| 5626010.19                              | 5593972.64 |
| 5626013.24                              | 5593977.27 |
| 5626020.37                              | 5593988.09 |
| 5626025.81                              | 5593996.36 |
| 5626026.33                              | 5593997.15 |
| 5626030.94                              | 5594003.68 |
| 5626034.98                              | 5594009.39 |
| 5626042.84                              | 5594021.24 |
| 5626049.42                              | 5594031.08 |
| 5626052.95                              | 5594036.49 |
| 5626069.43                              | 5594061.33 |
| 5626072.72                              | 5594066.30 |
| 5626093.26                              | 5594097.26 |
| 5626102.80                              | 5594101.93 |
| 5626130.61                              | 5594110.57 |
| 5626143.35                              | 5594114.39 |
| 5626161.88                              | 5594118.42 |
| 5626161.79                              | 5594129.10 |
| 5626185.40                              | 5594181.32 |

|            |            |
|------------|------------|
| 5626197.98 | 5594206.40 |
| 5626188.47 | 5594225.96 |
| 5626186.86 | 5594246.01 |
| 5626172.42 | 5594274.95 |
| 5626157.05 | 5594307.66 |
| 5626144.91 | 5594338.78 |
| 5626142.52 | 5594341.63 |
| 5626138.18 | 5594344.42 |
| 5626134.37 | 5594346.87 |
| 5626128.02 | 5594358.65 |
| 5626125.56 | 5594356.55 |
| 5626122.31 | 5594354.40 |
| 5626117.00 | 5594352.12 |
| 5626115.48 | 5594351.65 |
| 5626110.96 | 5594350.67 |
| 5626104.97 | 5594349.59 |
| 5626079.67 | 5594344.68 |
| 5626066.73 | 5594345.25 |
| 5626031.73 | 5594339.02 |
| 5625993.03 | 5594330.46 |
| 5625988.41 | 5594331.67 |
| 5625981.67 | 5594334.28 |
| 5625976.27 | 5594339.22 |
| 5625958.19 | 5594331.44 |
| 5625949.18 | 5594324.69 |

|            |            |
|------------|------------|
| 5625935.32 | 5594316.90 |
| 5625919.13 | 5594310.68 |
| 5625919.04 | 5594306.23 |
| 5625917.27 | 5594301.64 |
| 5625902.26 | 5594278.61 |
| 5625892.14 | 5594255.58 |
| 5625884.94 | 5594209.82 |
| 5625878.30 | 5594197.16 |
| 5625882.54 | 5594173.69 |
| 5625888.56 | 5594156.80 |
| 5625889.57 | 5594151.96 |
| 5625890.22 | 5594150.22 |
| 5625896.88 | 5594132.16 |
| 5625906.34 | 5594127.48 |
| 5625910.39 | 5594126.49 |
| 5625943.61 | 5594078.80 |
| 5625943.28 | 5594074.81 |
| 5625956.81 | 5594054.87 |
| 5625964.05 | 5594045.64 |
| 5625967.05 | 5594036.32 |
| 5625972.96 | 5594017.96 |
| 5625974.02 | 5593991.30 |
| 5625975.41 | 5593965.13 |
| 5625998.27 | 5593957.49 |

## j) część C10

| Współrzędne punktów granicznych obszaru |            |
|---|------------|
| X                                       | Y          |
| 5625124.09                              | 5589176.46 |

|            |            |
|------------|------------|
| 5625132.18 | 5589190.95 |
| 5625140.19 | 5589207.66 |
| 5625148.59 | 5589224.25 |
| 5625157.29 | 5589243.01 |

|            |            |
|------------|------------|
| 5625158.54 | 5589247.27 |
| 5625158.72 | 5589252.36 |
| 5625158.77 | 5589260.01 |
| 5625155.93 | 5589276.76 |

|            |            |            |            |            |            |
|------------|------------|------------|------------|------------|------------|
| 5625153.47 | 5589293.46 | 5625012.33 | 5589576.43 | 5624615.74 | 5589191.26 |
| 5625152.35 | 5589306.54 | 5624995.57 | 5589603.86 | 5624610.66 | 5589171.18 |
| 5625144.63 | 5589306.77 | 5624988.35 | 5589615.09 | 5624587.51 | 5589119.25 |
| 5625133.34 | 5589307.52 | 5624986.78 | 5589600.58 | 5624579.54 | 5589099.81 |
| 5625117.77 | 5589308.43 | 5624974.59 | 5589590.77 | 5624560.48 | 5589062.39 |
| 5625118.66 | 5589321.95 | 5624957.95 | 5589580.65 | 5624542.93 | 5589041.54 |
| 5625120.66 | 5589322.68 | 5624946.24 | 5589575.59 | 5624522.94 | 5589024.40 |
| 5625120.63 | 5589333.23 | 5624928.70 | 5589565.14 | 5624521.02 | 5589001.82 |
| 5625120.60 | 5589344.07 | 5624924.40 | 5589583.13 | 5624520.47 | 5588988.21 |
| 5625120.55 | 5589362.28 | 5624899.66 | 5589569.70 | 5624518.46 | 5588974.09 |
| 5625117.92 | 5589376.77 | 5624893.58 | 5589566.35 | 5624514.70 | 5588958.34 |
| 5625113.01 | 5589388.41 | 5624886.97 | 5589561.72 | 5624508.49 | 5588939.75 |
| 5625110.05 | 5589394.79 | 5624884.49 | 5589559.70 | 5624505.45 | 5588927.08 |
| 5625108.73 | 5589397.66 | 5624867.08 | 5589578.23 | 5624504.14 | 5588911.87 |
| 5625102.55 | 5589405.41 | 5624864.93 | 5589587.75 | 5624505.60 | 5588895.12 |
| 5625100.20 | 5589408.38 | 5624850.06 | 5589588.65 | 5624512.33 | 5588896.68 |
| 5625094.82 | 5589414.85 | 5624826.57 | 5589564.44 | 5624521.66 | 5588898.71 |
| 5625051.24 | 5589467.28 | 5624812.24 | 5589549.67 | 5624532.20 | 5588896.50 |
| 5625046.74 | 5589473.40 | 5624809.01 | 5589543.55 | 5624576.99 | 5588924.61 |
| 5625042.05 | 5589481.82 | 5624806.01 | 5589540.50 | 5624583.51 | 5588930.35 |
| 5625086.80 | 5589493.30 | 5624801.95 | 5589536.13 | 5624598.18 | 5588942.60 |
| 5625081.19 | 5589512.84 | 5624797.39 | 5589531.20 | 5624652.86 | 5588989.51 |
| 5625079.48 | 5589518.79 | 5624792.65 | 5589528.74 | 5624649.65 | 5588994.08 |
| 5625079.16 | 5589519.89 | 5624773.37 | 5589507.16 | 5624654.02 | 5588998.86 |
| 5625078.34 | 5589522.72 | 5624786.31 | 5589501.83 | 5624670.83 | 5589034.79 |
| 5625075.50 | 5589532.62 | 5624814.61 | 5589486.68 | 5624681.39 | 5589031.03 |
| 5625071.42 | 5589546.83 | 5624782.35 | 5589452.38 | 5624685.91 | 5589030.55 |
| 5625069.48 | 5589553.59 | 5624755.97 | 5589423.53 | 5624713.78 | 5589025.21 |
| 5625067.53 | 5589560.37 | 5624708.08 | 5589369.58 | 5624745.96 | 5589018.43 |
| 5625065.55 | 5589567.26 | 5624704.57 | 5589365.52 | 5624749.17 | 5589029.11 |
| 5625063.54 | 5589574.23 | 5624673.44 | 5589383.42 | 5624753.96 | 5589045.78 |
| 5625062.54 | 5589576.86 | 5624636.30 | 5589306.75 | 5624761.11 | 5589061.55 |
| 5625058.21 | 5589575.43 | 5624631.76 | 5589297.39 | 5624765.81 | 5589069.02 |
| 5625053.19 | 5589592.93 | 5624667.31 | 5589280.81 | 5624770.09 | 5589076.71 |
| 5625039.90 | 5589587.96 | 5624642.69 | 5589234.05 | 5624771.06 | 5589078.67 |
| 5625021.61 | 5589580.11 | 5624620.05 | 5589190.27 | 5624773.67 | 5589084.78 |

|            |            |
|------------|------------|
| 5624779.14 | 5589099.18 |
| 5624784.56 | 5589113.65 |
| 5624734.10 | 5589136.89 |
| 5624745.13 | 5589147.99 |
| 5624762.89 | 5589136.78 |
| 5624769.43 | 5589144.33 |
| 5624780.80 | 5589156.62 |
| 5624782.81 | 5589154.63 |
| 5624794.53 | 5589166.48 |
| 5624792.53 | 5589168.40 |
| 5624802.24 | 5589178.71 |
| 5624814.00 | 5589190.81 |
| 5624799.32 | 5589205.96 |

|            |            |
|------------|------------|
| 5624805.69 | 5589212.09 |
| 5624809.57 | 5589215.99 |
| 5624812.34 | 5589218.72 |
| 5624822.52 | 5589229.42 |
| 5624833.81 | 5589241.33 |
| 5624841.37 | 5589234.79 |
| 5624845.55 | 5589239.80 |
| 5624852.17 | 5589234.63 |
| 5624863.46 | 5589247.34 |
| 5624862.65 | 5589250.95 |
| 5624860.95 | 5589258.52 |
| 5624867.60 | 5589252.74 |
| 5624874.99 | 5589248.73 |

|            |            |
|------------|------------|
| 5624948.73 | 5589232.95 |
| 5624962.11 | 5589229.95 |
| 5624970.34 | 5589227.79 |
| 5624991.52 | 5589222.21 |
| 5624999.28 | 5589220.10 |
| 5625040.48 | 5589209.25 |
| 5625045.18 | 5589207.65 |
| 5625078.63 | 5589194.00 |
| 5625083.57 | 5589187.97 |
| 5625090.58 | 5589196.36 |
| 5625124.09 | 5589176.46 |

## k) część C11

| Współrzędne punktów granicznych obszaru |            |
|---|------------|
| X                                       | Y          |
| 5624745.90                              | 5590956.01 |
| 5624747.17                              | 5590976.15 |
| 5624749.65                              | 5590982.69 |
| 5624763.72                              | 5591005.32 |
| 5624778.72                              | 5591028.37 |
| 5624786.44                              | 5591040.19 |
| 5624794.15                              | 5591052.04 |
| 5624814.52                              | 5591081.38 |
| 5624817.37                              | 5591085.62 |
| 5624820.87                              | 5591090.86 |
| 5624807.48                              | 5591121.49 |
| 5624783.18                              | 5591141.71 |
| 5624777.83                              | 5591153.05 |

|            |            |
|------------|------------|
| 5624775.11 | 5591156.96 |
| 5624769.91 | 5591159.45 |
| 5624762.33 | 5591154.61 |
| 5624758.18 | 5591158.15 |
| 5624749.31 | 5591162.14 |
| 5624740.93 | 5591164.74 |
| 5624736.69 | 5591166.98 |
| 5624721.93 | 5591173.84 |
| 5624717.31 | 5591175.61 |
| 5624713.23 | 5591177.20 |
| 5624697.91 | 5591182.73 |
| 5624693.34 | 5591184.30 |
| 5624690.56 | 5591185.40 |
| 5624684.83 | 5591173.34 |
| 5624683.76 | 5591171.08 |
| 5624680.92 | 5591164.63 |

|            |            |
|------------|------------|
| 5624668.59 | 5591139.03 |
| 5624654.30 | 5591114.31 |
| 5624625.47 | 5591060.40 |
| 5624627.86 | 5591050.16 |
| 5624642.90 | 5591051.24 |
| 5624662.02 | 5591031.31 |
| 5624663.13 | 5591030.16 |
| 5624667.13 | 5591027.86 |
| 5624672.10 | 5591022.77 |
| 5624671.12 | 5591021.90 |
| 5624680.19 | 5591012.52 |
| 5624686.95 | 5591006.08 |
| 5624698.25 | 5590996.42 |
| 5624717.20 | 5590980.19 |
| 5624738.97 | 5590961.17 |
| 5624745.90 | 5590956.01 |

## l) część C12

| Współrzędne punktów granicznych obszaru |            |            |            |            |            |
|---|------------|------------|------------|------------|------------|
| X                                       | Y          |            |            |            |            |
| 5624558.37                              | 5591377.97 | 5624432.75 | 5591376.62 | 5624058.71 | 5591327.92 |
| 5624569.55                              | 5591397.61 | 5624438.49 | 5591373.16 | 5624043.98 | 5591318.19 |
| 5624570.26                              | 5591402.86 | 5624414.23 | 5591372.49 | 5624041.42 | 5591302.06 |
| 5624570.38                              | 5591403.72 | 5624409.82 | 5591370.14 | 5624047.69 | 5591287.26 |
| 5624571.63                              | 5591417.10 | 5624397.97 | 5591363.83 | 5624042.22 | 5591278.54 |
| 5624579.85                              | 5591441.00 | 5624388.42 | 5591358.73 | 5624036.56 | 5591282.50 |
| 5624563.61                              | 5591449.19 | 5624387.50 | 5591353.82 | 5624012.73 | 5591303.66 |
| 5624527.36                              | 5591436.78 | 5624381.33 | 5591349.78 | 5624007.75 | 5591308.66 |
| 5624521.82                              | 5591451.97 | 5624376.88 | 5591357.05 | 5623999.56 | 5591316.88 |
| 5624488.89                              | 5591440.47 | 5624374.95 | 5591359.36 | 5624001.11 | 5591325.27 |
| 5624490.06                              | 5591428.73 | 5624372.83 | 5591361.92 | 5624002.30 | 5591331.72 |
| 5624480.62                              | 5591427.55 | 5624369.09 | 5591365.34 | 5623999.20 | 5591333.02 |
| 5624480.13                              | 5591432.52 | 5624365.01 | 5591366.07 | 5623996.23 | 5591334.26 |
| 5624471.72                              | 5591431.62 | 5624358.55 | 5591377.44 | 5623993.38 | 5591335.46 |
| 5624472.24                              | 5591426.66 | 5624325.33 | 5591411.75 | 5623991.73 | 5591336.15 |
| 5624461.52                              | 5591421.48 | 5624272.90 | 5591379.22 | 5623990.43 | 5591336.69 |
| 5624448.11                              | 5591441.05 | 5624271.92 | 5591380.76 | 5623987.55 | 5591337.90 |
| 5624444.43                              | 5591446.41 | 5624246.64 | 5591370.64 | 5623984.61 | 5591339.13 |
| 5624442.60                              | 5591448.35 | 5624234.25 | 5591365.67 | 5623981.63 | 5591340.38 |
| 5624433.95                              | 5591461.71 | 5624233.90 | 5591366.26 | 5623978.49 | 5591340.94 |
| 5624429.14                              | 5591457.01 | 5624206.89 | 5591357.05 | 5623976.63 | 5591339.38 |
| 5624426.62                              | 5591454.56 | 5624190.18 | 5591379.89 | 5623966.90 | 5591347.27 |
| 5624417.29                              | 5591439.20 | 5624173.80 | 5591374.91 | 5623964.81 | 5591348.96 |
| 5624416.64                              | 5591436.55 | 5624183.76 | 5591344.64 | 5623945.27 | 5591360.54 |
| 5624415.80                              | 5591433.58 | 5624185.62 | 5591338.38 | 5623932.15 | 5591368.33 |
| 5624415.31                              | 5591428.31 | 5624191.69 | 5591319.87 | 5623927.92 | 5591371.43 |
| 5624414.77                              | 5591422.31 | 5624139.49 | 5591300.73 | 5623924.18 | 5591373.26 |
| 5624414.86                              | 5591409.23 | 5624129.50 | 5591303.16 | 5623902.15 | 5591383.92 |
| 5624414.91                              | 5591406.78 | 5624124.13 | 5591293.88 | 5623893.45 | 5591387.53 |
| 5624416.77                              | 5591400.85 | 5624116.97 | 5591300.51 | 5623888.90 | 5591389.48 |
| 5624419.94                              | 5591393.77 | 5624112.04 | 5591304.36 | 5623877.11 | 5591394.17 |
| 5624427.62                              | 5591379.81 | 5624107.01 | 5591308.61 | 5623858.03 | 5591401.77 |
|   |            | 5624101.45 | 5591312.87 | 5623849.25 | 5591405.34 |
|   |            | 5624098.52 | 5591314.77 | 5623829.28 | 5591413.52 |
|   |            | 5624082.98 | 5591328.86 | 5623825.37 | 5591415.02 |

|            |            |            |            |            |            |
|------------|------------|------------|------------|------------|------------|
| 5623801.34 | 5591425.40 | 5623740.06 | 5590983.30 | 5623971.22 | 5590929.71 |
| 5623779.85 | 5591434.44 | 5623758.94 | 5590959.21 | 5623972.98 | 5590949.04 |
| 5623776.91 | 5591448.83 | 5623759.04 | 5590953.12 | 5623984.57 | 5590962.15 |
| 5623762.23 | 5591449.85 | 5623762.11 | 5590939.11 | 5623996.98 | 5590971.45 |
| 5623738.30 | 5591454.27 | 5623767.83 | 5590926.75 | 5624014.10 | 5590979.61 |
| 5623739.52 | 5591446.08 | 5623774.43 | 5590918.33 | 5624033.17 | 5590996.30 |
| 5623755.29 | 5591431.47 | 5623780.15 | 5590907.36 | 5624030.76 | 5591000.28 |
| 5623759.42 | 5591418.76 | 5623790.51 | 5590915.32 | 5624063.31 | 5591029.73 |
| 5623752.90 | 5591384.13 | 5623812.56 | 5590922.42 | 5624088.17 | 5591056.48 |
| 5623741.18 | 5591345.00 | 5623818.77 | 5590906.51 | 5624092.89 | 5591060.81 |
| 5623740.65 | 5591332.96 | 5623840.58 | 5590905.13 | 5624101.49 | 5591067.55 |
| 5623743.11 | 5591323.54 | 5623840.06 | 5590903.99 | 5624105.62 | 5591070.92 |
| 5623748.36 | 5591319.08 | 5623839.19 | 5590902.05 | 5624120.70 | 5591083.24 |
| 5623749.38 | 5591318.21 | 5623837.89 | 5590898.78 | 5624118.51 | 5591085.82 |
| 5623747.21 | 5591305.87 | 5623837.67 | 5590895.55 | 5624105.43 | 5591100.83 |
| 5623745.41 | 5591292.96 | 5623837.25 | 5590892.09 | 5624133.64 | 5591127.97 |
| 5623743.67 | 5591279.32 | 5623837.38 | 5590885.86 | 5624147.32 | 5591143.98 |
| 5623741.75 | 5591265.45 | 5623837.96 | 5590880.69 | 5624149.94 | 5591146.38 |
| 5623740.30 | 5591253.25 | 5623840.18 | 5590858.38 | 5624151.52 | 5591149.63 |
| 5623740.21 | 5591252.02 | 5623843.71 | 5590826.36 | 5624157.07 | 5591161.48 |
| 5623738.00 | 5591237.87 | 5623842.53 | 5590824.13 | 5624159.75 | 5591163.98 |
| 5623733.42 | 5591208.37 | 5623845.13 | 5590801.34 | 5624169.58 | 5591141.19 |
| 5623721.12 | 5591199.94 | 5623846.38 | 5590797.80 | 5624173.29 | 5591143.92 |
| 5623724.96 | 5591175.85 | 5623853.93 | 5590769.98 | 5624175.57 | 5591140.81 |
| 5623728.15 | 5591162.35 | 5623857.75 | 5590775.07 | 5624193.98 | 5591150.99 |
| 5623729.30 | 5591157.56 | 5623857.62 | 5590775.65 | 5624218.61 | 5591161.55 |
| 5623730.25 | 5591148.52 | 5623870.70 | 5590791.14 | 5624201.30 | 5591185.14 |
| 5623731.93 | 5591142.78 | 5623875.07 | 5590797.36 | 5624205.64 | 5591188.79 |
| 5623729.75 | 5591102.49 | 5623880.33 | 5590804.26 | 5624207.03 | 5591187.24 |
| 5623724.67 | 5591079.75 | 5623901.20 | 5590831.43 | 5624219.15 | 5591197.11 |
| 5623723.86 | 5591062.55 | 5623921.83 | 5590853.66 | 5624220.92 | 5591190.52 |
| 5623723.69 | 5591058.58 | 5623930.56 | 5590864.08 | 5624252.65 | 5591206.67 |
| 5623723.39 | 5591049.78 | 5623941.68 | 5590876.90 | 5624277.74 | 5591219.92 |
| 5623722.11 | 5591045.33 | 5623937.27 | 5590882.41 | 5624289.71 | 5591198.78 |
| 5623726.57 | 5591005.75 | 5623971.83 | 5590918.52 | 5624318.16 | 5591209.86 |
| 5623733.57 | 5590991.50 | 5623963.59 | 5590926.91 | 5624320.94 | 5591215.35 |

|            |            |            |            |            |            |
|------------|------------|------------|------------|------------|------------|
| 5624321.95 | 5591218.73 | 5624357.29 | 5591295.17 | 5624454.25 | 5591341.15 |
| 5624321.13 | 5591232.46 | 5624366.31 | 5591301.67 | 5624451.94 | 5591346.69 |
| 5624320.11 | 5591237.99 | 5624366.76 | 5591301.16 | 5624447.59 | 5591358.26 |
| 5624317.68 | 5591244.92 | 5624368.00 | 5591299.60 | 5624450.40 | 5591361.68 |
| 5624322.24 | 5591247.76 | 5624373.24 | 5591300.49 | 5624452.83 | 5591356.05 |
| 5624311.37 | 5591265.61 | 5624386.78 | 5591309.95 | 5624457.06 | 5591346.79 |
| 5624311.04 | 5591266.69 | 5624387.07 | 5591309.50 | 5624463.51 | 5591327.90 |
| 5624327.04 | 5591278.68 | 5624389.86 | 5591310.95 | 5624477.22 | 5591338.71 |
| 5624329.75 | 5591280.94 | 5624408.71 | 5591321.73 | 5624496.15 | 5591341.60 |
| 5624334.55 | 5591284.58 | 5624412.76 | 5591323.79 | 5624527.58 | 5591345.21 |
| 5624340.11 | 5591285.83 | 5624417.39 | 5591326.16 | 5624546.70 | 5591347.39 |
| 5624345.67 | 5591288.76 | 5624419.16 | 5591323.02 | 5624546.17 | 5591354.00 |
| 5624348.74 | 5591290.69 | 5624427.94 | 5591326.84 | 5624558.53 | 5591363.70 |
| 5624352.09 | 5591292.67 | 5624438.64 | 5591332.89 | 5624558.37 | 5591377.97 |
| 5624356.62 | 5591296.14 | 5624443.12 | 5591335.26 |            |            |

4) **Strefa D** (oznaczona kolorem fioletowym w Załączniku nr 2 do Uchwały) składająca się z 2 części o symbolach od D1 do D2, obejmująca obszar strefy ekonomicznej:

a) część D1

| Współrzędne punktów granicznych obszaru |            | 5630558.76 | 5593541.22 | 5630482.71 | 5592751.76 |
|---|------------|------------|------------|------------|------------|
| X                                       | Y          | 5630612.75 | 5593504.75 | 5630533.04 | 5592707.14 |
| 5630924.61                              | 5594081.62 | 5630621.07 | 5593499.13 | 5630563.02 | 5592680.54 |
| 5630904.15                              | 5594095.36 | 5630648.56 | 5593480.56 | 5630543.27 | 5592630.29 |
| 5630883.79                              | 5594108.35 | 5630586.46 | 5593330.64 | 5630517.88 | 5592573.70 |
| 5630844.77                              | 5594132.43 | 5630535.16 | 5593207.14 | 5630511.16 | 5592558.72 |
| 5630810.43                              | 5594069.74 | 5630531.70 | 5593198.79 | 5630469.53 | 5592478.64 |
| 5630807.45                              | 5594064.60 | 5630529.07 | 5593192.42 | 5630468.57 | 5592476.80 |
| 5630759.21                              | 5593968.13 | 5630491.72 | 5593101.65 | 5630459.63 | 5592452.30 |
| 5630722.62                              | 5593892.46 | 5630446.34 | 5592997.61 | 5630454.08 | 5592434.97 |
| 5630689.15                              | 5593825.55 | 5630430.07 | 5592960.32 | 5630442.98 | 5592385.07 |
| 5630616.08                              | 5593686.13 | 5630392.10 | 5592870.14 | 5630490.03 | 5592317.61 |
| 5630596.60                              | 5593643.80 | 5630388.62 | 5592861.94 | 5630531.16 | 5592258.60 |
| 5630590.33                              | 5593630.16 | 5630386.55 | 5592857.02 | 5630531.72 | 5592245.64 |
| 5630563.32                              | 5593561.71 | 5630380.73 | 5592842.20 | 5630573.04 | 5592222.20 |
| 5630558.58                              | 5593542.39 | 5630441.77 | 5592788.09 | 5630621.37 | 5592193.52 |
|   |            | 5630478.16 | 5592755.80 | 5630613.54 | 5592155.22 |

|            |            |            |            |            |            |
|------------|------------|------------|------------|------------|------------|
| 5630631.37 | 5592144.28 | 5631437.05 | 5591689.36 | 5632500.30 | 5591975.74 |
| 5630635.19 | 5592141.70 | 5631437.02 | 5591688.36 | 5632517.57 | 5591981.81 |
| 5630661.16 | 5592124.26 | 5631444.09 | 5591688.00 | 5632570.59 | 5592008.30 |
| 5630621.67 | 5592071.09 | 5631452.67 | 5591687.87 | 5632598.12 | 5592024.11 |
| 5630666.94 | 5592023.25 | 5631455.91 | 5591688.63 | 5632620.13 | 5592031.92 |
| 5630721.76 | 5591977.58 | 5631468.35 | 5591685.79 | 5632639.81 | 5592039.92 |
| 5630760.57 | 5592030.93 | 5631507.62 | 5591690.57 | 5632643.38 | 5592042.54 |
| 5630764.37 | 5592027.37 | 5631537.30 | 5591693.41 | 5632648.07 | 5592045.99 |
| 5630792.58 | 5592000.88 | 5631549.20 | 5591694.79 | 5632653.50 | 5592049.99 |
| 5630848.47 | 5591948.39 | 5631581.30 | 5591704.64 | 5632692.48 | 5592078.66 |
| 5630852.26 | 5591945.44 | 5631701.99 | 5591734.98 | 5632792.80 | 5592174.03 |
| 5630866.50 | 5591931.83 | 5631718.32 | 5591739.95 | 5632827.90 | 5592211.13 |
| 5630871.29 | 5591927.25 | 5631738.55 | 5591746.24 | 5632868.63 | 5592252.44 |
| 5630893.69 | 5591906.36 | 5631762.28 | 5591753.64 | 5632872.81 | 5592256.12 |
| 5630908.68 | 5591892.38 | 5631764.11 | 5591749.53 | 5632857.03 | 5592293.18 |
| 5630935.66 | 5591872.13 | 5631776.82 | 5591752.38 | 5632854.95 | 5592298.08 |
| 5630963.94 | 5591866.95 | 5631863.64 | 5591782.98 | 5632849.07 | 5592311.89 |
| 5630970.47 | 5591868.85 | 5631867.89 | 5591778.97 | 5632784.99 | 5592462.45 |
| 5630974.82 | 5591871.41 | 5631963.45 | 5591813.22 | 5632748.18 | 5592548.97 |
| 5630978.18 | 5591869.15 | 5632043.15 | 5591836.06 | 5632773.92 | 5592559.57 |
| 5631055.77 | 5591819.17 | 5632096.57 | 5591845.56 | 5632754.14 | 5592609.64 |
| 5631079.63 | 5591796.06 | 5632166.03 | 5591851.18 | 5632748.77 | 5592623.22 |
| 5631075.81 | 5591789.45 | 5632206.05 | 5591863.89 | 5632721.07 | 5592693.36 |
| 5631080.89 | 5591780.76 | 5632227.85 | 5591868.36 | 5632689.92 | 5592685.82 |
| 5631161.37 | 5591696.61 | 5632238.60 | 5591901.71 | 5632657.73 | 5592672.11 |
| 5631183.73 | 5591695.57 | 5632246.06 | 5591921.87 | 5632524.29 | 5592615.32 |
| 5631204.46 | 5591695.02 | 5632254.91 | 5591916.73 | 5632510.59 | 5592647.52 |
| 5631211.73 | 5591693.79 | 5632278.26 | 5591912.66 | 5632388.83 | 5592764.00 |
| 5631226.95 | 5591691.73 | 5632290.36 | 5591910.29 | 5632347.72 | 5592775.94 |
| 5631238.04 | 5591689.04 | 5632338.58 | 5591918.34 | 5632306.92 | 5592814.00 |
| 5631329.84 | 5591689.95 | 5632344.70 | 5591927.55 | 5632301.40 | 5592819.16 |
| 5631366.44 | 5591693.51 | 5632351.71 | 5591926.28 | 5632289.25 | 5592851.35 |
| 5631370.57 | 5591690.81 | 5632403.92 | 5591944.19 | 5632251.83 | 5592894.18 |
| 5631371.38 | 5591686.02 | 5632406.58 | 5591945.70 | 5632214.92 | 5592928.04 |
| 5631390.84 | 5591690.32 | 5632458.29 | 5591965.02 | 5632181.02 | 5592942.43 |
| 5631427.53 | 5591688.47 | 5632482.22 | 5591969.78 | 5632137.66 | 5592941.54 |

|            |            |
|------------|------------|
| 5632132.38 | 5592944.89 |
| 5632122.62 | 5592944.57 |
| 5632104.25 | 5592921.82 |
| 5632096.07 | 5592928.55 |
| 5632093.13 | 5592924.93 |
| 5631992.50 | 5592801.56 |
| 5631983.20 | 5592790.17 |
| 5631971.80 | 5592776.19 |
| 5631969.50 | 5592773.38 |
| 5631925.11 | 5592808.82 |
| 5631911.70 | 5592819.26 |
| 5631906.57 | 5592823.26 |
| 5631885.06 | 5592840.00 |
| 5631861.23 | 5592860.95 |
| 5631837.99 | 5592879.39 |
| 5631827.39 | 5592890.30 |
| 5631818.47 | 5592902.42 |
| 5631811.07 | 5592915.81 |
| 5631805.22 | 5592929.51 |

|            |            |
|------------|------------|
| 5631800.39 | 5592943.84 |
| 5631797.78 | 5592967.24 |
| 5631763.99 | 5593004.53 |
| 5631728.56 | 5593045.19 |
| 5631701.59 | 5593078.67 |
| 5631687.02 | 5593068.28 |
| 5631676.48 | 5593057.29 |
| 5631667.47 | 5593044.79 |
| 5631644.58 | 5593079.98 |
| 5631617.55 | 5593122.21 |
| 5631614.19 | 5593127.49 |
| 5631594.05 | 5593159.16 |
| 5631591.66 | 5593162.88 |
| 5631578.24 | 5593183.98 |
| 5631575.92 | 5593187.65 |
| 5631551.57 | 5593225.89 |
| 5631524.74 | 5593268.07 |
| 5631498.58 | 5593309.14 |
| 5631493.99 | 5593316.38 |

|            |            |
|------------|------------|
| 5631488.69 | 5593324.68 |
| 5631471.05 | 5593352.42 |
| 5631444.21 | 5593394.60 |
| 5631416.28 | 5593445.42 |
| 5631231.96 | 5593740.12 |
| 5631232.21 | 5593746.43 |
| 5631214.51 | 5593782.15 |
| 5631138.95 | 5593879.55 |
| 5631123.27 | 5593898.50 |
| 5631107.15 | 5593917.07 |
| 5631090.57 | 5593935.25 |
| 5631073.57 | 5593953.02 |
| 5631056.14 | 5593970.38 |
| 5631038.31 | 5593987.32 |
| 5630983.97 | 5594037.46 |
| 5630964.54 | 5594052.67 |
| 5630944.76 | 5594067.36 |
| 5630935.32 | 5594074.03 |
| 5630924.61 | 5594081.62 |

## b) część D2

| Współrzędne punktów granicznych obszaru |            |
|---|------------|
| X                                       | Y          |
| 5630628.25                              | 5594266.12 |
| 5630391.07                              | 5594412.58 |
| 5630045.53                              | 5594625.95 |
| 5630017.02                              | 5594643.32 |
| 5630008.02                              | 5594648.61 |
| 5629988.20                              | 5594660.24 |
| 5629959.11                              | 5594676.67 |
| 5629929.76                              | 5594692.63 |
| 5629900.13                              | 5594708.10 |
| 5629878.31                              | 5594719.05 |
| 5629824.71                              | 5594746.68 |
| 5629821.17                              | 5594761.51 |

|            |            |
|------------|------------|
| 5629846.36 | 5594794.51 |
| 5629842.26 | 5594797.65 |
| 5629829.06 | 5594807.73 |
| 5629808.30 | 5594779.90 |
| 5629807.74 | 5594780.32 |
| 5629794.08 | 5594766.70 |
| 5629777.75 | 5594773.82 |
| 5629749.89 | 5594779.13 |
| 5629710.31 | 5594783.48 |
| 5629696.09 | 5594790.94 |
| 5629693.48 | 5594792.31 |
| 5629636.53 | 5594814.49 |
| 5629495.99 | 5594839.12 |
| 5629405.23 | 5594862.76 |
| 5629359.15 | 5594876.01 |

|            |            |
|------------|------------|
| 5629336.64 | 5594883.24 |
| 5629293.22 | 5594894.21 |
| 5629282.15 | 5594877.46 |
| 5629278.12 | 5594869.77 |
| 5629276.22 | 5594866.17 |
| 5629260.99 | 5594837.20 |
| 5629256.34 | 5594828.36 |
| 5629228.37 | 5594780.51 |
| 5629210.39 | 5594744.09 |
| 5629173.70 | 5594636.23 |
| 5629172.65 | 5594633.07 |
| 5629157.18 | 5594577.20 |
| 5629132.40 | 5594485.07 |
| 5629088.03 | 5594448.54 |
| 5629041.05 | 5594409.00 |



|            |            |            |            |            |            |
|------------|------------|------------|------------|------------|------------|
| 5629000.52 | 5594389.09 | 5629616.04 | 5593855.81 | 5630007.98 | 5593963.45 |
| 5628979.88 | 5594377.83 | 5629654.47 | 5593819.39 | 5630018.52 | 5593989.04 |
| 5628949.53 | 5594355.41 | 5629638.94 | 5593767.77 | 5630031.46 | 5594016.41 |
| 5628930.32 | 5594327.75 | 5629631.55 | 5593743.18 | 5630056.84 | 5594063.14 |
| 5628965.42 | 5594300.04 | 5629630.91 | 5593740.80 | 5630060.55 | 5594059.68 |
| 5628983.56 | 5594275.11 | 5629693.59 | 5593702.72 | 5630065.88 | 5594054.73 |
| 5628986.72 | 5594255.10 | 5629733.13 | 5593745.15 | 5630073.58 | 5594047.59 |
| 5629000.01 | 5594223.86 | 5629775.59 | 5593736.82 | 5630075.18 | 5594050.09 |
| 5629039.39 | 5594159.61 | 5629760.37 | 5593693.41 | 5630107.27 | 5594057.96 |
| 5629052.44 | 5594134.39 | 5629754.66 | 5593667.18 | 5630105.55 | 5594055.46 |
| 5629054.33 | 5594129.37 | 5629753.98 | 5593651.27 | 5630108.33 | 5594053.66 |
| 5629066.29 | 5594110.19 | 5629759.02 | 5593630.01 | 5630110.67 | 5594052.14 |
| 5629084.30 | 5594093.77 | 5629762.73 | 5593607.43 | 5630134.57 | 5594036.65 |
| 5629121.64 | 5594061.87 | 5629759.32 | 5593564.22 | 5630180.73 | 5594006.70 |
| 5629214.20 | 5593985.90 | 5629757.33 | 5593556.51 | 5630192.70 | 5593998.69 |
| 5629221.65 | 5593985.42 | 5629742.64 | 5593541.23 | 5630215.49 | 5593984.00 |
| 5629261.83 | 5593964.39 | 5629747.75 | 5593521.70 | 5630256.50 | 5593957.56 |
| 5629268.09 | 5593961.57 | 5629761.83 | 5593495.04 | 5630313.19 | 5593920.78 |
| 5629414.88 | 5593915.59 | 5629769.05 | 5593499.20 | 5630316.03 | 5593918.94 |
| 5629431.96 | 5593913.54 | 5629776.44 | 5593503.06 | 5630356.08 | 5593892.97 |
| 5629433.75 | 5593928.43 | 5629779.29 | 5593506.84 | 5630380.62 | 5593877.05 |
| 5629516.57 | 5593916.15 | 5629790.57 | 5593526.69 | 5630388.76 | 5593886.42 |
| 5629525.04 | 5593914.42 | 5629803.59 | 5593553.83 | 5630393.20 | 5593895.37 |
| 5629533.39 | 5593912.20 | 5629839.83 | 5593635.18 | 5630394.58 | 5593894.79 |
| 5629541.60 | 5593909.48 | 5629865.45 | 5593712.36 | 5630407.86 | 5593889.26 |
| 5629549.64 | 5593906.30 | 5629893.92 | 5593787.28 | 5630450.90 | 5593965.46 |
| 5629557.47 | 5593902.65 | 5629896.43 | 5593785.01 | 5630574.80 | 5594183.98 |
| 5629565.08 | 5593898.54 | 5629912.78 | 5593823.42 | 5630575.09 | 5594184.33 |
| 5629572.43 | 5593894.00 | 5629922.67 | 5593852.38 | 5630578.92 | 5594189.10 |
| 5629579.51 | 5593889.03 | 5629975.75 | 5593839.41 | 5630628.25 | 5594266.12 |
| 5629586.28 | 5593883.66 | 5629997.57 | 5593927.28 |            |            |
| 5629592.72 | 5593877.90 | 5630000.74 | 5593938.33 |            |            |

- 5) **Strefa E** (oznaczona kolorem niebieskim w Załączniku nr 2 do Uchwały) składająca się z 14 części o symbolach od E1 do E14, obejmująca pozostałe obszary zurbanizowane:

## a) część E1

| Współrzędne punktów granicznych obszaru |            |            |            |            |            |
|---|------------|------------|------------|------------|------------|
| X                                       | Y          |            |            |            |            |
| 5631397.21                              | 5589440.03 | 5631692.34 | 5589787.08 | 5632071.27 | 5589788.56 |
| 5631416.08                              | 5589458.89 | 5631696.12 | 5589792.21 | 5632096.91 | 5589721.07 |
| 5631423.26                              | 5589463.78 | 5631702.01 | 5589801.35 | 5632117.32 | 5589689.30 |
| 5631440.89                              | 5589466.18 | 5631701.27 | 5589812.49 | 5632126.21 | 5589675.23 |
| 5631453.20                              | 5589477.39 | 5631710.48 | 5589832.43 | 5632131.96 | 5589667.49 |
| 5631459.76                              | 5589483.35 | 5631709.53 | 5589839.48 | 5632217.47 | 5589551.28 |
| 5631460.66                              | 5589499.33 | 5631724.08 | 5589851.54 | 5632285.94 | 5589458.82 |
| 5631463.83                              | 5589503.87 | 5631729.87 | 5589853.15 | 5632345.42 | 5589379.12 |
| 5631476.56                              | 5589511.57 | 5631742.00 | 5589857.93 | 5632366.93 | 5589350.25 |
| 5631483.99                              | 5589512.84 | 5631758.54 | 5589861.43 | 5632445.07 | 5589242.03 |
| 5631500.20                              | 5589515.09 | 5631775.89 | 5589867.47 | 5632473.88 | 5589195.96 |
| 5631506.62                              | 5589516.31 | 5631786.05 | 5589872.91 | 5632489.60 | 5589170.79 |
| 5631510.72                              | 5589521.08 | 5631795.99 | 5589882.82 | 5632495.53 | 5589161.26 |
| 5631537.47                              | 5589555.69 | 5631820.66 | 5589916.37 | 5632515.07 | 5589122.04 |
| 5631554.37                              | 5589570.74 | 5631825.75 | 5589921.46 | 5632527.49 | 5589095.92 |
| 5631589.14                              | 5589597.42 | 5631865.84 | 5589954.15 | 5632543.31 | 5589053.48 |
| 5631604.18                              | 5589595.04 | 5631880.52 | 5589964.29 | 5632555.31 | 5589005.27 |
| 5631611.93                              | 5589599.86 | 5631891.99 | 5589970.31 | 5632561.70 | 5588930.19 |
| 5631622.19                              | 5589606.49 | 5631905.05 | 5589976.37 | 5632559.08 | 5588886.96 |
| 5631627.45                              | 5589614.99 | 5631948.40 | 5589992.05 | 5632552.24 | 5588833.41 |
| 5631631.98                              | 5589631.67 | 5631953.06 | 5589993.09 | 5632551.68 | 5588831.62 |
| 5631635.45                              | 5589645.58 | 5631960.39 | 5589993.88 | 5632555.32 | 5588832.94 |
| 5631644.99                              | 5589660.70 | 5631965.58 | 5589994.16 | 5632618.15 | 5588855.74 |
| 5631648.99                              | 5589672.31 | 5631998.10 | 5589998.46 | 5632621.77 | 5588857.04 |
| 5631654.92                              | 5589682.39 | 5631999.69 | 5589992.04 | 5632883.80 | 5588949.07 |
| 5631664.57                              | 5589697.57 | 5631994.96 | 5589980.40 | 5632888.18 | 5588950.61 |
| 5631669.26                              | 5589706.29 | 5632014.58 | 5589981.04 | 5632891.69 | 5588955.82 |
| 5631673.04                              | 5589724.63 | 5632029.33 | 5589983.80 | 5632889.03 | 5588962.04 |
| 5631671.56                              | 5589740.46 | 5632030.28 | 5589982.41 | 5632911.23 | 5589001.23 |
| 5631673.57                              | 5589754.86 | 5632045.79 | 5589980.66 | 5632925.07 | 5589045.96 |
| 5631677.53                              | 5589765.74 | 5632049.84 | 5589979.85 | 5632948.30 | 5589083.27 |
| 5631687.53                              | 5589780.57 | 5632051.18 | 5589931.41 | 5632973.30 | 5589120.90 |
|   |            | 5632058.71 | 5589850.40 | 5632968.17 | 5589123.30 |
|   |            | 5632059.08 | 5589845.94 | 5633003.40 | 5589202.60 |
|   |            | 5632059.92 | 5589843.96 | 5633009.12 | 5589215.48 |

|            |            |            |            |            |            |
|------------|------------|------------|------------|------------|------------|
| 5633012.60 | 5589223.30 | 5633405.87 | 5590404.09 | 5632824.94 | 5590914.92 |
| 5633079.76 | 5589374.44 | 5633398.39 | 5590416.08 | 5632820.92 | 5590917.83 |
| 5633097.73 | 5589414.85 | 5633272.43 | 5590604.77 | 5632800.76 | 5590934.81 |
| 5633100.17 | 5589420.33 | 5633234.64 | 5590661.38 | 5632784.08 | 5590949.33 |
| 5633139.76 | 5589509.43 | 5633238.48 | 5590672.27 | 5632749.38 | 5590978.76 |
| 5633153.80 | 5589541.03 | 5633192.17 | 5590708.13 | 5632733.08 | 5590993.69 |
| 5633174.73 | 5589531.82 | 5633182.40 | 5590716.75 | 5632722.83 | 5591003.71 |
| 5633177.03 | 5589537.21 | 5633178.01 | 5590720.63 | 5632707.64 | 5591020.54 |
| 5633178.76 | 5589541.24 | 5633145.58 | 5590753.11 | 5632702.05 | 5591026.87 |
| 5633181.61 | 5589547.90 | 5633134.05 | 5590766.01 | 5632694.28 | 5591035.48 |
| 5633216.77 | 5589630.27 | 5633128.56 | 5590771.57 | 5632682.78 | 5591048.75 |
| 5633234.23 | 5589671.18 | 5633099.34 | 5590791.70 | 5632672.95 | 5591060.46 |
| 5633217.61 | 5589678.46 | 5633093.04 | 5590799.00 | 5632633.93 | 5591106.94 |
| 5633232.92 | 5589713.65 | 5633094.15 | 5590816.25 | 5632623.34 | 5591119.57 |
| 5633235.03 | 5589718.50 | 5633080.73 | 5590812.83 | 5632611.22 | 5591134.03 |
| 5633243.73 | 5589738.50 | 5633077.84 | 5590820.78 | 5632587.68 | 5591162.10 |
| 5633272.51 | 5589804.67 | 5633045.64 | 5590850.78 | 5632558.86 | 5591197.22 |
| 5633292.07 | 5589849.65 | 5633045.59 | 5590855.62 | 5632544.35 | 5591216.64 |
| 5633293.85 | 5589853.78 | 5633026.83 | 5590848.00 | 5632542.33 | 5591220.71 |
| 5633312.25 | 5589896.06 | 5633019.69 | 5590848.46 | 5632540.91 | 5591224.81 |
| 5633314.21 | 5589900.60 | 5633016.24 | 5590849.69 | 5632558.68 | 5591242.66 |
| 5633338.55 | 5589956.55 | 5633001.32 | 5590860.81 | 5632564.04 | 5591248.05 |
| 5633362.69 | 5590012.04 | 5632998.07 | 5590863.36 | 5632557.47 | 5591262.14 |
| 5633364.45 | 5590016.10 | 5632989.44 | 5590870.34 | 5632549.61 | 5591270.17 |
| 5633394.74 | 5590085.75 | 5632983.78 | 5590873.80 | 5632535.66 | 5591285.25 |
| 5633427.44 | 5590160.95 | 5632971.26 | 5590885.35 | 5632519.05 | 5591311.06 |
| 5633464.96 | 5590247.21 | 5632960.68 | 5590874.86 | 5632514.71 | 5591319.53 |
| 5633460.45 | 5590254.39 | 5632958.19 | 5590872.30 | 5632506.84 | 5591325.91 |
| 5633434.22 | 5590296.21 | 5632945.60 | 5590854.30 | 5632500.44 | 5591331.12 |
| 5633433.63 | 5590313.22 | 5632930.37 | 5590832.63 | 5632477.77 | 5591312.12 |
| 5633432.62 | 5590324.37 | 5632920.27 | 5590838.47 | 5632469.75 | 5591305.38 |
| 5633430.41 | 5590338.30 | 5632917.68 | 5590843.56 | 5632432.64 | 5591301.21 |
| 5633427.28 | 5590352.05 | 5632910.40 | 5590850.29 | 5632418.55 | 5591299.62 |
| 5633423.24 | 5590365.57 | 5632877.20 | 5590874.38 | 5632416.10 | 5591299.59 |
| 5633418.31 | 5590378.80 | 5632843.90 | 5590900.21 | 5632351.12 | 5591298.63 |
| 5633412.50 | 5590391.66 | 5632826.53 | 5590913.69 | 5632329.11 | 5591300.61 |

|            |            |
|------------|------------|
| 5632298.42 | 5591304.42 |
| 5632269.18 | 5591305.50 |
| 5632220.31 | 5591297.45 |
| 5632199.47 | 5591304.07 |
| 5632183.13 | 5591306.62 |
| 5632149.01 | 5591309.60 |
| 5632138.05 | 5591309.60 |
| 5632129.08 | 5591306.93 |
| 5632113.58 | 5591304.51 |
| 5632105.48 | 5591305.46 |
| 5632094.83 | 5591310.68 |
| 5632079.65 | 5591317.91 |
| 5632055.59 | 5591320.84 |
| 5632033.90 | 5591316.73 |
| 5632016.30 | 5591317.19 |
| 5631983.27 | 5591311.77 |
| 5631964.43 | 5591319.82 |
| 5631954.48 | 5591324.07 |
| 5631947.67 | 5591325.39 |
| 5631932.64 | 5591326.61 |
| 5631911.11 | 5591324.97 |
| 5631888.35 | 5591320.14 |
| 5631864.87 | 5591309.98 |
| 5631825.51 | 5591284.95 |
| 5631790.97 | 5591264.07 |
| 5631780.94 | 5591266.31 |
| 5631739.47 | 5591273.04 |
| 5631735.86 | 5591274.05 |
| 5631718.38 | 5591279.40 |
| 5631686.32 | 5591292.35 |
| 5631681.33 | 5591333.15 |
| 5631684.98 | 5591344.07 |
| 5631687.66 | 5591352.08 |
| 5631686.98 | 5591361.78 |
| 5631684.36 | 5591367.22 |
| 5631682.09 | 5591373.15 |

|            |            |
|------------|------------|
| 5631679.17 | 5591378.70 |
| 5631671.24 | 5591393.93 |
| 5631666.28 | 5591401.23 |
| 5631667.33 | 5591403.74 |
| 5631661.55 | 5591417.40 |
| 5631658.97 | 5591421.18 |
| 5631641.05 | 5591447.53 |
| 5631637.34 | 5591454.64 |
| 5631629.33 | 5591464.88 |
| 5631631.44 | 5591468.65 |
| 5631636.48 | 5591481.90 |
| 5631671.07 | 5591453.27 |
| 5631691.48 | 5591434.68 |
| 5631700.12 | 5591426.83 |
| 5631721.78 | 5591407.38 |
| 5631737.41 | 5591393.36 |
| 5631754.87 | 5591381.51 |
| 5631757.53 | 5591380.46 |
| 5631798.82 | 5591372.38 |
| 5631814.21 | 5591366.85 |
| 5631858.79 | 5591368.82 |
| 5631883.58 | 5591379.99 |
| 5631899.60 | 5591398.68 |
| 5631916.62 | 5591407.99 |
| 5631920.90 | 5591407.07 |
| 5631928.27 | 5591405.49 |
| 5631962.15 | 5591382.93 |
| 5631997.01 | 5591378.78 |
| 5632003.92 | 5591377.50 |
| 5631980.96 | 5591435.91 |
| 5631985.54 | 5591437.93 |
| 5632124.16 | 5591497.12 |
| 5632233.10 | 5591523.03 |
| 5632273.83 | 5591421.90 |
| 5632274.27 | 5591420.77 |
| 5632278.30 | 5591423.61 |

|            |            |
|------------|------------|
| 5632278.01 | 5591424.49 |
| 5632277.04 | 5591427.41 |
| 5632274.94 | 5591433.79 |
| 5632309.74 | 5591459.98 |
| 5632336.71 | 5591509.55 |
| 5632393.10 | 5591538.57 |
| 5632434.14 | 5591543.18 |
| 5632461.09 | 5591548.19 |
| 5632472.56 | 5591546.02 |
| 5632475.61 | 5591549.82 |
| 5632486.53 | 5591552.74 |
| 5632500.69 | 5591546.29 |
| 5632518.76 | 5591541.67 |
| 5632530.99 | 5591542.67 |
| 5632607.77 | 5591547.28 |
| 5632610.53 | 5591545.87 |
| 5632609.60 | 5591554.11 |
| 5632608.78 | 5591568.03 |
| 5632612.85 | 5591568.34 |
| 5632612.79 | 5591571.13 |
| 5632611.21 | 5591590.88 |
| 5632613.47 | 5591608.80 |
| 5632615.28 | 5591621.32 |
| 5632609.92 | 5591677.60 |
| 5632655.97 | 5591674.42 |
| 5632690.05 | 5591670.17 |
| 5632703.28 | 5591674.76 |
| 5632710.83 | 5591677.38 |
| 5632725.54 | 5591682.49 |
| 5632757.19 | 5591693.10 |
| 5632750.57 | 5591715.31 |
| 5632793.18 | 5591730.82 |
| 5632816.35 | 5591672.28 |
| 5632819.29 | 5591673.17 |
| 5632856.25 | 5591685.44 |
| 5632863.75 | 5591688.38 |

|            |            |
|------------|------------|
| 5632875.93 | 5591693.18 |
| 5632876.96 | 5591693.59 |
| 5632882.95 | 5591695.82 |
| 5632889.98 | 5591698.45 |
| 5632897.01 | 5591701.07 |
| 5632904.04 | 5591703.69 |
| 5632914.07 | 5591707.43 |
| 5632924.09 | 5591711.16 |
| 5632931.12 | 5591713.79 |
| 5632938.15 | 5591716.41 |
| 5632945.18 | 5591719.03 |
| 5632957.47 | 5591723.31 |
| 5632995.40 | 5591736.49 |
| 5633022.04 | 5591748.00 |
| 5633051.67 | 5591756.93 |
| 5633059.18 | 5591758.46 |
| 5633058.42 | 5591764.91 |
| 5633056.54 | 5591780.81 |
| 5633058.07 | 5591781.07 |
| 5633059.28 | 5591781.32 |
| 5633058.20 | 5591789.72 |
| 5633057.12 | 5591798.04 |
| 5633056.05 | 5591806.38 |
| 5633054.95 | 5591814.85 |
| 5633053.85 | 5591823.31 |
| 5633052.75 | 5591831.79 |
| 5633051.67 | 5591840.12 |
| 5633050.16 | 5591851.78 |
| 5633080.43 | 5591855.70 |
| 5633083.40 | 5591856.09 |
| 5633091.52 | 5591857.14 |
| 5633113.67 | 5591860.02 |
| 5633121.60 | 5591861.05 |
| 5633155.31 | 5591865.41 |
| 5633193.71 | 5591870.37 |
| 5633219.34 | 5591873.69 |

|            |            |
|------------|------------|
| 5633230.43 | 5591875.13 |
| 5633244.43 | 5591876.94 |
| 5633253.37 | 5591878.10 |
| 5633286.87 | 5591864.83 |
| 5633289.65 | 5591863.72 |
| 5633300.63 | 5591891.42 |
| 5633301.74 | 5591894.20 |
| 5633303.19 | 5591897.91 |
| 5633305.80 | 5591899.03 |
| 5633314.80 | 5591895.46 |
| 5633322.62 | 5591892.35 |
| 5633330.42 | 5591889.25 |
| 5633338.35 | 5591886.10 |
| 5633343.08 | 5591884.22 |
| 5633344.53 | 5591878.50 |
| 5633344.90 | 5591877.10 |
| 5633351.91 | 5591874.32 |
| 5633359.72 | 5591871.21 |
| 5633370.61 | 5591866.90 |
| 5633378.17 | 5591863.91 |
| 5633380.12 | 5591859.18 |
| 5633384.68 | 5591848.15 |
| 5633397.67 | 5591848.18 |
| 5633399.89 | 5591853.30 |
| 5633408.55 | 5591875.58 |
| 5633412.17 | 5591883.37 |
| 5633434.38 | 5591862.91 |
| 5633437.43 | 5591856.05 |
| 5633451.08 | 5591825.36 |
| 5633455.34 | 5591815.76 |
| 5633463.44 | 5591799.36 |
| 5633481.50 | 5591807.12 |
| 5633494.67 | 5591822.34 |
| 5633508.37 | 5591835.26 |
| 5633518.53 | 5591823.95 |
| 5633534.54 | 5591841.03 |

|            |            |
|------------|------------|
| 5633535.75 | 5591839.87 |
| 5633536.91 | 5591838.74 |
| 5633540.87 | 5591834.86 |
| 5633541.67 | 5591834.08 |
| 5633545.39 | 5591830.30 |
| 5633555.57 | 5591842.97 |
| 5633581.90 | 5591859.87 |
| 5633614.82 | 5591864.32 |
| 5633622.86 | 5591865.05 |
| 5633616.99 | 5591910.99 |
| 5633615.39 | 5591923.48 |
| 5633613.40 | 5591939.03 |
| 5633598.07 | 5591937.10 |
| 5633598.03 | 5591940.77 |
| 5633597.91 | 5591959.01 |
| 5633588.42 | 5591958.24 |
| 5633560.17 | 5591953.93 |
| 5633551.32 | 5591953.34 |
| 5633546.83 | 5591953.02 |
| 5633520.79 | 5591950.78 |
| 5633495.91 | 5591948.20 |
| 5633475.37 | 5591946.07 |
| 5633456.53 | 5591944.12 |
| 5633446.39 | 5591943.08 |
| 5633445.98 | 5591946.93 |
| 5633444.40 | 5591961.81 |
| 5633443.60 | 5591969.29 |
| 5633443.23 | 5591972.77 |
| 5633446.90 | 5591973.47 |
| 5633447.25 | 5592009.75 |
| 5633443.45 | 5592043.87 |
| 5633445.65 | 5592048.82 |
| 5633431.82 | 5592101.93 |
| 5633368.78 | 5592082.78 |
| 5633375.90 | 5592060.55 |
| 5633353.18 | 5592051.01 |

|            |            |            |            |            |            |
|------------|------------|------------|------------|------------|------------|
| 5633337.83 | 5592105.59 | 5632620.13 | 5592031.92 | 5631544.00 | 5591632.97 |
| 5633333.02 | 5592122.72 | 5632598.12 | 5592024.11 | 5631544.28 | 5591615.01 |
| 5633330.45 | 5592131.84 | 5632570.59 | 5592008.30 | 5631545.55 | 5591602.73 |
| 5633324.14 | 5592151.34 | 5632517.57 | 5591981.81 | 5631532.77 | 5591596.67 |
| 5633303.31 | 5592215.72 | 5632500.30 | 5591975.74 | 5631487.54 | 5591545.67 |
| 5633279.13 | 5592283.89 | 5632482.22 | 5591969.78 | 5631438.96 | 5591459.30 |
| 5633210.32 | 5592256.63 | 5632458.29 | 5591965.02 | 5631437.69 | 5591453.12 |
| 5633177.56 | 5592243.79 | 5632406.58 | 5591945.70 | 5631432.27 | 5591457.08 |
| 5633155.68 | 5592235.27 | 5632403.92 | 5591944.19 | 5631447.59 | 5591502.04 |
| 5633122.32 | 5592265.25 | 5632351.71 | 5591926.28 | 5631471.07 | 5591541.15 |
| 5633116.13 | 5592277.39 | 5632344.70 | 5591927.55 | 5631410.31 | 5591571.11 |
| 5633108.92 | 5592291.68 | 5632338.58 | 5591918.34 | 5631399.80 | 5591556.43 |
| 5633106.44 | 5592296.59 | 5632290.36 | 5591910.29 | 5631397.45 | 5591557.32 |
| 5633088.55 | 5592332.08 | 5632278.26 | 5591912.66 | 5631394.04 | 5591558.62 |
| 5633078.58 | 5592350.91 | 5632254.91 | 5591916.73 | 5631354.31 | 5591496.51 |
| 5633057.24 | 5592384.46 | 5632246.06 | 5591921.87 | 5631329.18 | 5591479.79 |
| 5633032.50 | 5592367.05 | 5632238.60 | 5591901.71 | 5631325.41 | 5591477.69 |
| 5633017.27 | 5592336.80 | 5632227.85 | 5591868.36 | 5631321.19 | 5591476.49 |
| 5633002.34 | 5592345.51 | 5632206.05 | 5591863.89 | 5631316.93 | 5591477.25 |
| 5632997.13 | 5592349.79 | 5632166.03 | 5591851.18 | 5631301.92 | 5591480.94 |
| 5632972.70 | 5592320.98 | 5632096.57 | 5591845.56 | 5631299.38 | 5591481.32 |
| 5632935.54 | 5592269.47 | 5632043.15 | 5591836.06 | 5631291.68 | 5591486.39 |
| 5632925.71 | 5592255.61 | 5631963.45 | 5591813.22 | 5631273.84 | 5591498.87 |
| 5632917.92 | 5592284.94 | 5631867.89 | 5591778.97 | 5631256.47 | 5591502.41 |
| 5632910.59 | 5592279.42 | 5631863.64 | 5591782.98 | 5631254.10 | 5591500.58 |
| 5632903.66 | 5592280.08 | 5631776.82 | 5591752.38 | 5631191.92 | 5591460.62 |
| 5632873.98 | 5592257.15 | 5631764.11 | 5591749.53 | 5631175.77 | 5591486.21 |
| 5632872.81 | 5592256.12 | 5631762.28 | 5591753.64 | 5631170.15 | 5591493.66 |
| 5632868.63 | 5592252.44 | 5631738.55 | 5591746.24 | 5631141.49 | 5591525.07 |
| 5632827.90 | 5592211.13 | 5631718.32 | 5591739.95 | 5631124.79 | 5591544.22 |
| 5632792.80 | 5592174.03 | 5631701.99 | 5591734.98 | 5631122.36 | 5591546.94 |
| 5632692.48 | 5592078.66 | 5631581.30 | 5591704.64 | 5631119.13 | 5591551.21 |
| 5632653.50 | 5592049.99 | 5631549.20 | 5591694.79 | 5631104.11 | 5591571.26 |
| 5632648.07 | 5592045.99 | 5631550.62 | 5591670.92 | 5631096.28 | 5591581.24 |
| 5632643.38 | 5592042.54 | 5631551.92 | 5591649.00 | 5631085.55 | 5591593.96 |
| 5632639.81 | 5592039.92 | 5631548.03 | 5591641.12 | 5631068.98 | 5591607.15 |

|            |            |            |            |            |            |
|------------|------------|------------|------------|------------|------------|
| 5631056.84 | 5591616.51 | 5630287.69 | 5591515.63 | 5629782.99 | 5590975.61 |
| 5631053.10 | 5591644.34 | 5630272.26 | 5591478.59 | 5629763.57 | 5590967.32 |
| 5631037.31 | 5591637.79 | 5630255.20 | 5591441.73 | 5629739.86 | 5590968.57 |
| 5631018.49 | 5591666.71 | 5630304.24 | 5591406.75 | 5629718.12 | 5590972.65 |
| 5630964.28 | 5591657.69 | 5630278.82 | 5591371.77 | 5629686.89 | 5590955.72 |
| 5630893.57 | 5591644.30 | 5630267.65 | 5591364.10 | 5629673.38 | 5590939.65 |
| 5630856.17 | 5591641.58 | 5630260.33 | 5591351.95 | 5629636.00 | 5590921.51 |
| 5630801.09 | 5591632.61 | 5630241.53 | 5591322.99 | 5629634.18 | 5590920.79 |
| 5630792.07 | 5591627.14 | 5630233.30 | 5591302.43 | 5629620.95 | 5590913.68 |
| 5630746.38 | 5591623.70 | 5630221.77 | 5591285.19 | 5629607.64 | 5590908.76 |
| 5630727.86 | 5591620.68 | 5630189.93 | 5591243.03 | 5629574.44 | 5590899.23 |
| 5630684.01 | 5591606.41 | 5630162.49 | 5591201.90 | 5629562.10 | 5590895.68 |
| 5630657.36 | 5591603.76 | 5630137.31 | 5591167.96 | 5629522.20 | 5590881.91 |
| 5630649.71 | 5591605.63 | 5630082.42 | 5591086.56 | 5629501.02 | 5590875.20 |
| 5630603.51 | 5591599.42 | 5630044.28 | 5591033.63 | 5629490.86 | 5590871.98 |
| 5630603.59 | 5591611.87 | 5630042.67 | 5591031.24 | 5629446.26 | 5590857.58 |
| 5630581.62 | 5591610.00 | 5630025.82 | 5591050.10 | 5629446.69 | 5590858.29 |
| 5630559.49 | 5591609.52 | 5630013.04 | 5591064.33 | 5629449.64 | 5590859.65 |
| 5630549.75 | 5591609.54 | 5630010.71 | 5591066.92 | 5629451.38 | 5590861.90 |
| 5630534.97 | 5591607.34 | 5630003.69 | 5591073.66 | 5629452.71 | 5590864.26 |
| 5630524.14 | 5591594.14 | 5629977.76 | 5591098.52 | 5629454.34 | 5590868.52 |
| 5630512.01 | 5591590.49 | 5629973.75 | 5591112.72 | 5629454.79 | 5590869.78 |
| 5630498.68 | 5591586.43 | 5629968.52 | 5591114.24 | 5629454.92 | 5590872.91 |
| 5630466.43 | 5591574.02 | 5629973.31 | 5591096.49 | 5629452.54 | 5590884.72 |
| 5630446.50 | 5591571.45 | 5629970.35 | 5591094.99 | 5629451.06 | 5590892.07 |
| 5630418.12 | 5591580.30 | 5629972.17 | 5591082.75 | 5629442.59 | 5590934.20 |
| 5630400.54 | 5591588.63 | 5629971.47 | 5591075.65 | 5629432.13 | 5590934.44 |
| 5630374.74 | 5591595.57 | 5629967.64 | 5591071.89 | 5629430.82 | 5590942.07 |
| 5630361.51 | 5591596.05 | 5629909.03 | 5591040.17 | 5629423.15 | 5590940.33 |
| 5630347.25 | 5591602.22 | 5629894.70 | 5591030.57 | 5629407.34 | 5590937.14 |
| 5630331.42 | 5591600.06 | 5629866.91 | 5591004.72 | 5629392.06 | 5590934.03 |
| 5630316.52 | 5591594.25 | 5629851.57 | 5590987.09 | 5629384.26 | 5590932.53 |
| 5630308.05 | 5591585.33 | 5629840.04 | 5590973.49 | 5629379.64 | 5590931.64 |
| 5630304.07 | 5591577.03 | 5629819.82 | 5590955.76 | 5629372.59 | 5590930.10 |
| 5630297.66 | 5591555.22 | 5629812.12 | 5590958.79 | 5629360.92 | 5590927.88 |
| 5630297.64 | 5591538.61 | 5629797.54 | 5590990.79 | 5629352.77 | 5590926.39 |

|            |            |
|------------|------------|
| 5629329.63 | 5590922.16 |
| 5629326.45 | 5590921.66 |
| 5629324.75 | 5590921.40 |
| 5629304.52 | 5590917.65 |
| 5629302.00 | 5590917.19 |
| 5629287.70 | 5590916.46 |
| 5629288.60 | 5590914.49 |
| 5629278.18 | 5590912.36 |
| 5629278.31 | 5590909.56 |
| 5629278.34 | 5590908.86 |
| 5629254.23 | 5590905.64 |
| 5629232.87 | 5590902.28 |
| 5629231.24 | 5590901.85 |
| 5629208.52 | 5590895.83 |
| 5629202.91 | 5590894.35 |
| 5629185.80 | 5590894.01 |
| 5629171.12 | 5590892.18 |
| 5629150.18 | 5590889.58 |
| 5629138.35 | 5590891.97 |
| 5629112.53 | 5590896.07 |
| 5629104.92 | 5590898.02 |
| 5629088.65 | 5590904.14 |
| 5629086.30 | 5590904.30 |
| 5629069.93 | 5590912.74 |
| 5629060.44 | 5590916.39 |
| 5629049.96 | 5590918.41 |
| 5629043.33 | 5590918.93 |
| 5629034.10 | 5590918.41 |
| 5629005.94 | 5590915.78 |
| 5628990.54 | 5590914.32 |
| 5628970.66 | 5590913.59 |
| 5628955.20 | 5590913.71 |
| 5628956.50 | 5590907.13 |
| 5628955.93 | 5590905.76 |
| 5628957.97 | 5590898.64 |
| 5628957.90 | 5590895.60 |

|            |            |
|------------|------------|
| 5628963.63 | 5590858.80 |
| 5628970.23 | 5590816.37 |
| 5628975.37 | 5590776.85 |
| 5628978.36 | 5590760.25 |
| 5628982.13 | 5590738.69 |
| 5628984.67 | 5590738.80 |
| 5628984.79 | 5590735.01 |
| 5628988.86 | 5590712.20 |
| 5629008.16 | 5590716.39 |
| 5629018.47 | 5590718.41 |
| 5629033.70 | 5590720.19 |
| 5629049.93 | 5590721.33 |
| 5629069.43 | 5590723.95 |
| 5629087.67 | 5590724.99 |
| 5629103.60 | 5590724.61 |
| 5629125.98 | 5590721.27 |
| 5629155.87 | 5590727.72 |
| 5629165.69 | 5590728.88 |
| 5629169.29 | 5590728.53 |
| 5629172.63 | 5590727.68 |
| 5629194.22 | 5590727.14 |
| 5629197.54 | 5590727.07 |
| 5629208.63 | 5590727.82 |
| 5629223.66 | 5590728.74 |
| 5629243.83 | 5590731.13 |
| 5629262.31 | 5590734.06 |
| 5629266.10 | 5590739.68 |
| 5629275.37 | 5590739.20 |
| 5629277.72 | 5590730.39 |
| 5629327.52 | 5590734.19 |
| 5629359.62 | 5590739.34 |
| 5629368.52 | 5590744.80 |
| 5629383.35 | 5590750.07 |
| 5629410.26 | 5590754.75 |
| 5629416.31 | 5590755.64 |
| 5629435.16 | 5590751.70 |

|            |            |
|------------|------------|
| 5629455.51 | 5590752.87 |
| 5629470.49 | 5590755.25 |
| 5629483.66 | 5590757.80 |
| 5629491.25 | 5590760.18 |
| 5629512.10 | 5590762.26 |
| 5629529.76 | 5590767.01 |
| 5629540.89 | 5590772.56 |
| 5629581.22 | 5590788.67 |
| 5629595.96 | 5590789.73 |
| 5629599.68 | 5590789.37 |
| 5629610.34 | 5590790.41 |
| 5629656.27 | 5590785.92 |
| 5629671.14 | 5590787.29 |
| 5629700.28 | 5590791.35 |
| 5629715.38 | 5590795.76 |
| 5629746.99 | 5590797.66 |
| 5629756.25 | 5590798.94 |
| 5629764.10 | 5590800.02 |
| 5629772.24 | 5590801.15 |
| 5629812.91 | 5590807.38 |
| 5629851.58 | 5590823.63 |
| 5629860.02 | 5590827.10 |
| 5629874.18 | 5590834.33 |
| 5629888.07 | 5590841.42 |
| 5629922.48 | 5590864.79 |
| 5629941.38 | 5590884.32 |
| 5629946.34 | 5590889.29 |
| 5629964.00 | 5590908.82 |
| 5629992.88 | 5590944.13 |
| 5629993.30 | 5590944.84 |
| 5630028.53 | 5590960.21 |
| 5630048.05 | 5590968.54 |
| 5630052.65 | 5590970.65 |
| 5630055.72 | 5590950.04 |
| 5630064.08 | 5590928.19 |
| 5630070.04 | 5590934.10 |



|            |            |            |            |            |            |
|------------|------------|------------|------------|------------|------------|
| 5630090.31 | 5590916.85 | 5630496.28 | 5590622.76 | 5630640.82 | 5590461.97 |
| 5630096.65 | 5590911.31 | 5630506.57 | 5590627.91 | 5630642.07 | 5590457.15 |
| 5630099.09 | 5590909.17 | 5630506.13 | 5590632.51 | 5630642.26 | 5590455.48 |
| 5630096.84 | 5590906.38 | 5630506.14 | 5590634.44 | 5630645.27 | 5590447.63 |
| 5630094.72 | 5590903.86 | 5630508.19 | 5590648.57 | 5630648.41 | 5590438.73 |
| 5630091.19 | 5590899.67 | 5630508.82 | 5590652.96 | 5630650.07 | 5590434.05 |
| 5630094.61 | 5590896.81 | 5630510.28 | 5590662.41 | 5630651.75 | 5590429.29 |
| 5630100.28 | 5590903.72 | 5630512.42 | 5590676.25 | 5630653.51 | 5590424.32 |
| 5630104.99 | 5590908.02 | 5630513.29 | 5590681.34 | 5630655.25 | 5590419.82 |
| 5630109.71 | 5590911.81 | 5630520.82 | 5590702.48 | 5630659.40 | 5590410.71 |
| 5630117.33 | 5590906.97 | 5630528.88 | 5590724.96 | 5630662.47 | 5590403.99 |
| 5630119.64 | 5590910.30 | 5630530.54 | 5590729.80 | 5630665.09 | 5590398.25 |
| 5630177.27 | 5590871.40 | 5630536.53 | 5590746.36 | 5630667.30 | 5590393.38 |
| 5630197.31 | 5590899.56 | 5630551.06 | 5590776.92 | 5630669.89 | 5590389.15 |
| 5630211.95 | 5590920.12 | 5630556.14 | 5590784.29 | 5630673.84 | 5590382.67 |
| 5630241.54 | 5590894.14 | 5630556.99 | 5590790.58 | 5630676.61 | 5590378.14 |
| 5630250.75 | 5590886.05 | 5630564.64 | 5590809.33 | 5630679.51 | 5590373.36 |
| 5630254.37 | 5590882.93 | 5630567.57 | 5590820.28 | 5630683.84 | 5590366.26 |
| 5630268.85 | 5590872.20 | 5630571.61 | 5590847.09 | 5630689.30 | 5590359.30 |
| 5630275.55 | 5590867.83 | 5630574.07 | 5590848.50 | 5630694.22 | 5590352.99 |
| 5630343.02 | 5590821.59 | 5630631.59 | 5590745.51 | 5630698.09 | 5590348.54 |
| 5630366.08 | 5590805.46 | 5630586.01 | 5590722.88 | 5630703.21 | 5590342.27 |
| 5630372.57 | 5590800.64 | 5630573.01 | 5590692.65 | 5630706.49 | 5590336.17 |
| 5630398.41 | 5590779.92 | 5630592.19 | 5590644.67 | 5630708.91 | 5590333.90 |
| 5630372.10 | 5590717.39 | 5630593.74 | 5590639.97 | 5630710.44 | 5590334.41 |
| 5630352.32 | 5590670.41 | 5630599.53 | 5590622.48 | 5630717.89 | 5590307.04 |
| 5630378.43 | 5590643.49 | 5630625.31 | 5590539.03 | 5630719.09 | 5590289.59 |
| 5630389.50 | 5590628.84 | 5630627.96 | 5590530.65 | 5630715.95 | 5590288.19 |
| 5630398.14 | 5590612.33 | 5630628.16 | 5590518.71 | 5630712.94 | 5590274.13 |
| 5630404.48 | 5590595.49 | 5630628.31 | 5590510.82 | 5630717.16 | 5590258.94 |
| 5630411.15 | 5590589.54 | 5630634.54 | 5590486.53 | 5630737.89 | 5590267.68 |
| 5630418.20 | 5590583.27 | 5630635.97 | 5590480.95 | 5630738.97 | 5590268.06 |
| 5630429.00 | 5590567.42 | 5630637.16 | 5590476.28 | 5630739.54 | 5590266.56 |
| 5630434.83 | 5590559.21 | 5630638.16 | 5590472.42 | 5630747.44 | 5590246.03 |
| 5630435.76 | 5590560.17 | 5630638.44 | 5590471.32 | 5630752.59 | 5590232.91 |
| 5630471.51 | 5590597.15 | 5630639.65 | 5590466.60 | 5630758.71 | 5590235.65 |

|            |            |            |            |            |            |
|------------|------------|------------|------------|------------|------------|
| 5630765.01 | 5590220.12 | 5631031.06 | 5589969.42 | 5631391.68 | 5589758.31 |
| 5630792.22 | 5590230.43 | 5631055.43 | 5589949.19 | 5631419.14 | 5589745.99 |
| 5630800.12 | 5590215.60 | 5631068.94 | 5589938.11 | 5631436.89 | 5589763.27 |
| 5630810.92 | 5590195.35 | 5631072.23 | 5589942.63 | 5631440.64 | 5589760.84 |
| 5630812.06 | 5590195.62 | 5631078.45 | 5589952.99 | 5631451.39 | 5589753.91 |
| 5630824.78 | 5590169.10 | 5631083.69 | 5589964.94 | 5631475.60 | 5589735.99 |
| 5630786.55 | 5590149.12 | 5631088.70 | 5589978.92 | 5631483.08 | 5589729.10 |
| 5630795.60 | 5590140.89 | 5631100.54 | 5589986.65 | 5631483.62 | 5589726.00 |
| 5630806.64 | 5590128.22 | 5631116.47 | 5589983.75 | 5631486.71 | 5589714.56 |
| 5630815.13 | 5590114.90 | 5631154.59 | 5589949.55 | 5631486.79 | 5589701.23 |
| 5630820.73 | 5590103.91 | 5631162.94 | 5589935.38 | 5631483.05 | 5589687.75 |
| 5630826.45 | 5590078.82 | 5631172.71 | 5589909.19 | 5631480.76 | 5589682.09 |
| 5630827.47 | 5590048.72 | 5631179.55 | 5589892.11 | 5631476.57 | 5589675.42 |
| 5630826.62 | 5590039.27 | 5631190.43 | 5589871.32 | 5631467.75 | 5589661.58 |
| 5630824.32 | 5590023.22 | 5631193.63 | 5589858.15 | 5631448.03 | 5589639.24 |
| 5630817.32 | 5589999.70 | 5631213.27 | 5589840.48 | 5631435.75 | 5589623.06 |
| 5630831.60 | 5589981.63 | 5631221.89 | 5589839.79 | 5631386.58 | 5589574.88 |
| 5630843.96 | 5589967.03 | 5631237.24 | 5589838.56 | 5631341.46 | 5589610.34 |
| 5630865.01 | 5589942.85 | 5631247.21 | 5589837.76 | 5631334.20 | 5589600.64 |
| 5630906.76 | 5589993.45 | 5631247.98 | 5589834.48 | 5631330.18 | 5589594.51 |
| 5630923.80 | 5589974.55 | 5631249.26 | 5589828.97 | 5631284.31 | 5589524.52 |
| 5630928.50 | 5589969.35 | 5631279.61 | 5589808.56 | 5631328.86 | 5589495.50 |
| 5630954.49 | 5589950.28 | 5631300.35 | 5589794.62 | 5631327.67 | 5589493.87 |
| 5630967.23 | 5589939.74 | 5631309.60 | 5589788.39 | 5631357.39 | 5589471.89 |
| 5630969.63 | 5589942.57 | 5631317.08 | 5589799.53 | 5631388.95 | 5589447.51 |
| 5631010.72 | 5589989.99 | 5631341.09 | 5589784.11 | 5631391.43 | 5589445.52 |
| 5631014.53 | 5589987.43 | 5631342.06 | 5589783.62 | 5631397.21 | 5589440.03 |
| 5631028.92 | 5589975.00 | 5631363.06 | 5589773.00 |            |            |
| 5631032.71 | 5589971.72 | 5631385.24 | 5589761.61 |            |            |

## b) część E2

| Współrzędne punktów granicznych obszaru |            | 5630040.75 | 5592423.95 | 5630015.06 | 5592400.24 |
|---|------------|------------|------------|------------|------------|
| X                                       | Y          | 5630040.73 | 5592421.57 | 5630014.15 | 5592399.74 |
| 5630074.93                              | 5592421.45 | 5630039.87 | 5592418.68 | 5629982.47 | 5592415.23 |
| 5630046.06                              | 5592433.90 | 5630033.08 | 5592405.91 | 5629969.48 | 5592422.05 |
| 5630040.09                              | 5592425.98 | 5630025.88 | 5592400.45 | 5629947.91 | 5592443.23 |

|            |            |            |            |            |            |
|------------|------------|------------|------------|------------|------------|
| 5629939.29 | 5592459.44 | 5629673.35 | 5592243.42 | 5630307.28 | 5592134.25 |
| 5629933.32 | 5592466.70 | 5629680.82 | 5592224.05 | 5630343.71 | 5592085.66 |
| 5629929.45 | 5592468.84 | 5629688.65 | 5592203.70 | 5630344.81 | 5592086.48 |
| 5629913.41 | 5592473.56 | 5629696.61 | 5592183.06 | 5630354.37 | 5592072.27 |
| 5629908.97 | 5592473.87 | 5629704.45 | 5592162.76 | 5630355.32 | 5592077.22 |
| 5629882.51 | 5592478.06 | 5629712.38 | 5592142.38 | 5630357.84 | 5592080.01 |
| 5629859.08 | 5592484.65 | 5629721.23 | 5592119.68 | 5630356.52 | 5592072.77 |
| 5629855.34 | 5592485.70 | 5629723.00 | 5592115.12 | 5630360.87 | 5592065.42 |
| 5629812.22 | 5592497.82 | 5629762.99 | 5592135.78 | 5630365.33 | 5592055.80 |
| 5629796.60 | 5592501.43 | 5629764.29 | 5592146.90 | 5630368.81 | 5592045.79 |
| 5629792.75 | 5592507.82 | 5629806.40 | 5592146.97 | 5630368.97 | 5592045.12 |
| 5629791.27 | 5592513.59 | 5629812.24 | 5592147.15 | 5630378.22 | 5592027.93 |
| 5629790.66 | 5592521.97 | 5629818.81 | 5592150.19 | 5630385.57 | 5592025.12 |
| 5629735.50 | 5592490.32 | 5629824.33 | 5592145.64 | 5630390.82 | 5592014.49 |
| 5629727.68 | 5592485.68 | 5629822.98 | 5592149.75 | 5630391.52 | 5592013.10 |
| 5629693.67 | 5592475.08 | 5629823.51 | 5592160.94 | 5630387.45 | 5592010.81 |
| 5629691.87 | 5592474.05 | 5629825.99 | 5592168.09 | 5630376.95 | 5592006.77 |
| 5629666.91 | 5592464.12 | 5629838.57 | 5592186.85 | 5630390.15 | 5591993.92 |
| 5629663.10 | 5592478.17 | 5629861.42 | 5592190.22 | 5630400.31 | 5591985.66 |
| 5629637.72 | 5592467.62 | 5629918.16 | 5592199.87 | 5630406.84 | 5591981.40 |
| 5629595.77 | 5592451.11 | 5629932.20 | 5592207.07 | 5630414.35 | 5591979.23 |
| 5629575.94 | 5592439.59 | 5630032.24 | 5592258.35 | 5630434.15 | 5591979.29 |
| 5629589.46 | 5592429.10 | 5630045.34 | 5592264.49 | 5630451.79 | 5591984.81 |
| 5629590.96 | 5592424.83 | 5630081.30 | 5592281.33 | 5630469.89 | 5591973.19 |
| 5629597.80 | 5592407.18 | 5630137.64 | 5592307.71 | 5630538.23 | 5591925.41 |
| 5629604.68 | 5592389.28 | 5630207.03 | 5592290.96 | 5630560.59 | 5591954.27 |
| 5629611.46 | 5592371.87 | 5630235.63 | 5592284.06 | 5630565.80 | 5591928.60 |
| 5629618.26 | 5592354.13 | 5630237.99 | 5592281.43 | 5630566.38 | 5591921.97 |
| 5629625.31 | 5592336.54 | 5630260.15 | 5592256.73 | 5630569.85 | 5591904.42 |
| 5629631.99 | 5592318.99 | 5630276.33 | 5592238.70 | 5630571.06 | 5591898.43 |
| 5629640.05 | 5592301.59 | 5630287.75 | 5592199.53 | 5630575.46 | 5591879.81 |
| 5629652.02 | 5592280.79 | 5630271.00 | 5592192.44 | 5630582.12 | 5591849.28 |
| 5629662.03 | 5592263.20 | 5630298.14 | 5592150.89 | 5630585.83 | 5591830.57 |
| 5629669.16 | 5592250.82 | 5630307.22 | 5592151.26 | 5630589.09 | 5591808.61 |
| 5629671.85 | 5592246.03 | 5630300.49 | 5592147.30 | 5630589.08 | 5591808.21 |
| 5629672.67 | 5592244.62 | 5630308.96 | 5592135.31 | 5630589.38 | 5591805.14 |

|            |            |
|------------|------------|
| 5630592.26 | 5591770.58 |
| 5630593.25 | 5591757.16 |
| 5630611.51 | 5591759.68 |
| 5630734.18 | 5591787.71 |
| 5630724.54 | 5591808.56 |
| 5630712.27 | 5591824.52 |
| 5630705.68 | 5591847.22 |
| 5630705.12 | 5591851.88 |
| 5630679.00 | 5591872.94 |
| 5630651.03 | 5591885.47 |
| 5630636.55 | 5591900.41 |
| 5630610.77 | 5591912.49 |
| 5630598.97 | 5591941.84 |
| 5630590.74 | 5591951.00 |
| 5630571.93 | 5591974.33 |
| 5630562.59 | 5592007.87 |
| 5630560.94 | 5592020.16 |
| 5630565.09 | 5592021.57 |
| 5630567.74 | 5592021.20 |
| 5630575.82 | 5592029.06 |
| 5630559.88 | 5592044.02 |
| 5630555.77 | 5592047.08 |

|            |            |
|------------|------------|
| 5630564.30 | 5592070.82 |
| 5630563.05 | 5592072.57 |
| 5630561.79 | 5592074.32 |
| 5630547.56 | 5592093.21 |
| 5630549.09 | 5592095.60 |
| 5630505.42 | 5592151.28 |
| 5630495.72 | 5592178.21 |
| 5630487.00 | 5592202.39 |
| 5630467.97 | 5592241.78 |
| 5630467.82 | 5592264.08 |
| 5630471.54 | 5592270.99 |
| 5630431.74 | 5592349.06 |
| 5630427.28 | 5592355.22 |
| 5630416.40 | 5592368.51 |
| 5630410.90 | 5592360.70 |
| 5630387.43 | 5592374.04 |
| 5630367.29 | 5592372.03 |
| 5630344.78 | 5592327.37 |
| 5630330.41 | 5592334.53 |
| 5630299.14 | 5592349.73 |
| 5630294.59 | 5592352.22 |
| 5630301.40 | 5592362.78 |

|            |            |
|------------|------------|
| 5630314.28 | 5592373.34 |
| 5630318.10 | 5592388.90 |
| 5630290.40 | 5592398.32 |
| 5630273.02 | 5592403.94 |
| 5630255.69 | 5592407.91 |
| 5630254.16 | 5592408.46 |
| 5630229.05 | 5592406.82 |
| 5630204.50 | 5592410.89 |
| 5630184.29 | 5592415.08 |
| 5630168.04 | 5592418.45 |
| 5630146.86 | 5592432.01 |
| 5630134.75 | 5592439.74 |
| 5630130.02 | 5592442.77 |
| 5630126.44 | 5592444.82 |
| 5630102.69 | 5592458.48 |
| 5630102.30 | 5592464.64 |
| 5630090.38 | 5592448.52 |
| 5630084.60 | 5592435.92 |
| 5630078.03 | 5592420.10 |
| 5630074.93 | 5592421.45 |

## c) część E3

| Współrzędne punktów granicznych obszaru |            |
|---|------------|
| X                                       | Y          |
| 5629431.96                              | 5593913.54 |
| 5629414.88                              | 5593915.59 |
| 5629399.95                              | 5593868.68 |
| 5629391.75                              | 5593848.46 |
| 5629382.74                              | 5593829.45 |
| 5629356.95                              | 5593791.68 |
| 5629327.90                              | 5593752.30 |
| 5629315.26                              | 5593735.06 |
| 5629303.90                              | 5593743.78 |
| 5629292.75                              | 5593727.51 |

|            |            |
|------------|------------|
| 5629287.26 | 5593719.44 |
| 5629263.87 | 5593700.89 |
| 5629244.51 | 5593690.88 |
| 5629239.85 | 5593689.16 |
| 5629222.43 | 5593683.36 |
| 5629208.64 | 5593712.21 |
| 5629206.80 | 5593717.09 |
| 5629204.74 | 5593722.60 |
| 5629199.95 | 5593750.15 |
| 5629193.84 | 5593779.53 |
| 5629192.90 | 5593784.03 |
| 5629190.85 | 5593786.85 |

|            |            |
|------------|------------|
| 5629182.74 | 5593797.21 |
| 5629157.66 | 5593827.94 |
| 5629095.62 | 5593897.10 |
| 5629015.52 | 5593944.27 |
| 5628978.99 | 5593979.99 |
| 5628940.69 | 5594026.03 |
| 5628937.03 | 5594022.71 |
| 5628933.31 | 5594019.35 |
| 5628900.07 | 5593989.25 |
| 5628872.65 | 5593964.44 |
| 5628870.69 | 5593958.92 |
| 5628859.85 | 5593952.51 |

|            |            |
|------------|------------|
| 5628858.33 | 5593943.76 |
| 5628849.51 | 5593942.35 |
| 5628837.09 | 5593938.95 |
| 5628819.50 | 5593933.28 |
| 5628808.60 | 5593932.77 |
| 5628788.15 | 5593925.63 |
| 5628788.35 | 5593917.06 |
| 5628788.78 | 5593913.20 |
| 5628790.43 | 5593904.07 |
| 5628792.26 | 5593901.45 |
| 5628812.46 | 5593872.50 |
| 5628823.05 | 5593880.92 |
| 5628849.36 | 5593838.58 |
| 5628821.78 | 5593817.57 |
| 5628861.70 | 5593769.19 |
| 5628889.91 | 5593728.72 |
| 5628886.86 | 5593726.40 |
| 5628889.55 | 5593722.50 |
| 5628894.66 | 5593716.47 |
| 5628918.96 | 5593687.74 |
| 5629007.52 | 5593581.67 |
| 5629020.13 | 5593543.26 |
| 5629067.79 | 5593463.30 |
| 5629127.61 | 5593370.77 |
| 5629157.28 | 5593281.24 |
| 5629158.17 | 5593275.78 |
| 5629157.71 | 5593253.88 |
| 5629182.00 | 5593196.99 |
| 5629192.90 | 5593167.20 |
| 5629184.60 | 5593166.25 |
| 5629197.49 | 5593124.34 |
| 5629198.39 | 5593121.40 |
| 5629199.47 | 5593116.58 |
| 5629213.93 | 5593119.47 |
| 5629228.09 | 5593082.38 |
| 5629240.38 | 5593051.61 |

|            |            |
|------------|------------|
| 5629263.75 | 5592999.19 |
| 5629196.56 | 5592995.09 |
| 5629196.79 | 5592991.55 |
| 5629207.99 | 5592896.84 |
| 5629210.32 | 5592869.00 |
| 5629167.77 | 5592861.71 |
| 5629168.65 | 5592850.49 |
| 5629165.86 | 5592850.11 |
| 5629166.78 | 5592833.64 |
| 5629167.20 | 5592821.08 |
| 5629168.44 | 5592803.54 |
| 5629170.76 | 5592786.07 |
| 5629173.07 | 5592767.47 |
| 5629177.15 | 5592737.48 |
| 5629148.64 | 5592744.87 |
| 5629141.75 | 5592743.43 |
| 5629143.56 | 5592734.35 |
| 5629169.78 | 5592723.88 |
| 5629180.28 | 5592717.13 |
| 5629175.54 | 5592704.91 |
| 5629165.26 | 5592681.36 |
| 5629169.45 | 5592675.82 |
| 5629180.63 | 5592676.92 |
| 5629195.93 | 5592683.31 |
| 5629197.62 | 5592684.00 |
| 5629213.09 | 5592706.65 |
| 5629214.17 | 5592706.79 |
| 5629233.48 | 5592708.91 |
| 5629245.84 | 5592712.40 |
| 5629263.86 | 5592706.21 |
| 5629281.10 | 5592700.68 |
| 5629291.53 | 5592697.15 |
| 5629298.00 | 5592695.32 |
| 5629309.64 | 5592696.28 |
| 5629319.25 | 5592696.83 |
| 5629333.75 | 5592693.67 |

|            |            |
|------------|------------|
| 5629350.11 | 5592689.79 |
| 5629364.83 | 5592693.01 |
| 5629382.56 | 5592697.97 |
| 5629399.85 | 5592702.83 |
| 5629417.51 | 5592706.34 |
| 5629435.82 | 5592710.21 |
| 5629442.28 | 5592687.11 |
| 5629445.65 | 5592687.96 |
| 5629455.99 | 5592654.58 |
| 5629591.68 | 5592690.64 |
| 5629622.26 | 5592700.26 |
| 5629624.56 | 5592700.98 |
| 5629623.67 | 5592703.89 |
| 5629626.31 | 5592714.96 |
| 5629630.37 | 5592732.12 |
| 5629631.03 | 5592747.29 |
| 5629642.44 | 5592730.12 |
| 5629645.78 | 5592733.72 |
| 5629643.41 | 5592738.44 |
| 5629636.10 | 5592748.13 |
| 5629628.54 | 5592758.15 |
| 5629627.70 | 5592770.41 |
| 5629625.23 | 5592806.66 |
| 5629683.85 | 5592822.58 |
| 5629675.14 | 5592825.76 |
| 5629673.86 | 5592830.39 |
| 5629677.02 | 5592838.13 |
| 5629657.27 | 5592891.83 |
| 5629652.09 | 5592900.34 |
| 5629643.96 | 5592929.42 |
| 5629638.26 | 5592946.24 |
| 5629611.49 | 5592958.27 |
| 5629585.93 | 5592968.78 |
| 5629564.76 | 5592982.92 |
| 5629569.23 | 5592991.35 |
| 5629571.19 | 5592995.76 |

|            |            |
|------------|------------|
| 5629582.69 | 5593021.76 |
| 5629585.08 | 5593028.21 |
| 5629589.20 | 5593035.76 |
| 5629590.06 | 5593036.96 |
| 5629591.65 | 5593038.90 |
| 5629582.60 | 5593051.23 |
| 5629583.60 | 5593054.50 |
| 5629607.73 | 5593036.31 |
| 5629622.16 | 5593029.15 |
| 5629636.24 | 5593022.10 |
| 5629643.43 | 5593019.66 |
| 5629648.69 | 5593027.63 |
| 5629665.15 | 5593055.12 |
| 5629690.17 | 5593096.84 |
| 5629635.07 | 5593138.46 |
| 5629643.52 | 5593152.49 |

|            |            |
|------------|------------|
| 5629719.55 | 5593264.92 |
| 5629644.43 | 5593317.64 |
| 5629636.13 | 5593323.20 |
| 5629645.11 | 5593335.68 |
| 5629682.29 | 5593387.26 |
| 5629697.96 | 5593412.55 |
| 5629721.83 | 5593458.70 |
| 5629699.51 | 5593535.84 |
| 5629693.09 | 5593557.77 |
| 5629690.77 | 5593565.15 |
| 5629688.15 | 5593572.43 |
| 5629685.24 | 5593579.60 |
| 5629682.04 | 5593586.65 |
| 5629678.57 | 5593593.57 |
| 5629674.81 | 5593600.33 |
| 5629670.79 | 5593606.94 |

|            |            |
|------------|------------|
| 5629666.51 | 5593613.39 |
| 5629661.97 | 5593619.66 |
| 5629657.18 | 5593625.74 |
| 5629652.16 | 5593631.62 |
| 5629649.86 | 5593634.16 |
| 5629641.95 | 5593642.75 |
| 5629606.90 | 5593680.73 |
| 5629608.63 | 5593709.49 |
| 5629568.65 | 5593754.29 |
| 5629533.06 | 5593774.80 |
| 5629547.72 | 5593810.27 |
| 5629546.81 | 5593812.08 |
| 5629529.87 | 5593847.45 |
| 5629437.28 | 5593888.86 |
| 5629447.14 | 5593911.71 |
| 5629431.96 | 5593913.54 |

## d) część E4

| Współrzędne punktów granicznych obszaru |            |
|---|------------|
| X                                       | Y          |
| 5629836.27                              | 5587226.27 |
| 5629834.69                              | 5587228.52 |
| 5629828.57                              | 5587237.27 |
| 5629817.40                              | 5587253.22 |
| 5629808.02                              | 5587260.60 |
| 5629800.25                              | 5587263.85 |
| 5629791.36                              | 5587264.94 |
| 5629784.34                              | 5587272.02 |
| 5629782.03                              | 5587274.36 |
| 5629757.64                              | 5587299.02 |
| 5629745.76                              | 5587312.59 |
| 5629740.59                              | 5587318.48 |
| 5629715.48                              | 5587344.40 |
| 5629706.99                              | 5587353.05 |
| 5629701.50                              | 5587358.66 |

|            |            |
|------------|------------|
| 5629678.63 | 5587382.43 |
| 5629649.77 | 5587414.36 |
| 5629646.45 | 5587423.85 |
| 5629632.06 | 5587441.76 |
| 5629628.82 | 5587442.34 |
| 5629620.21 | 5587452.97 |
| 5629616.01 | 5587465.48 |
| 5629602.99 | 5587477.31 |
| 5629590.18 | 5587484.99 |
| 5629586.99 | 5587488.93 |
| 5629578.12 | 5587495.60 |
| 5629554.58 | 5587530.73 |
| 5629550.59 | 5587536.68 |
| 5629534.08 | 5587540.62 |
| 5629516.20 | 5587599.00 |
| 5629516.50 | 5587600.83 |
| 5629526.34 | 5587659.93 |
| 5629531.16 | 5587688.98 |

|            |            |
|------------|------------|
| 5629531.87 | 5587695.36 |
| 5629510.73 | 5587732.95 |
| 5629499.90 | 5587752.22 |
| 5629493.72 | 5587763.77 |
| 5629510.98 | 5587778.47 |
| 5629526.26 | 5587794.27 |
| 5629532.33 | 5587801.07 |
| 5629541.78 | 5587810.06 |
| 5629547.16 | 5587812.24 |
| 5629554.21 | 5587815.27 |
| 5629537.80 | 5587852.21 |
| 5629553.07 | 5587859.08 |
| 5629568.60 | 5587865.55 |
| 5629588.75 | 5587871.93 |
| 5629598.56 | 5587874.73 |
| 5629609.29 | 5587876.71 |
| 5629624.99 | 5587877.93 |
| 5629631.54 | 5587878.37 |

|            |            |
|------------|------------|
| 5629633.76 | 5587886.54 |
| 5629629.04 | 5587916.46 |
| 5629628.78 | 5587918.26 |
| 5629625.09 | 5587943.70 |
| 5629624.64 | 5587946.79 |
| 5629620.77 | 5587981.61 |
| 5629619.45 | 5587993.42 |
| 5629616.79 | 5588014.38 |
| 5629614.51 | 5588032.38 |
| 5629582.28 | 5588029.15 |
| 5629580.48 | 5588028.97 |
| 5629576.47 | 5588028.57 |
| 5629575.05 | 5588040.57 |
| 5629574.75 | 5588047.00 |
| 5629575.07 | 5588057.40 |
| 5629577.38 | 5588073.74 |
| 5629581.90 | 5588096.20 |
| 5629582.50 | 5588098.63 |
| 5629586.22 | 5588113.72 |
| 5629595.53 | 5588151.52 |
| 5629603.95 | 5588178.56 |
| 5629611.66 | 5588199.25 |
| 5629622.77 | 5588230.64 |
| 5629624.95 | 5588237.48 |
| 5629621.88 | 5588238.81 |
| 5629588.92 | 5588253.13 |
| 5629576.23 | 5588228.28 |
| 5629570.62 | 5588232.82 |
| 5629566.45 | 5588237.10 |
| 5629562.80 | 5588228.40 |
| 5629561.01 | 5588224.16 |
| 5629557.46 | 5588215.71 |
| 5629551.30 | 5588200.64 |
| 5629520.47 | 5588211.33 |
| 5629507.73 | 5588215.75 |
| 5629499.29 | 5588219.30 |

|            |            |
|------------|------------|
| 5629492.80 | 5588205.41 |
| 5629491.57 | 5588203.91 |
| 5629482.68 | 5588186.77 |
| 5629482.36 | 5588183.27 |
| 5629474.67 | 5588115.16 |
| 5629474.01 | 5588110.35 |
| 5629449.39 | 5588112.61 |
| 5629443.47 | 5588104.34 |
| 5629437.26 | 5588096.64 |
| 5629433.48 | 5588092.45 |
| 5629430.36 | 5588088.71 |
| 5629423.29 | 5588081.89 |
| 5629418.17 | 5588077.30 |
| 5629424.09 | 5588048.66 |
| 5629425.36 | 5588006.04 |
| 5629425.88 | 5587988.70 |
| 5629433.16 | 5587960.41 |
| 5629433.14 | 5587944.94 |
| 5629434.96 | 5587925.99 |
| 5629434.58 | 5587922.42 |
| 5629433.34 | 5587906.13 |
| 5629425.38 | 5587879.80 |
| 5629418.54 | 5587857.55 |
| 5629418.22 | 5587854.23 |
| 5629398.77 | 5587832.13 |
| 5629394.29 | 5587821.88 |
| 5629399.23 | 5587796.57 |
| 5629391.01 | 5587772.45 |
| 5629385.48 | 5587742.18 |
| 5629385.57 | 5587722.60 |
| 5629388.26 | 5587697.84 |
| 5629382.14 | 5587677.14 |
| 5629393.31 | 5587644.19 |
| 5629405.29 | 5587614.58 |
| 5629417.55 | 5587596.60 |
| 5629418.77 | 5587597.21 |

|            |            |
|------------|------------|
| 5629430.59 | 5587581.52 |
| 5629415.09 | 5587563.94 |
| 5629424.48 | 5587555.55 |
| 5629419.13 | 5587542.76 |
| 5629416.86 | 5587532.60 |
| 5629405.98 | 5587471.64 |
| 5629414.56 | 5587462.18 |
| 5629415.26 | 5587460.91 |
| 5629418.65 | 5587458.30 |
| 5629421.65 | 5587455.31 |
| 5629424.66 | 5587452.32 |
| 5629427.49 | 5587449.51 |
| 5629445.90 | 5587431.26 |
| 5629454.43 | 5587418.83 |
| 5629465.70 | 5587402.38 |
| 5629478.09 | 5587374.99 |
| 5629478.40 | 5587373.47 |
| 5629481.27 | 5587369.98 |
| 5629499.82 | 5587378.57 |
| 5629524.84 | 5587390.16 |
| 5629519.74 | 5587397.54 |
| 5629528.52 | 5587403.69 |
| 5629538.13 | 5587410.42 |
| 5629545.85 | 5587415.23 |
| 5629578.33 | 5587384.72 |
| 5629609.52 | 5587354.50 |
| 5629617.81 | 5587342.08 |
| 5629626.71 | 5587333.81 |
| 5629644.30 | 5587320.52 |
| 5629659.77 | 5587307.71 |
| 5629704.62 | 5587269.84 |
| 5629747.72 | 5587251.01 |
| 5629759.37 | 5587236.20 |
| 5629771.01 | 5587221.47 |
| 5629779.88 | 5587208.58 |
| 5629793.56 | 5587200.66 |

|            |            |
|------------|------------|
| 5629800.49 | 5587192.41 |
|------------|------------|

|            |            |
|------------|------------|
| 5629826.17 | 5587213.09 |
|------------|------------|

|            |            |
|------------|------------|
| 5629836.27 | 5587226.27 |
|------------|------------|

e) część E5

| Współrzędne punktów granicznych obszaru |            |
|---|------------|
| X                                       | Y          |
| 5629471.68                              | 5588420.55 |
| 5629474.37                              | 5588451.89 |
| 5629469.10                              | 5588452.20 |
| 5629472.14                              | 5588504.86 |
| 5629472.39                              | 5588509.21 |
| 5629477.22                              | 5588506.22 |
| 5629481.91                              | 5588503.38 |
| 5629482.48                              | 5588510.87 |
| 5629484.18                              | 5588533.30 |
| 5629485.18                              | 5588546.39 |
| 5629485.26                              | 5588555.56 |
| 5629485.40                              | 5588570.56 |
| 5629485.54                              | 5588583.67 |
| 5629485.82                              | 5588610.70 |
| 5629486.30                              | 5588654.12 |
| 5629493.03                              | 5588669.12 |
| 5629500.01                              | 5588684.52 |
| 5629506.39                              | 5588698.02 |
| 5629513.56                              | 5588713.15 |
| 5629521.60                              | 5588730.06 |
| 5629523.00                              | 5588732.99 |
| 5629535.57                              | 5588759.11 |
| 5629541.35                              | 5588771.15 |
| 5629545.02                              | 5588771.15 |
| 5629539.18                              | 5588784.40 |
| 5629538.74                              | 5588785.09 |
| 5629537.15                              | 5588787.64 |
| 5629535.51                              | 5588790.26 |
| 5629533.85                              | 5588792.90 |
| 5629532.25                              | 5588795.46 |

|            |            |
|------------|------------|
| 5629530.58 | 5588798.09 |
| 5629525.48 | 5588806.25 |
| 5629521.59 | 5588812.34 |
| 5629514.76 | 5588823.01 |
| 5629504.05 | 5588839.79 |
| 5629497.04 | 5588850.94 |
| 5629491.03 | 5588860.51 |
| 5629486.55 | 5588867.27 |
| 5629481.95 | 5588873.29 |
| 5629477.23 | 5588878.36 |
| 5629470.96 | 5588883.57 |
| 5629466.61 | 5588886.45 |
| 5629460.84 | 5588889.93 |
| 5629455.01 | 5588892.42 |
| 5629461.97 | 5588899.36 |
| 5629451.79 | 5588901.16 |
| 5629443.74 | 5588903.03 |
| 5629435.35 | 5588904.16 |
| 5629428.52 | 5588904.19 |
| 5629416.13 | 5588903.41 |
| 5629400.76 | 5588900.24 |
| 5629400.95 | 5588937.50 |
| 5629387.92 | 5588934.31 |
| 5629384.65 | 5588940.53 |
| 5629375.81 | 5588949.77 |
| 5629365.70 | 5588957.04 |
| 5629354.38 | 5588972.05 |
| 5629350.94 | 5588976.54 |
| 5629349.04 | 5588977.96 |
| 5629341.55 | 5588977.93 |
| 5629341.56 | 5588974.86 |
| 5629339.30 | 5588974.72 |
| 5629319.48 | 5588974.82 |

|            |            |
|------------|------------|
| 5629305.33 | 5588974.89 |
| 5629297.71 | 5588980.93 |
| 5629293.73 | 5588981.36 |
| 5629286.44 | 5588982.17 |
| 5629286.88 | 5588986.01 |
| 5629277.44 | 5588989.33 |
| 5629265.27 | 5588993.62 |
| 5629234.55 | 5588987.85 |
| 5629222.69 | 5588982.49 |
| 5629232.35 | 5588921.36 |
| 5629233.59 | 5588913.54 |
| 5629234.55 | 5588906.52 |
| 5629160.78 | 5588894.27 |
| 5629145.79 | 5588854.21 |
| 5629131.67 | 5588821.83 |
| 5629127.58 | 5588808.40 |
| 5629107.33 | 5588720.88 |
| 5629106.30 | 5588712.32 |
| 5629105.53 | 5588694.04 |
| 5629105.34 | 5588689.28 |
| 5629105.17 | 5588685.28 |
| 5629084.44 | 5588653.25 |
| 5629092.14 | 5588650.58 |
| 5629103.51 | 5588646.64 |
| 5629107.29 | 5588645.33 |
| 5629122.37 | 5588639.75 |
| 5629132.61 | 5588635.20 |
| 5629144.96 | 5588629.32 |
| 5629179.36 | 5588611.47 |
| 5629187.03 | 5588608.12 |
| 5629188.00 | 5588607.06 |
| 5629211.00 | 5588595.16 |
| 5629234.06 | 5588583.38 |



|            |            |
|------------|------------|
| 5629266.11 | 5588568.17 |
| 5629275.12 | 5588564.00 |
| 5629281.55 | 5588590.25 |
| 5629283.57 | 5588599.78 |
| 5629303.76 | 5588596.78 |
| 5629328.13 | 5588593.35 |
| 5629325.78 | 5588577.87 |
| 5629336.74 | 5588576.04 |

|            |            |
|------------|------------|
| 5629343.08 | 5588575.37 |
| 5629343.03 | 5588575.07 |
| 5629359.08 | 5588572.37 |
| 5629379.06 | 5588568.80 |
| 5629388.72 | 5588566.83 |
| 5629396.66 | 5588546.60 |
| 5629398.63 | 5588537.50 |
| 5629397.54 | 5588532.72 |

|            |            |
|------------|------------|
| 5629399.12 | 5588523.63 |
| 5629397.07 | 5588507.24 |
| 5629395.56 | 5588495.27 |
| 5629391.82 | 5588461.96 |
| 5629390.32 | 5588448.56 |
| 5629409.42 | 5588445.65 |
| 5629415.81 | 5588443.58 |
| 5629471.68 | 5588420.55 |

## f) część E6

| Współrzędne punktów granicznych obszaru |            |
|---|------------|
| X                                       | Y          |
| 5628664.11                              | 5588659.06 |
| 5628672.62                              | 5588714.97 |
| 5628676.71                              | 5588741.91 |
| 5628678.26                              | 5588752.07 |
| 5628678.21                              | 5588799.73 |
| 5628678.20                              | 5588803.59 |
| 5628677.82                              | 5589154.98 |
| 5628677.81                              | 5589166.06 |
| 5628677.68                              | 5589273.11 |
| 5628677.59                              | 5589355.24 |
| 5628679.74                              | 5589394.10 |
| 5628680.67                              | 5589410.55 |
| 5628680.82                              | 5589413.61 |
| 5628697.14                              | 5589717.12 |
| 5628697.45                              | 5589723.60 |
| 5628700.98                              | 5589795.50 |
| 5628695.10                              | 5589804.72 |
| 5628694.12                              | 5589806.50 |
| 5628730.56                              | 5589820.83 |
| 5628745.90                              | 5589826.83 |
| 5628784.98                              | 5589842.12 |
| 5628790.00                              | 5589844.54 |
| 5628839.27                              | 5589857.95 |

|            |            |
|------------|------------|
| 5628866.77 | 5589871.29 |
| 5628878.98 | 5589873.57 |
| 5628850.00 | 5589933.28 |
| 5628842.48 | 5589948.77 |
| 5628834.14 | 5589965.94 |
| 5628832.77 | 5589968.75 |
| 5628830.83 | 5589973.60 |
| 5628827.51 | 5589983.03 |
| 5628826.25 | 5589987.86 |
| 5628825.57 | 5589990.90 |
| 5628825.00 | 5589993.94 |
| 5628824.25 | 5589998.61 |
| 5628823.79 | 5590006.08 |
| 5628823.67 | 5590011.40 |
| 5628823.61 | 5590044.87 |
| 5628824.00 | 5590059.91 |
| 5628824.35 | 5590074.78 |
| 5628824.73 | 5590089.76 |
| 5628825.02 | 5590103.05 |
| 5628825.21 | 5590108.69 |
| 5628825.53 | 5590124.56 |
| 5628825.85 | 5590139.44 |
| 5628825.95 | 5590141.99 |
| 5628826.32 | 5590156.60 |
| 5628826.83 | 5590179.55 |
| 5628821.38 | 5590187.68 |

|            |            |
|------------|------------|
| 5628806.71 | 5590183.15 |
| 5628800.76 | 5590192.10 |
| 5628798.27 | 5590194.28 |
| 5628794.34 | 5590200.10 |
| 5628783.42 | 5590209.47 |
| 5628776.09 | 5590215.55 |
| 5628764.02 | 5590225.09 |
| 5628759.64 | 5590228.87 |
| 5628757.07 | 5590231.43 |
| 5628752.55 | 5590235.87 |
| 5628750.78 | 5590238.20 |
| 5628746.91 | 5590243.29 |
| 5628741.83 | 5590251.78 |
| 5628738.38 | 5590256.67 |
| 5628735.99 | 5590260.47 |
| 5628733.49 | 5590265.09 |
| 5628727.87 | 5590275.13 |
| 5628724.32 | 5590281.51 |
| 5628720.74 | 5590290.02 |
| 5628707.10 | 5590306.41 |
| 5628694.43 | 5590318.45 |
| 5628682.88 | 5590329.32 |
| 5628672.25 | 5590338.93 |
| 5628663.27 | 5590346.90 |
| 5628661.58 | 5590348.32 |
| 5628650.83 | 5590357.30 |

|            |            |            |            |            |            |
|------------|------------|------------|------------|------------|------------|
| 5628648.92 | 5590358.91 | 5628362.78 | 5590531.41 | 5628321.35 | 5590730.89 |
| 5628638.88 | 5590366.79 | 5628358.71 | 5590530.32 | 5628318.22 | 5590737.53 |
| 5628628.91 | 5590374.80 | 5628353.10 | 5590529.37 | 5628308.51 | 5590755.79 |
| 5628623.85 | 5590378.98 | 5628348.85 | 5590528.18 | 5628302.04 | 5590767.71 |
| 5628619.08 | 5590382.94 | 5628346.08 | 5590527.41 | 5628290.06 | 5590789.87 |
| 5628609.37 | 5590391.57 | 5628341.68 | 5590526.24 | 5628286.80 | 5590796.86 |
| 5628600.42 | 5590399.60 | 5628333.81 | 5590526.39 | 5628285.08 | 5590804.47 |
| 5628591.40 | 5590407.82 | 5628314.48 | 5590526.58 | 5628283.58 | 5590811.10 |
| 5628587.94 | 5590411.19 | 5628310.56 | 5590526.53 | 5628260.06 | 5590798.79 |
| 5628582.57 | 5590416.41 | 5628298.96 | 5590526.24 | 5628252.56 | 5590789.08 |
| 5628572.11 | 5590427.27 | 5628290.14 | 5590526.23 | 5628251.24 | 5590788.34 |
| 5628563.04 | 5590436.88 | 5628288.36 | 5590526.20 | 5628245.06 | 5590793.32 |
| 5628546.46 | 5590454.12 | 5628287.89 | 5590543.41 | 5628240.81 | 5590797.68 |
| 5628532.90 | 5590466.59 | 5628287.92 | 5590551.95 | 5628236.54 | 5590794.88 |
| 5628512.08 | 5590486.73 | 5628282.69 | 5590551.41 | 5628234.67 | 5590797.84 |
| 5628506.72 | 5590491.91 | 5628281.23 | 5590560.84 | 5628228.58 | 5590794.03 |
| 5628501.68 | 5590496.85 | 5628286.51 | 5590561.72 | 5628222.96 | 5590802.81 |
| 5628498.37 | 5590499.84 | 5628284.79 | 5590573.59 | 5628211.38 | 5590823.31 |
| 5628486.17 | 5590510.38 | 5628248.75 | 5590573.15 | 5628173.34 | 5590850.73 |
| 5628481.97 | 5590514.43 | 5628246.72 | 5590576.31 | 5628171.53 | 5590864.40 |
| 5628479.93 | 5590516.37 | 5628239.45 | 5590587.24 | 5628178.44 | 5590869.14 |
| 5628473.09 | 5590508.72 | 5628231.61 | 5590598.79 | 5628203.75 | 5590887.25 |
| 5628465.69 | 5590514.96 | 5628248.84 | 5590611.90 | 5628204.75 | 5590885.82 |
| 5628438.87 | 5590535.88 | 5628267.50 | 5590626.10 | 5628210.64 | 5590890.23 |
| 5628432.15 | 5590541.11 | 5628287.97 | 5590641.68 | 5628211.60 | 5590889.58 |
| 5628426.91 | 5590542.35 | 5628305.28 | 5590654.86 | 5628217.75 | 5590893.48 |
| 5628426.14 | 5590538.81 | 5628312.05 | 5590660.01 | 5628223.56 | 5590894.85 |
| 5628413.74 | 5590540.99 | 5628327.38 | 5590656.56 | 5628219.79 | 5590900.38 |
| 5628406.32 | 5590535.38 | 5628326.66 | 5590668.86 | 5628221.60 | 5590901.56 |
| 5628411.90 | 5590527.68 | 5628328.89 | 5590687.78 | 5628212.04 | 5590913.75 |
| 5628403.37 | 5590522.10 | 5628328.84 | 5590697.57 | 5628220.80 | 5590919.82 |
| 5628399.30 | 5590529.32 | 5628328.45 | 5590702.30 | 5628216.48 | 5590933.26 |
| 5628387.18 | 5590546.31 | 5628327.55 | 5590707.46 | 5628212.78 | 5590941.83 |
| 5628378.86 | 5590538.61 | 5628325.34 | 5590718.29 | 5628210.51 | 5590945.24 |
| 5628373.53 | 5590534.99 | 5628324.10 | 5590724.09 | 5628212.65 | 5590946.08 |
| 5628368.47 | 5590533.62 | 5628322.62 | 5590727.91 | 5628242.18 | 5590957.85 |

|            |            |            |            |            |            |
|------------|------------|------------|------------|------------|------------|
| 5628262.19 | 5590965.35 | 5628074.72 | 5591324.65 | 5627659.96 | 5591663.08 |
| 5628261.28 | 5590969.65 | 5628063.67 | 5591332.30 | 5627644.44 | 5591679.24 |
| 5628256.70 | 5590990.27 | 5628072.86 | 5591344.70 | 5627653.71 | 5591694.08 |
| 5628268.99 | 5590993.36 | 5628116.68 | 5591405.54 | 5627630.35 | 5591724.82 |
| 5628270.54 | 5590992.75 | 5628073.41 | 5591430.94 | 5627623.65 | 5591704.22 |
| 5628285.80 | 5590986.78 | 5628007.44 | 5591468.50 | 5627611.49 | 5591684.63 |
| 5628285.81 | 5590984.27 | 5628001.42 | 5591473.55 | 5627585.77 | 5591695.94 |
| 5628291.22 | 5590982.04 | 5627933.38 | 5591537.17 | 5627583.90 | 5591696.45 |
| 5628310.51 | 5590973.08 | 5627946.04 | 5591550.61 | 5627561.18 | 5591706.05 |
| 5628319.53 | 5590970.94 | 5627958.60 | 5591562.65 | 5627558.08 | 5591707.44 |
| 5628341.58 | 5590970.25 | 5627916.02 | 5591604.27 | 5627527.55 | 5591716.46 |
| 5628363.53 | 5590971.59 | 5627908.33 | 5591610.69 | 5627505.88 | 5591733.57 |
| 5628373.69 | 5590974.63 | 5627894.87 | 5591600.83 | 5627482.63 | 5591733.08 |
| 5628377.57 | 5590973.64 | 5627877.40 | 5591587.71 | 5627478.32 | 5591757.01 |
| 5628381.50 | 5590972.65 | 5627868.91 | 5591581.44 | 5627471.04 | 5591795.73 |
| 5628384.22 | 5590975.00 | 5627864.66 | 5591578.28 | 5627438.89 | 5591776.28 |
| 5628389.50 | 5590984.90 | 5627843.25 | 5591561.91 | 5627423.58 | 5591763.65 |
| 5628400.10 | 5591004.01 | 5627840.99 | 5591560.59 | 5627414.71 | 5591756.16 |
| 5628404.26 | 5591009.17 | 5627827.37 | 5591550.01 | 5627407.28 | 5591753.93 |
| 5628399.29 | 5591012.86 | 5627820.92 | 5591545.40 | 5627394.14 | 5591751.04 |
| 5628328.74 | 5591156.03 | 5627815.03 | 5591541.18 | 5627380.91 | 5591749.86 |
| 5628322.51 | 5591152.57 | 5627799.41 | 5591567.36 | 5627355.49 | 5591749.90 |
| 5628273.79 | 5591124.99 | 5627796.33 | 5591564.82 | 5627349.86 | 5591750.06 |
| 5628272.13 | 5591128.80 | 5627783.98 | 5591576.09 | 5627337.19 | 5591752.98 |
| 5628241.60 | 5591115.58 | 5627777.15 | 5591582.33 | 5627332.25 | 5591754.70 |
| 5628236.67 | 5591122.49 | 5627774.59 | 5591584.58 | 5627311.03 | 5591759.92 |
| 5628216.99 | 5591150.10 | 5627761.53 | 5591596.46 | 5627297.20 | 5591768.22 |
| 5628208.12 | 5591162.54 | 5627745.99 | 5591610.59 | 5627275.84 | 5591783.10 |
| 5628237.82 | 5591182.12 | 5627735.19 | 5591620.41 | 5627276.57 | 5591783.89 |
| 5628214.83 | 5591216.46 | 5627730.45 | 5591624.71 | 5627260.32 | 5591794.98 |
| 5628185.31 | 5591260.38 | 5627714.91 | 5591638.84 | 5627257.30 | 5591797.21 |
| 5628178.87 | 5591269.93 | 5627699.37 | 5591652.97 | 5627235.51 | 5591812.15 |
| 5628168.51 | 5591257.09 | 5627680.89 | 5591669.79 | 5627234.05 | 5591809.94 |
| 5628148.45 | 5591271.32 | 5627674.69 | 5591678.24 | 5627212.69 | 5591825.05 |
| 5628129.65 | 5591284.74 | 5627672.49 | 5591675.48 | 5627210.17 | 5591821.30 |
| 5628104.55 | 5591303.06 | 5627670.14 | 5591672.93 | 5627209.10 | 5591822.40 |

|            |            |            |            |            |            |
|------------|------------|------------|------------|------------|------------|
| 5627198.24 | 5591833.37 | 5627085.77 | 5591993.15 | 5626871.30 | 5592286.10 |
| 5627195.80 | 5591835.21 | 5627067.52 | 5592007.33 | 5626870.13 | 5592287.75 |
| 5627193.50 | 5591836.95 | 5627062.36 | 5592016.29 | 5626784.49 | 5592402.26 |
| 5627190.43 | 5591839.27 | 5627064.38 | 5592016.93 | 5626751.49 | 5592439.48 |
| 5627189.49 | 5591838.23 | 5627072.91 | 5592021.75 | 5626764.24 | 5592449.32 |
| 5627183.30 | 5591843.59 | 5627069.80 | 5592026.87 | 5626758.48 | 5592465.16 |
| 5627182.85 | 5591843.98 | 5627062.77 | 5592038.99 | 5626791.18 | 5592528.90 |
| 5627168.88 | 5591857.48 | 5627058.76 | 5592041.85 | 5626790.63 | 5592534.80 |
| 5627166.99 | 5591860.23 | 5627047.86 | 5592037.11 | 5626788.18 | 5592540.18 |
| 5627155.75 | 5591872.98 | 5627039.34 | 5592050.29 | 5626787.53 | 5592542.12 |
| 5627151.28 | 5591874.28 | 5627033.49 | 5592062.90 | 5626782.70 | 5592555.36 |
| 5627145.50 | 5591876.74 | 5627030.96 | 5592067.18 | 5626789.58 | 5592563.25 |
| 5627139.80 | 5591879.10 | 5627028.76 | 5592070.91 | 5626775.24 | 5592587.00 |
| 5627132.12 | 5591883.56 | 5627015.98 | 5592083.49 | 5626769.44 | 5592582.32 |
| 5627130.24 | 5591881.64 | 5627007.63 | 5592094.85 | 5626741.93 | 5592568.51 |
| 5627118.55 | 5591895.13 | 5627004.88 | 5592103.77 | 5626741.10 | 5592567.40 |
| 5627131.99 | 5591888.33 | 5627003.49 | 5592114.10 | 5626708.21 | 5592524.17 |
| 5627134.11 | 5591890.43 | 5627038.60 | 5592132.55 | 5626693.86 | 5592504.37 |
| 5627139.53 | 5591895.79 | 5627023.93 | 5592149.07 | 5626687.28 | 5592506.31 |
| 5627158.30 | 5591913.99 | 5627012.35 | 5592159.86 | 5626688.31 | 5592511.17 |
| 5627138.79 | 5591936.57 | 5626998.24 | 5592173.02 | 5626686.83 | 5592522.64 |
| 5627107.39 | 5591908.74 | 5626983.72 | 5592194.37 | 5626669.32 | 5592547.23 |
| 5627102.42 | 5591914.63 | 5626976.20 | 5592205.46 | 5626673.84 | 5592551.05 |
| 5627105.23 | 5591916.12 | 5626973.23 | 5592202.80 | 5626657.43 | 5592568.39 |
| 5627101.86 | 5591920.46 | 5626970.19 | 5592200.07 | 5626652.72 | 5592563.16 |
| 5627101.75 | 5591923.47 | 5626956.09 | 5592187.45 | 5626631.64 | 5592584.79 |
| 5627100.71 | 5591931.32 | 5626947.82 | 5592195.93 | 5626633.62 | 5592587.23 |
| 5627100.50 | 5591937.18 | 5626942.52 | 5592200.94 | 5626611.89 | 5592610.01 |
| 5627100.68 | 5591945.22 | 5626948.02 | 5592216.47 | 5626601.69 | 5592622.20 |
| 5627100.23 | 5591950.83 | 5626918.33 | 5592260.32 | 5626582.21 | 5592639.22 |
| 5627094.54 | 5591960.49 | 5626907.41 | 5592271.03 | 5626590.16 | 5592645.52 |
| 5627092.83 | 5591959.54 | 5626893.74 | 5592278.19 | 5626570.58 | 5592674.25 |
| 5627088.33 | 5591967.12 | 5626886.67 | 5592280.43 | 5626554.75 | 5592687.82 |
| 5627083.70 | 5591974.49 | 5626878.71 | 5592286.11 | 5626569.58 | 5592700.92 |
| 5627074.81 | 5591980.34 | 5626876.08 | 5592287.85 | 5626553.87 | 5592712.69 |
| 5627076.77 | 5591984.96 | 5626873.54 | 5592288.28 | 5626537.28 | 5592719.88 |

|            |            |            |            |            |            |
|------------|------------|------------|------------|------------|------------|
| 5626495.01 | 5592734.18 | 5626718.47 | 5592234.89 | 5626797.70 | 5592039.94 |
| 5626482.07 | 5592736.60 | 5626707.70 | 5592229.20 | 5626798.20 | 5592035.55 |
| 5626480.11 | 5592736.87 | 5626699.20 | 5592225.56 | 5626800.81 | 5592029.21 |
| 5626470.13 | 5592738.83 | 5626693.73 | 5592224.18 | 5626820.28 | 5592008.00 |
| 5626456.53 | 5592757.21 | 5626688.70 | 5592223.78 | 5626843.99 | 5591978.53 |
| 5626443.57 | 5592747.07 | 5626682.64 | 5592224.77 | 5626854.62 | 5591964.51 |
| 5626452.95 | 5592733.05 | 5626687.64 | 5592209.80 | 5626857.46 | 5591959.35 |
| 5626449.27 | 5592731.40 | 5626719.00 | 5592216.08 | 5626864.81 | 5591948.40 |
| 5626462.60 | 5592707.53 | 5626720.06 | 5592210.67 | 5626877.20 | 5591924.78 |
| 5626471.51 | 5592694.48 | 5626719.01 | 5592209.22 | 5626881.64 | 5591927.21 |
| 5626472.27 | 5592692.64 | 5626717.93 | 5592206.69 | 5626912.85 | 5591875.47 |
| 5626478.60 | 5592686.65 | 5626721.77 | 5592203.90 | 5626916.97 | 5591868.47 |
| 5626479.95 | 5592684.89 | 5626725.71 | 5592201.51 | 5626919.56 | 5591864.06 |
| 5626537.68 | 5592625.36 | 5626729.79 | 5592199.14 | 5626926.63 | 5591851.77 |
| 5626540.83 | 5592622.01 | 5626733.62 | 5592196.57 | 5626930.13 | 5591845.72 |
| 5626554.43 | 5592607.81 | 5626736.99 | 5592194.00 | 5626937.07 | 5591834.10 |
| 5626524.71 | 5592578.36 | 5626739.60 | 5592192.07 | 5626909.18 | 5591797.22 |
| 5626541.39 | 5592561.78 | 5626745.38 | 5592187.38 | 5626901.16 | 5591787.60 |
| 5626512.43 | 5592545.16 | 5626750.98 | 5592182.35 | 5626910.33 | 5591777.44 |
| 5626518.41 | 5592533.16 | 5626753.28 | 5592180.17 | 5626921.45 | 5591775.85 |
| 5626496.15 | 5592525.31 | 5626756.34 | 5592177.18 | 5626924.96 | 5591776.69 |
| 5626523.65 | 5592419.22 | 5626761.51 | 5592171.77 | 5626939.83 | 5591782.62 |
| 5626561.94 | 5592435.94 | 5626763.60 | 5592169.39 | 5626960.35 | 5591806.74 |
| 5626598.79 | 5592457.06 | 5626766.37 | 5592166.14 | 5626963.18 | 5591808.74 |
| 5626602.75 | 5592450.16 | 5626772.95 | 5592157.68 | 5626969.35 | 5591812.70 |
| 5626580.37 | 5592438.15 | 5626782.83 | 5592146.32 | 5626997.55 | 5591830.50 |
| 5626588.51 | 5592420.40 | 5626791.99 | 5592135.88 | 5627019.32 | 5591844.18 |
| 5626591.99 | 5592395.70 | 5626802.34 | 5592123.10 | 5627028.75 | 5591847.77 |
| 5626616.56 | 5592406.05 | 5626812.34 | 5592111.75 | 5627041.84 | 5591856.29 |
| 5626633.25 | 5592374.77 | 5626821.36 | 5592101.01 | 5627061.00 | 5591865.60 |
| 5626649.41 | 5592345.88 | 5626831.48 | 5592088.79 | 5627070.25 | 5591871.33 |
| 5626663.24 | 5592316.86 | 5626835.37 | 5592083.66 | 5627079.39 | 5591874.41 |
| 5626679.58 | 5592331.37 | 5626833.97 | 5592074.08 | 5627081.17 | 5591874.33 |
| 5626746.04 | 5592257.52 | 5626833.02 | 5592069.67 | 5627082.82 | 5591873.40 |
| 5626748.20 | 5592254.00 | 5626829.84 | 5592064.26 | 5627083.84 | 5591872.14 |
| 5626738.54 | 5592247.11 | 5626825.56 | 5592060.23 | 5627086.10 | 5591868.79 |

|            |            |
|------------|------------|
| 5627086.21 | 5591867.73 |
| 5627087.85 | 5591862.25 |
| 5627089.51 | 5591851.27 |
| 5627093.26 | 5591840.43 |
| 5627099.08 | 5591831.82 |
| 5627104.94 | 5591823.50 |
| 5627107.93 | 5591817.65 |
| 5627108.21 | 5591814.96 |
| 5627107.21 | 5591813.39 |
| 5627104.97 | 5591812.13 |
| 5627101.79 | 5591811.93 |
| 5627098.63 | 5591810.76 |
| 5627097.75 | 5591806.36 |
| 5627098.10 | 5591803.03 |
| 5627100.08 | 5591794.66 |
| 5627104.10 | 5591785.59 |
| 5627108.92 | 5591776.05 |
| 5627109.82 | 5591776.49 |
| 5627121.96 | 5591750.23 |
| 5627133.50 | 5591724.52 |
| 5627143.60 | 5591700.26 |
| 5627145.20 | 5591688.57 |
| 5627143.82 | 5591677.70 |
| 5627142.13 | 5591672.43 |
| 5627145.43 | 5591655.93 |
| 5627149.82 | 5591652.05 |
| 5627159.21 | 5591644.15 |
| 5627160.97 | 5591642.80 |
| 5627164.75 | 5591640.80 |
| 5627190.70 | 5591627.48 |
| 5627201.51 | 5591628.46 |
| 5627205.82 | 5591628.85 |
| 5627204.03 | 5591646.07 |
| 5627194.16 | 5591703.33 |
| 5627209.27 | 5591699.52 |

|            |            |
|------------|------------|
| 5627215.03 | 5591696.10 |
| 5627262.39 | 5591667.89 |
| 5627273.43 | 5591664.23 |
| 5627291.88 | 5591666.36 |
| 5627305.13 | 5591664.45 |
| 5627319.51 | 5591659.96 |
| 5627328.98 | 5591660.64 |
| 5627347.93 | 5591661.96 |
| 5627359.32 | 5591664.51 |
| 5627369.47 | 5591667.46 |
| 5627377.86 | 5591667.32 |
| 5627398.80 | 5591666.96 |
| 5627427.51 | 5591665.45 |
| 5627434.85 | 5591661.66 |
| 5627445.50 | 5591657.40 |
| 5627449.22 | 5591655.90 |
| 5627442.96 | 5591639.89 |
| 5627464.13 | 5591631.15 |
| 5627468.14 | 5591641.16 |
| 5627482.25 | 5591642.97 |
| 5627489.66 | 5591640.20 |
| 5627502.38 | 5591635.45 |
| 5627505.90 | 5591634.14 |
| 5627511.86 | 5591631.93 |
| 5627525.35 | 5591626.20 |
| 5627527.17 | 5591625.51 |
| 5627557.89 | 5591613.41 |
| 5627550.83 | 5591595.99 |
| 5627568.86 | 5591589.37 |
| 5627556.27 | 5591572.22 |
| 5627571.55 | 5591552.61 |
| 5627590.70 | 5591524.31 |
| 5627603.04 | 5591504.31 |
| 5627614.64 | 5591485.25 |
| 5627621.74 | 5591489.89 |

|            |            |
|------------|------------|
| 5627630.97 | 5591471.35 |
| 5627640.20 | 5591452.80 |
| 5627651.28 | 5591434.88 |
| 5627654.75 | 5591430.34 |
| 5627670.57 | 5591422.55 |
| 5627631.42 | 5591396.78 |
| 5627626.43 | 5591393.50 |
| 5627615.60 | 5591386.39 |
| 5627614.52 | 5591388.09 |
| 5627612.57 | 5591389.39 |
| 5627610.37 | 5591388.97 |
| 5627577.52 | 5591367.37 |
| 5627574.97 | 5591365.33 |
| 5627572.58 | 5591363.20 |
| 5627570.32 | 5591360.91 |
| 5627568.74 | 5591359.51 |
| 5627562.88 | 5591354.30 |
| 5627568.85 | 5591347.58 |
| 5627596.62 | 5591332.94 |
| 5627601.59 | 5591330.64 |
| 5627592.37 | 5591324.24 |
| 5627577.70 | 5591314.69 |
| 5627543.78 | 5591292.56 |
| 5627566.84 | 5591263.56 |
| 5627582.08 | 5591243.14 |
| 5627596.25 | 5591223.73 |
| 5627602.95 | 5591214.37 |
| 5627611.05 | 5591203.08 |
| 5627633.76 | 5591172.34 |
| 5627623.11 | 5591164.21 |
| 5627653.82 | 5591113.15 |
| 5627641.21 | 5591095.59 |
| 5627657.72 | 5591095.32 |
| 5627676.86 | 5591097.29 |
| 5627700.50 | 5591099.66 |

|            |            |
|------------|------------|
| 5627714.42 | 5591099.07 |
| 5627726.56 | 5591097.38 |
| 5627733.24 | 5591075.83 |
| 5627758.22 | 5591059.80 |
| 5627768.82 | 5591045.80 |
| 5627782.45 | 5591019.07 |
| 5627824.93 | 5590998.65 |
| 5627832.30 | 5590990.23 |
| 5627841.65 | 5590978.56 |
| 5627846.11 | 5590969.67 |
| 5627846.82 | 5590966.27 |
| 5627842.09 | 5590961.83 |
| 5627845.31 | 5590960.26 |
| 5627859.16 | 5590957.56 |
| 5627869.39 | 5590946.87 |
| 5627872.20 | 5590943.33 |
| 5627846.11 | 5590923.13 |
| 5627829.15 | 5590942.44 |
| 5627804.34 | 5590922.81 |
| 5627800.23 | 5590919.40 |
| 5627807.23 | 5590912.46 |
| 5627827.90 | 5590887.95 |
| 5627854.27 | 5590856.08 |
| 5627863.98 | 5590843.66 |
| 5627879.44 | 5590828.49 |
| 5627887.82 | 5590825.41 |
| 5627874.19 | 5590809.27 |
| 5627864.63 | 5590797.96 |
| 5627851.14 | 5590781.98 |
| 5627841.68 | 5590770.88 |
| 5627834.13 | 5590762.28 |
| 5627833.29 | 5590761.01 |
| 5627830.34 | 5590757.49 |
| 5627827.37 | 5590753.74 |
| 5627824.51 | 5590749.81 |

|            |            |
|------------|------------|
| 5627821.84 | 5590745.73 |
| 5627819.46 | 5590741.55 |
| 5627812.59 | 5590729.33 |
| 5627800.50 | 5590707.41 |
| 5627797.80 | 5590702.55 |
| 5627788.95 | 5590687.34 |
| 5627779.98 | 5590672.03 |
| 5627777.30 | 5590667.54 |
| 5627765.51 | 5590647.39 |
| 5627753.04 | 5590625.88 |
| 5627747.05 | 5590615.56 |
| 5627742.38 | 5590607.39 |
| 5627739.48 | 5590602.39 |
| 5627732.20 | 5590588.92 |
| 5627731.78 | 5590588.15 |
| 5627729.53 | 5590583.88 |
| 5627725.15 | 5590575.32 |
| 5627722.70 | 5590570.53 |
| 5627718.39 | 5590561.61 |
| 5627715.02 | 5590554.41 |
| 5627711.89 | 5590547.74 |
| 5627707.62 | 5590538.17 |
| 5627705.81 | 5590533.72 |
| 5627698.54 | 5590517.75 |
| 5627698.16 | 5590516.22 |
| 5627690.32 | 5590497.36 |
| 5627684.74 | 5590484.54 |
| 5627677.40 | 5590467.07 |
| 5627670.15 | 5590449.99 |
| 5627662.93 | 5590432.96 |
| 5627655.51 | 5590415.66 |
| 5627652.85 | 5590409.43 |
| 5627647.81 | 5590398.15 |
| 5627647.34 | 5590397.01 |
| 5627641.57 | 5590384.67 |

|            |            |
|------------|------------|
| 5627635.51 | 5590372.48 |
| 5627625.11 | 5590352.11 |
| 5627623.13 | 5590348.16 |
| 5627614.46 | 5590332.54 |
| 5627613.74 | 5590331.25 |
| 5627608.82 | 5590322.86 |
| 5627606.53 | 5590319.42 |
| 5627603.49 | 5590314.64 |
| 5627598.11 | 5590307.16 |
| 5627597.88 | 5590306.69 |
| 5627592.01 | 5590299.00 |
| 5627588.91 | 5590295.39 |
| 5627585.91 | 5590291.68 |
| 5627579.24 | 5590284.45 |
| 5627572.37 | 5590277.48 |
| 5627568.58 | 5590274.01 |
| 5627565.23 | 5590270.78 |
| 5627564.20 | 5590269.93 |
| 5627560.40 | 5590266.68 |
| 5627555.84 | 5590262.78 |
| 5627546.20 | 5590255.16 |
| 5627536.31 | 5590247.76 |
| 5627532.22 | 5590244.89 |
| 5627526.20 | 5590240.69 |
| 5627518.67 | 5590235.69 |
| 5627515.87 | 5590233.94 |
| 5627505.79 | 5590227.82 |
| 5627505.02 | 5590227.34 |
| 5627494.34 | 5590221.26 |
| 5627483.43 | 5590215.49 |
| 5627482.30 | 5590214.90 |
| 5627479.31 | 5590213.11 |
| 5627471.96 | 5590209.79 |
| 5627460.70 | 5590204.80 |
| 5627459.29 | 5590204.21 |

|            |            |
|------------|------------|
| 5627449.36 | 5590200.08 |
| 5627441.37 | 5590196.88 |
| 5627440.11 | 5590196.36 |
| 5627439.48 | 5590196.12 |
| 5627427.19 | 5590191.92 |
| 5627404.22 | 5590183.90 |
| 5627401.65 | 5590182.83 |
| 5627387.19 | 5590176.98 |
| 5627372.72 | 5590171.15 |
| 5627355.29 | 5590164.11 |
| 5627345.23 | 5590158.87 |
| 5627336.64 | 5590154.39 |
| 5627326.86 | 5590149.34 |
| 5627317.13 | 5590144.23 |
| 5627310.83 | 5590140.89 |
| 5627288.07 | 5590127.10 |
| 5627279.79 | 5590122.09 |
| 5627267.48 | 5590114.66 |
| 5627274.18 | 5590103.55 |
| 5627272.55 | 5590101.63 |
| 5627269.53 | 5590088.78 |
| 5627270.08 | 5590084.57 |
| 5627277.22 | 5590063.75 |
| 5627283.65 | 5590045.01 |
| 5627286.13 | 5590037.80 |
| 5627301.52 | 5589994.30 |
| 5627311.63 | 5589965.15 |
| 5627326.30 | 5589924.43 |
| 5627308.94 | 5589924.50 |
| 5627284.62 | 5589924.50 |
| 5627270.44 | 5589924.74 |
| 5627255.25 | 5589924.84 |
| 5627242.09 | 5589924.37 |
| 5627219.09 | 5589923.54 |
| 5627194.82 | 5589923.38 |

|            |            |
|------------|------------|
| 5627192.14 | 5589923.01 |
| 5627165.57 | 5589911.65 |
| 5627165.37 | 5589897.04 |
| 5627127.99 | 5589898.84 |
| 5627125.94 | 5589898.97 |
| 5627121.59 | 5589900.49 |
| 5627114.48 | 5589900.59 |
| 5627109.14 | 5589900.66 |
| 5627081.70 | 5589901.93 |
| 5627079.40 | 5589901.99 |
| 5627062.00 | 5589900.30 |
| 5627058.08 | 5589899.79 |
| 5627055.08 | 5589899.51 |
| 5627041.05 | 5589897.83 |
| 5627030.58 | 5589896.16 |
| 5627015.15 | 5589892.65 |
| 5627014.42 | 5589895.23 |
| 5627006.16 | 5589892.93 |
| 5626987.04 | 5589887.24 |
| 5626978.63 | 5589884.74 |
| 5626975.91 | 5589883.83 |
| 5626971.22 | 5589888.79 |
| 5626970.95 | 5589889.08 |
| 5626964.49 | 5589915.82 |
| 5626961.87 | 5589925.41 |
| 5626955.91 | 5589923.26 |
| 5626952.98 | 5589922.20 |
| 5626927.06 | 5589909.03 |
| 5626923.63 | 5589898.92 |
| 5626922.74 | 5589896.29 |
| 5626920.99 | 5589891.65 |
| 5626918.36 | 5589887.41 |
| 5626914.35 | 5589880.45 |
| 5626903.63 | 5589878.80 |
| 5626859.11 | 5589872.60 |

|            |            |
|------------|------------|
| 5626825.01 | 5589867.76 |
| 5626766.99 | 5589858.89 |
| 5626728.66 | 5589853.96 |
| 5626702.59 | 5589849.89 |
| 5626695.80 | 5589849.45 |
| 5626654.57 | 5589845.55 |
| 5626636.91 | 5589840.51 |
| 5626623.98 | 5589837.47 |
| 5626622.01 | 5589837.29 |
| 5626610.75 | 5589836.44 |
| 5626587.87 | 5589836.49 |
| 5626543.03 | 5589825.36 |
| 5626512.60 | 5589824.71 |
| 5626461.15 | 5589827.17 |
| 5626434.89 | 5589827.85 |
| 5626433.30 | 5589827.90 |
| 5626408.67 | 5589835.69 |
| 5626367.81 | 5589850.95 |
| 5626331.14 | 5589866.61 |
| 5626312.65 | 5589874.52 |
| 5626286.09 | 5589885.86 |
| 5626256.54 | 5589899.78 |
| 5626236.60 | 5589887.77 |
| 5626229.24 | 5589883.26 |
| 5626219.43 | 5589877.86 |
| 5626205.37 | 5589870.12 |
| 5626175.58 | 5589853.72 |
| 5626175.69 | 5589866.00 |
| 5626171.62 | 5589872.55 |
| 5626173.21 | 5589873.81 |
| 5626162.00 | 5589889.85 |
| 5626154.48 | 5589899.28 |
| 5626155.46 | 5589900.04 |
| 5626151.37 | 5589905.04 |
| 5626099.50 | 5589873.28 |



|            |            |
|------------|------------|
| 5626081.13 | 5589905.63 |
| 5626080.47 | 5589907.61 |
| 5626080.69 | 5589910.50 |
| 5626111.24 | 5589943.00 |
| 5626083.89 | 5589969.74 |
| 5626095.13 | 5589981.97 |
| 5626113.19 | 5590001.46 |
| 5626122.23 | 5590037.07 |
| 5626104.40 | 5590049.40 |
| 5626022.36 | 5590106.74 |
| 5626000.76 | 5590121.84 |
| 5625985.83 | 5590132.74 |
| 5626002.25 | 5590148.02 |
| 5626003.69 | 5590148.08 |
| 5626005.73 | 5590148.17 |
| 5626010.59 | 5590152.62 |
| 5626022.10 | 5590167.34 |
| 5626008.25 | 5590176.28 |
| 5626018.76 | 5590192.29 |
| 5626039.75 | 5590224.77 |
| 5626038.44 | 5590228.08 |
| 5626009.43 | 5590249.80 |
| 5626008.87 | 5590251.26 |
| 5626005.63 | 5590253.38 |
| 5626009.61 | 5590264.59 |
| 5626009.71 | 5590266.12 |
| 5625964.92 | 5590293.22 |
| 5625977.87 | 5590320.22 |
| 5625910.25 | 5590310.25 |
| 5625903.76 | 5590309.18 |
| 5625890.32 | 5590306.41 |
| 5625883.73 | 5590304.65 |
| 5625882.74 | 5590304.32 |
| 5625875.06 | 5590301.80 |
| 5625870.82 | 5590300.24 |

|            |            |
|------------|------------|
| 5625859.99 | 5590295.61 |
| 5625853.87 | 5590292.66 |
| 5625853.13 | 5590292.33 |
| 5625845.88 | 5590288.27 |
| 5625838.56 | 5590283.68 |
| 5625824.61 | 5590274.19 |
| 5625812.43 | 5590266.12 |
| 5625800.28 | 5590258.09 |
| 5625784.36 | 5590269.19 |
| 5625782.94 | 5590269.38 |
| 5625754.18 | 5590308.18 |
| 5625751.79 | 5590310.77 |
| 5625749.18 | 5590313.31 |
| 5625746.69 | 5590315.52 |
| 5625718.90 | 5590336.79 |
| 5625716.20 | 5590339.09 |
| 5625713.58 | 5590341.41 |
| 5625711.25 | 5590343.84 |
| 5625692.34 | 5590363.90 |
| 5625663.42 | 5590398.53 |
| 5625626.61 | 5590440.78 |
| 5625611.29 | 5590459.05 |
| 5625606.42 | 5590465.21 |
| 5625601.39 | 5590472.25 |
| 5625601.19 | 5590472.10 |
| 5625596.35 | 5590478.61 |
| 5625596.55 | 5590478.76 |
| 5625591.49 | 5590485.75 |
| 5625588.89 | 5590490.07 |
| 5625589.04 | 5590493.70 |
| 5625590.81 | 5590495.86 |
| 5625597.40 | 5590500.98 |
| 5625602.97 | 5590506.03 |
| 5625607.41 | 5590510.06 |
| 5625636.18 | 5590519.25 |

|            |            |
|------------|------------|
| 5625635.60 | 5590521.84 |
| 5625640.38 | 5590523.36 |
| 5625647.17 | 5590525.52 |
| 5625669.99 | 5590528.54 |
| 5625687.59 | 5590534.36 |
| 5625710.73 | 5590544.19 |
| 5625725.09 | 5590552.40 |
| 5625734.68 | 5590557.56 |
| 5625728.18 | 5590581.56 |
| 5625738.02 | 5590593.24 |
| 5625742.98 | 5590598.45 |
| 5625746.58 | 5590601.95 |
| 5625756.97 | 5590614.52 |
| 5625757.58 | 5590615.17 |
| 5625759.63 | 5590638.60 |
| 5625763.70 | 5590659.32 |
| 5625763.77 | 5590660.73 |
| 5625763.81 | 5590660.87 |
| 5625728.94 | 5590691.57 |
| 5625726.90 | 5590696.97 |
| 5625728.41 | 5590699.96 |
| 5625744.61 | 5590717.50 |
| 5625740.75 | 5590716.04 |
| 5625732.67 | 5590723.85 |
| 5625725.08 | 5590716.03 |
| 5625715.08 | 5590731.40 |
| 5625714.02 | 5590732.32 |
| 5625708.50 | 5590737.22 |
| 5625702.08 | 5590731.32 |
| 5625701.82 | 5590737.00 |
| 5625704.83 | 5590747.03 |
| 5625684.28 | 5590773.91 |
| 5625663.39 | 5590759.87 |
| 5625656.72 | 5590764.31 |
| 5625650.31 | 5590769.23 |

|            |            |
|------------|------------|
| 5625631.02 | 5590784.07 |
| 5625623.55 | 5590789.82 |
| 5625618.66 | 5590782.82 |
| 5625570.52 | 5590815.42 |
| 5625563.96 | 5590819.86 |
| 5625543.52 | 5590834.43 |
| 5625528.93 | 5590844.81 |
| 5625521.94 | 5590846.75 |
| 5625493.75 | 5590868.52 |
| 5625499.90 | 5590877.59 |
| 5625493.05 | 5590882.77 |
| 5625494.88 | 5590886.48 |
| 5625476.45 | 5590905.75 |
| 5625471.61 | 5590910.82 |
| 5625467.95 | 5590914.16 |
| 5625449.25 | 5590927.78 |
| 5625436.48 | 5590927.49 |
| 5625425.10 | 5590912.34 |
| 5625403.02 | 5590926.57 |
| 5625382.82 | 5590943.99 |
| 5625365.69 | 5590956.70 |
| 5625347.79 | 5590967.28 |
| 5625333.79 | 5590981.74 |
| 5625320.45 | 5590996.35 |
| 5625310.18 | 5591007.44 |
| 5625311.68 | 5591009.45 |
| 5625304.24 | 5591014.96 |
| 5625301.08 | 5591017.52 |
| 5625291.37 | 5591032.19 |
| 5625289.75 | 5591034.77 |
| 5625296.07 | 5591057.54 |
| 5625289.25 | 5591062.74 |
| 5625274.03 | 5591076.51 |
| 5625258.74 | 5591088.64 |
| 5625243.59 | 5591101.53 |

|            |            |
|------------|------------|
| 5625228.33 | 5591115.12 |
| 5625212.84 | 5591129.62 |
| 5625196.71 | 5591144.73 |
| 5625191.00 | 5591150.08 |
| 5625179.93 | 5591161.06 |
| 5625164.73 | 5591175.94 |
| 5625150.74 | 5591189.48 |
| 5625148.59 | 5591191.53 |
| 5625147.35 | 5591192.71 |
| 5625135.82 | 5591207.16 |
| 5625118.79 | 5591228.51 |
| 5625115.10 | 5591232.67 |
| 5625102.49 | 5591247.41 |
| 5625091.04 | 5591257.80 |
| 5625079.50 | 5591268.36 |
| 5625067.38 | 5591280.78 |
| 5625051.71 | 5591295.51 |
| 5625037.45 | 5591309.30 |
| 5625022.53 | 5591323.60 |
| 5625008.02 | 5591337.75 |
| 5624994.42 | 5591350.05 |
| 5624993.53 | 5591351.38 |
| 5624979.56 | 5591365.14 |
| 5624973.60 | 5591370.78 |
| 5624965.37 | 5591378.58 |
| 5624964.60 | 5591379.42 |
| 5624956.41 | 5591392.09 |
| 5624954.40 | 5591395.19 |
| 5624949.72 | 5591402.14 |
| 5624943.17 | 5591412.39 |
| 5624939.40 | 5591418.51 |
| 5624946.37 | 5591425.93 |
| 5624945.62 | 5591426.76 |
| 5624933.61 | 5591440.29 |
| 5624930.26 | 5591441.33 |

|            |            |
|------------|------------|
| 5624923.60 | 5591437.38 |
| 5624867.81 | 5591477.89 |
| 5624867.27 | 5591481.39 |
| 5624863.40 | 5591497.66 |
| 5624843.13 | 5591501.98 |
| 5624820.92 | 5591509.70 |
| 5624806.54 | 5591516.70 |
| 5624794.65 | 5591522.29 |
| 5624762.20 | 5591537.16 |
| 5624748.01 | 5591549.70 |
| 5624741.36 | 5591556.53 |
| 5624717.11 | 5591593.14 |
| 5624697.29 | 5591626.28 |
| 5624709.97 | 5591631.39 |
| 5624699.96 | 5591651.75 |
| 5624693.10 | 5591662.03 |
| 5624676.56 | 5591684.61 |
| 5624662.07 | 5591702.78 |
| 5624687.44 | 5591711.26 |
| 5624708.95 | 5591718.61 |
| 5624703.19 | 5591735.25 |
| 5624702.76 | 5591736.58 |
| 5624691.12 | 5591772.78 |
| 5624689.26 | 5591772.04 |
| 5624689.49 | 5591775.54 |
| 5624689.22 | 5591779.40 |
| 5624685.95 | 5591783.22 |
| 5624675.00 | 5591792.13 |
| 5624665.90 | 5591800.46 |
| 5624660.58 | 5591808.26 |
| 5624653.65 | 5591820.89 |
| 5624650.13 | 5591827.27 |
| 5624657.41 | 5591824.48 |
| 5624679.02 | 5591820.40 |
| 5624694.20 | 5591825.77 |

|            |            |
|------------|------------|
| 5624717.17 | 5591846.60 |
| 5624712.32 | 5591848.70 |
| 5624713.35 | 5591871.16 |
| 5624694.99 | 5591880.30 |
| 5624696.10 | 5591882.23 |
| 5624696.61 | 5591883.46 |
| 5624704.48 | 5591902.52 |
| 5624713.51 | 5591923.33 |
| 5624686.44 | 5591936.97 |
| 5624690.90 | 5591947.79 |
| 5624695.37 | 5591958.61 |
| 5624656.47 | 5591978.29 |
| 5624647.76 | 5591981.98 |
| 5624642.83 | 5591982.76 |
| 5624651.29 | 5591992.08 |
| 5624652.94 | 5591996.82 |
| 5624684.81 | 5591980.86 |
| 5624689.44 | 5591990.06 |
| 5624706.24 | 5591981.29 |
| 5624728.98 | 5591969.21 |
| 5624764.13 | 5591956.32 |
| 5624827.26 | 5591933.25 |
| 5624828.21 | 5591933.20 |
| 5624827.61 | 5591957.19 |
| 5624830.53 | 5591981.58 |
| 5624833.73 | 5592014.96 |
| 5624806.30 | 5592010.79 |
| 5624783.65 | 5592015.11 |
| 5624758.25 | 5592030.61 |
| 5624744.66 | 5592045.77 |
| 5624732.52 | 5592062.99 |
| 5624713.23 | 5592075.25 |
| 5624709.06 | 5592077.32 |
| 5624679.59 | 5592096.00 |
| 5624664.48 | 5592102.98 |

|            |            |
|------------|------------|
| 5624667.56 | 5592122.53 |
| 5624668.80 | 5592154.11 |
| 5624671.81 | 5592163.06 |
| 5624705.51 | 5592147.53 |
| 5624727.40 | 5592151.72 |
| 5624741.41 | 5592156.04 |
| 5624737.29 | 5592192.58 |
| 5624729.90 | 5592232.21 |
| 5624735.57 | 5592244.87 |
| 5624755.26 | 5592274.59 |
| 5624738.15 | 5592284.57 |
| 5624757.29 | 5592293.75 |
| 5624779.04 | 5592319.42 |
| 5624787.16 | 5592313.86 |
| 5624833.89 | 5592281.63 |
| 5624839.36 | 5592294.92 |
| 5624845.73 | 5592312.16 |
| 5624849.88 | 5592325.76 |
| 5624858.00 | 5592317.56 |
| 5624878.20 | 5592341.38 |
| 5624902.04 | 5592369.32 |
| 5624920.15 | 5592387.14 |
| 5624937.47 | 5592401.79 |
| 5624948.70 | 5592390.06 |
| 5624965.20 | 5592398.59 |
| 5624957.29 | 5592408.02 |
| 5624983.01 | 5592421.47 |
| 5624974.07 | 5592433.38 |
| 5625018.60 | 5592461.51 |
| 5625041.82 | 5592458.98 |
| 5625048.01 | 5592532.66 |
| 5625054.01 | 5592532.66 |
| 5625078.33 | 5592532.65 |
| 5625059.09 | 5592569.27 |
| 5625055.85 | 5592573.32 |

|            |            |
|------------|------------|
| 5625083.11 | 5592572.90 |
| 5625100.90 | 5592571.56 |
| 5625077.61 | 5592623.11 |
| 5625107.87 | 5592629.55 |
| 5625115.76 | 5592621.03 |
| 5625166.45 | 5592637.81 |
| 5625140.92 | 5592646.67 |
| 5625132.64 | 5592654.82 |
| 5625130.26 | 5592662.47 |
| 5625130.12 | 5592670.43 |
| 5625136.72 | 5592686.13 |
| 5625143.49 | 5592699.31 |
| 5625139.61 | 5592717.03 |
| 5625122.47 | 5592732.00 |
| 5625113.83 | 5592738.49 |
| 5625098.91 | 5592749.70 |
| 5625080.19 | 5592760.85 |
| 5625043.63 | 5592781.48 |
| 5625009.60 | 5592797.43 |
| 5624979.89 | 5592808.54 |
| 5624919.19 | 5592710.10 |
| 5624911.21 | 5592707.42 |
| 5624883.55 | 5592654.82 |
| 5624882.12 | 5592652.16 |
| 5624886.93 | 5592649.31 |
| 5624859.88 | 5592609.80 |
| 5624805.87 | 5592568.51 |
| 5624768.62 | 5592540.79 |
| 5624716.96 | 5592510.06 |
| 5624726.79 | 5592498.03 |
| 5624714.72 | 5592482.41 |
| 5624711.36 | 5592478.82 |
| 5624696.06 | 5592466.03 |
| 5624688.66 | 5592461.15 |
| 5624672.43 | 5592456.09 |

|            |            |
|------------|------------|
| 5624669.61 | 5592455.91 |
| 5624661.81 | 5592455.41 |
| 5624655.35 | 5592454.17 |
| 5624653.14 | 5592453.75 |
| 5624644.18 | 5592437.86 |
| 5624635.68 | 5592422.49 |
| 5624632.20 | 5592417.36 |
| 5624630.20 | 5592415.03 |
| 5624647.48 | 5592382.14 |
| 5624646.77 | 5592376.13 |
| 5624646.81 | 5592369.35 |
| 5624651.03 | 5592346.02 |
| 5624651.30 | 5592337.17 |
| 5624649.99 | 5592326.88 |
| 5624653.05 | 5592322.63 |
| 5624647.68 | 5592312.43 |
| 5624642.82 | 5592313.76 |
| 5624635.72 | 5592300.26 |
| 5624627.22 | 5592290.03 |
| 5624625.41 | 5592279.66 |
| 5624627.33 | 5592276.16 |
| 5624617.63 | 5592260.99 |
| 5624614.26 | 5592250.57 |
| 5624606.11 | 5592240.03 |
| 5624602.54 | 5592237.16 |
| 5624600.39 | 5592232.25 |
| 5624601.21 | 5592210.43 |
| 5624596.00 | 5592189.26 |
| 5624588.90 | 5592171.32 |
| 5624583.45 | 5592168.28 |
| 5624582.29 | 5592159.15 |
| 5624588.13 | 5592153.19 |
| 5624577.87 | 5592132.50 |
| 5624582.34 | 5592124.41 |
| 5624590.35 | 5592118.12 |

|            |            |
|------------|------------|
| 5624593.69 | 5592102.58 |
| 5624592.57 | 5592085.18 |
| 5624579.37 | 5592060.64 |
| 5624582.28 | 5592019.54 |
| 5624576.56 | 5592003.75 |
| 5624569.91 | 5591997.30 |
| 5624557.40 | 5592000.30 |
| 5624553.72 | 5591998.46 |
| 5624546.96 | 5591969.71 |
| 5624540.95 | 5591961.84 |
| 5624542.77 | 5591950.15 |
| 5624541.22 | 5591935.02 |
| 5624537.60 | 5591921.91 |
| 5624539.13 | 5591917.82 |
| 5624536.08 | 5591888.01 |
| 5624534.23 | 5591880.13 |
| 5624536.62 | 5591861.36 |
| 5624547.69 | 5591821.94 |
| 5624541.04 | 5591825.57 |
| 5624505.76 | 5591818.86 |
| 5624511.24 | 5591798.16 |
| 5624498.48 | 5591791.87 |
| 5624509.47 | 5591763.24 |
| 5624509.07 | 5591759.81 |
| 5624499.36 | 5591744.81 |
| 5624498.07 | 5591741.35 |
| 5624506.21 | 5591724.68 |
| 5624489.24 | 5591715.54 |
| 5624490.39 | 5591712.26 |
| 5624495.41 | 5591699.13 |
| 5624492.28 | 5591697.81 |
| 5624517.13 | 5591633.95 |
| 5624518.12 | 5591625.25 |
| 5624523.47 | 5591603.30 |
| 5624516.36 | 5591584.39 |

|            |            |
|------------|------------|
| 5624518.55 | 5591569.40 |
| 5624510.52 | 5591573.93 |
| 5624501.12 | 5591592.53 |
| 5624456.38 | 5591567.77 |
| 5624477.68 | 5591545.00 |
| 5624472.88 | 5591543.81 |
| 5624453.64 | 5591537.18 |
| 5624435.07 | 5591526.36 |
| 5624420.74 | 5591512.83 |
| 5624408.72 | 5591496.89 |
| 5624399.92 | 5591479.96 |
| 5624395.98 | 5591464.99 |
| 5624387.53 | 5591475.21 |
| 5624349.23 | 5591446.64 |
| 5624336.81 | 5591461.93 |
| 5624324.88 | 5591423.98 |
| 5624325.33 | 5591411.75 |
| 5624358.55 | 5591377.44 |
| 5624365.01 | 5591366.07 |
| 5624369.09 | 5591365.34 |
| 5624372.83 | 5591361.92 |
| 5624374.95 | 5591359.36 |
| 5624376.88 | 5591357.05 |
| 5624381.33 | 5591349.78 |
| 5624387.50 | 5591353.82 |
| 5624388.42 | 5591358.73 |
| 5624397.97 | 5591363.83 |
| 5624409.82 | 5591370.14 |
| 5624414.23 | 5591372.49 |
| 5624438.49 | 5591373.16 |
| 5624432.75 | 5591376.62 |
| 5624427.62 | 5591379.81 |
| 5624419.94 | 5591393.77 |
| 5624416.77 | 5591400.85 |
| 5624414.91 | 5591406.78 |

|            |            |
|------------|------------|
| 5624414.86 | 5591409.23 |
| 5624414.77 | 5591422.31 |
| 5624415.31 | 5591428.31 |
| 5624415.80 | 5591433.58 |
| 5624416.64 | 5591436.55 |
| 5624417.29 | 5591439.20 |
| 5624426.62 | 5591454.56 |
| 5624429.14 | 5591457.01 |
| 5624433.95 | 5591461.71 |
| 5624442.60 | 5591448.35 |
| 5624444.43 | 5591446.41 |
| 5624448.11 | 5591441.05 |
| 5624461.52 | 5591421.48 |
| 5624472.24 | 5591426.66 |
| 5624471.72 | 5591431.62 |
| 5624480.13 | 5591432.52 |
| 5624480.62 | 5591427.55 |
| 5624490.06 | 5591428.73 |
| 5624488.89 | 5591440.47 |
| 5624521.82 | 5591451.97 |
| 5624527.36 | 5591436.78 |
| 5624563.61 | 5591449.19 |
| 5624579.85 | 5591441.00 |
| 5624571.63 | 5591417.10 |
| 5624570.38 | 5591403.72 |
| 5624570.26 | 5591402.86 |
| 5624569.55 | 5591397.61 |
| 5624558.37 | 5591377.97 |
| 5624558.53 | 5591363.70 |
| 5624546.17 | 5591354.00 |
| 5624546.70 | 5591347.39 |
| 5624549.96 | 5591307.19 |
| 5624551.23 | 5591289.72 |
| 5624554.96 | 5591272.83 |
| 5624560.57 | 5591256.69 |

|            |            |
|------------|------------|
| 5624569.68 | 5591241.93 |
| 5624580.31 | 5591227.77 |
| 5624593.05 | 5591214.67 |
| 5624605.91 | 5591201.45 |
| 5624617.04 | 5591187.69 |
| 5624623.62 | 5591173.13 |
| 5624633.15 | 5591182.35 |
| 5624638.39 | 5591185.81 |
| 5624646.88 | 5591186.30 |
| 5624654.42 | 5591184.26 |
| 5624684.83 | 5591173.34 |
| 5624690.56 | 5591185.40 |
| 5624693.34 | 5591184.30 |
| 5624697.91 | 5591182.73 |
| 5624713.23 | 5591177.20 |
| 5624717.31 | 5591175.61 |
| 5624721.93 | 5591173.84 |
| 5624736.69 | 5591166.98 |
| 5624740.93 | 5591164.74 |
| 5624749.31 | 5591162.14 |
| 5624758.18 | 5591158.15 |
| 5624762.33 | 5591154.61 |
| 5624769.91 | 5591159.45 |
| 5624775.11 | 5591156.96 |
| 5624777.83 | 5591153.05 |
| 5624783.18 | 5591141.71 |
| 5624807.48 | 5591121.49 |
| 5624821.92 | 5591108.01 |
| 5624831.18 | 5591099.48 |
| 5624837.85 | 5591093.35 |
| 5624840.18 | 5591090.94 |
| 5624842.04 | 5591089.02 |
| 5624846.20 | 5591084.74 |
| 5624875.91 | 5591054.12 |
| 5624879.36 | 5591049.20 |

|            |            |
|------------|------------|
| 5624894.48 | 5591027.63 |
| 5624917.49 | 5590993.26 |
| 5624919.75 | 5590994.46 |
| 5624915.08 | 5590986.12 |
| 5624904.44 | 5590967.11 |
| 5624913.06 | 5590965.00 |
| 5624920.18 | 5590960.98 |
| 5624926.20 | 5590956.36 |
| 5624950.80 | 5590920.17 |
| 5624952.26 | 5590912.02 |
| 5624951.46 | 5590902.67 |
| 5624954.06 | 5590900.53 |
| 5624978.96 | 5590879.66 |
| 5624982.82 | 5590876.96 |
| 5624988.30 | 5590880.53 |
| 5624992.51 | 5590880.46 |
| 5624996.00 | 5590878.63 |
| 5625017.22 | 5590852.88 |
| 5625029.25 | 5590836.87 |
| 5625052.77 | 5590804.56 |
| 5625065.56 | 5590789.20 |
| 5625078.96 | 5590774.35 |
| 5625099.59 | 5590753.23 |
| 5625114.82 | 5590738.88 |
| 5625121.02 | 5590733.48 |
| 5625129.17 | 5590726.34 |
| 5625152.90 | 5590708.02 |
| 5625176.65 | 5590689.68 |
| 5625206.37 | 5590667.66 |
| 5625245.99 | 5590638.30 |
| 5625276.09 | 5590613.49 |
| 5625305.46 | 5590589.28 |
| 5625324.93 | 5590573.60 |
| 5625345.52 | 5590555.89 |
| 5625362.21 | 5590541.45 |

|            |            |
|------------|------------|
| 5625366.41 | 5590537.46 |
| 5625378.68 | 5590522.28 |
| 5625389.02 | 5590504.98 |
| 5625397.68 | 5590487.07 |
| 5625399.17 | 5590482.55 |
| 5625403.90 | 5590468.16 |
| 5625406.48 | 5590448.48 |
| 5625407.51 | 5590434.23 |
| 5625394.05 | 5590417.03 |
| 5625377.10 | 5590399.63 |
| 5625355.83 | 5590371.49 |
| 5625397.67 | 5590338.56 |
| 5625402.86 | 5590335.89 |
| 5625404.12 | 5590337.26 |
| 5625416.54 | 5590326.14 |
| 5625415.36 | 5590324.71 |
| 5625409.00 | 5590286.64 |
| 5625410.23 | 5590205.60 |
| 5625410.61 | 5590179.73 |
| 5625421.87 | 5590174.03 |
| 5625430.60 | 5590169.60 |
| 5625441.61 | 5590164.36 |
| 5625468.37 | 5590126.10 |
| 5625480.83 | 5590064.55 |
| 5625503.02 | 5590044.34 |
| 5625537.83 | 5590041.93 |
| 5625542.58 | 5590040.78 |
| 5625547.21 | 5590039.89 |
| 5625552.63 | 5590038.99 |
| 5625568.63 | 5590026.67 |
| 5625618.96 | 5589987.09 |
| 5625626.47 | 5589981.97 |
| 5625635.32 | 5589976.52 |
| 5625677.91 | 5589931.94 |
| 5625689.90 | 5589923.54 |

|            |            |
|------------|------------|
| 5625706.29 | 5589911.58 |
| 5625766.63 | 5589864.21 |
| 5625783.37 | 5589851.09 |
| 5625825.83 | 5589815.80 |
| 5625825.66 | 5589809.18 |
| 5625820.43 | 5589806.33 |
| 5625827.25 | 5589794.25 |
| 5625836.59 | 5589799.49 |
| 5625840.35 | 5589800.44 |
| 5625843.71 | 5589800.68 |
| 5625847.07 | 5589799.67 |
| 5625906.87 | 5589764.77 |
| 5625973.96 | 5589736.81 |
| 5626007.02 | 5589728.95 |
| 5626036.55 | 5589718.02 |
| 5626082.41 | 5589714.04 |
| 5626093.63 | 5589703.64 |
| 5626104.22 | 5589690.94 |
| 5626111.71 | 5589677.08 |
| 5626118.80 | 5589663.98 |
| 5626130.01 | 5589648.07 |
| 5626144.57 | 5589632.93 |
| 5626187.84 | 5589601.01 |
| 5626202.60 | 5589587.89 |
| 5626215.89 | 5589572.98 |
| 5626223.68 | 5589557.47 |
| 5626229.89 | 5589542.64 |
| 5626229.71 | 5589534.63 |
| 5626235.61 | 5589474.78 |
| 5626240.00 | 5589432.94 |
| 5626243.09 | 5589409.07 |
| 5626248.11 | 5589380.50 |
| 5626266.98 | 5589306.36 |
| 5626269.99 | 5589306.97 |
| 5626272.44 | 5589298.25 |

|            |            |
|------------|------------|
| 5626269.19 | 5589297.87 |
| 5626272.70 | 5589284.45 |
| 5626278.49 | 5589263.12 |
| 5626286.77 | 5589224.80 |
| 5626294.28 | 5589184.88 |
| 5626300.23 | 5589139.35 |
| 5626302.17 | 5589097.09 |
| 5626301.46 | 5589091.67 |
| 5626300.47 | 5589082.26 |
| 5626302.46 | 5589070.03 |
| 5626305.02 | 5589037.35 |
| 5626304.06 | 5589019.93 |
| 5626302.61 | 5589007.27 |
| 5626297.93 | 5589000.71 |
| 5626291.62 | 5588995.46 |
| 5626289.29 | 5588992.16 |
| 5626288.02 | 5588989.05 |
| 5626286.70 | 5588984.42 |
| 5626287.12 | 5588979.85 |
| 5626287.80 | 5588976.47 |
| 5626291.42 | 5588968.94 |
| 5626291.66 | 5588966.72 |
| 5626293.92 | 5588957.73 |
| 5626290.61 | 5588949.20 |
| 5626279.61 | 5588900.14 |
| 5626272.42 | 5588863.63 |
| 5626254.02 | 5588866.13 |
| 5626249.42 | 5588866.88 |
| 5626250.50 | 5588876.92 |
| 5626243.54 | 5588877.67 |
| 5626238.73 | 5588878.32 |
| 5626236.25 | 5588878.70 |
| 5626233.18 | 5588879.19 |
| 5626229.72 | 5588879.73 |
| 5626213.34 | 5588881.70 |

|            |            |
|------------|------------|
| 5626203.90 | 5588883.19 |
| 5626192.81 | 5588884.20 |
| 5626175.28 | 5588887.34 |
| 5626173.87 | 5588883.38 |
| 5626169.98 | 5588870.42 |
| 5626168.63 | 5588866.07 |
| 5626169.47 | 5588861.07 |
| 5626164.83 | 5588847.29 |
| 5626152.61 | 5588850.26 |
| 5626147.47 | 5588841.83 |
| 5626138.55 | 5588811.95 |
| 5626136.60 | 5588812.21 |
| 5626130.61 | 5588805.49 |
| 5626130.34 | 5588779.84 |
| 5626116.10 | 5588779.85 |
| 5626114.74 | 5588787.38 |
| 5626106.94 | 5588792.07 |
| 5626023.86 | 5588684.92 |
| 5625995.23 | 5588667.93 |
| 5625993.07 | 5588665.65 |
| 5625982.52 | 5588646.22 |
| 5625955.66 | 5588635.35 |
| 5625961.49 | 5588622.62 |
| 5625946.44 | 5588610.44 |
| 5625940.25 | 5588600.52 |
| 5625941.14 | 5588599.97 |
| 5625933.95 | 5588587.51 |
| 5625902.75 | 5588534.13 |
| 5625893.68 | 5588515.24 |
| 5625871.25 | 5588486.32 |
| 5625870.52 | 5588492.29 |
| 5625859.56 | 5588476.68 |
| 5625834.40 | 5588432.47 |
| 5625807.25 | 5588395.49 |
| 5625795.29 | 5588381.73 |

|            |            |
|------------|------------|
| 5625783.06 | 5588368.87 |
| 5625762.85 | 5588348.40 |
| 5625749.19 | 5588337.10 |
| 5625725.64 | 5588320.51 |
| 5625716.54 | 5588314.30 |
| 5625697.45 | 5588302.78 |
| 5625693.39 | 5588306.76 |
| 5625662.80 | 5588287.84 |
| 5625672.21 | 5588270.69 |
| 5625576.99 | 5588229.26 |
| 5625470.77 | 5588175.75 |
| 5625451.53 | 5588162.57 |
| 5625418.95 | 5588133.88 |
| 5625393.41 | 5588106.37 |
| 5625374.22 | 5588083.46 |
| 5625347.87 | 5588049.88 |
| 5625322.39 | 5588030.39 |
| 5625319.33 | 5588033.08 |
| 5625312.91 | 5588038.70 |
| 5625294.29 | 5588018.37 |
| 5625291.28 | 5588021.41 |
| 5625301.47 | 5588032.43 |
| 5625297.40 | 5588036.55 |
| 5625353.48 | 5588097.49 |
| 5625373.16 | 5588119.64 |
| 5625379.18 | 5588125.69 |
| 5625396.99 | 5588144.77 |
| 5625405.00 | 5588153.37 |
| 5625411.13 | 5588159.19 |
| 5625424.69 | 5588171.31 |
| 5625436.94 | 5588181.51 |
| 5625451.31 | 5588192.68 |
| 5625444.83 | 5588207.39 |
| 5625441.47 | 5588215.03 |
| 5625279.96 | 5588141.80 |

|            |            |
|------------|------------|
| 5625273.23 | 5588137.39 |
| 5625217.45 | 5588079.58 |
| 5625222.49 | 5588104.88 |
| 5625224.72 | 5588117.81 |
| 5625211.14 | 5588130.35 |
| 5625195.95 | 5588138.30 |
| 5625191.69 | 5588139.69 |
| 5625187.47 | 5588138.55 |
| 5625165.70 | 5588144.66 |
| 5625155.45 | 5588117.99 |
| 5625135.41 | 5588104.24 |
| 5625103.43 | 5588082.27 |
| 5625078.71 | 5588073.37 |
| 5625068.27 | 5588069.40 |
| 5625062.42 | 5588066.28 |
| 5625044.86 | 5588057.59 |
| 5625033.20 | 5588051.30 |
| 5625025.01 | 5588048.48 |
| 5624984.45 | 5588027.22 |
| 5624989.42 | 5588040.09 |
| 5624966.01 | 5588026.66 |
| 5624965.01 | 5588028.39 |
| 5624958.07 | 5588024.40 |
| 5624959.07 | 5588022.67 |
| 5624940.16 | 5588011.84 |
| 5624935.57 | 5588010.15 |
| 5624934.86 | 5588012.03 |
| 5624927.38 | 5588009.18 |
| 5624928.09 | 5588007.32 |
| 5624898.18 | 5587995.96 |
| 5624897.46 | 5587997.84 |
| 5624889.99 | 5587995.00 |
| 5624890.68 | 5587993.14 |
| 5624828.05 | 5587969.38 |
| 5624825.79 | 5587961.96 |

|            |            |
|------------|------------|
| 5624814.58 | 5587957.72 |
| 5624820.71 | 5587941.86 |
| 5624813.55 | 5587910.68 |
| 5624813.44 | 5587902.22 |
| 5624811.45 | 5587902.25 |
| 5624811.33 | 5587894.24 |
| 5624813.33 | 5587894.22 |
| 5624812.92 | 5587864.53 |
| 5624786.40 | 5587853.67 |
| 5624785.64 | 5587855.52 |
| 5624778.24 | 5587852.50 |
| 5624778.99 | 5587850.65 |
| 5624749.39 | 5587838.51 |
| 5624748.63 | 5587840.36 |
| 5624741.23 | 5587837.33 |
| 5624741.98 | 5587835.48 |
| 5624712.38 | 5587823.35 |
| 5624711.61 | 5587825.19 |
| 5624704.22 | 5587822.17 |
| 5624704.98 | 5587820.31 |
| 5624675.37 | 5587808.19 |
| 5624674.61 | 5587810.04 |
| 5624667.21 | 5587807.00 |
| 5624667.97 | 5587805.15 |
| 5624638.35 | 5587793.03 |
| 5624637.61 | 5587794.88 |
| 5624630.19 | 5587791.84 |
| 5624630.95 | 5587790.00 |
| 5624611.80 | 5587782.73 |
| 5624612.99 | 5587818.89 |
| 5624569.34 | 5587801.47 |
| 5624532.12 | 5587786.59 |
| 5624483.66 | 5587767.82 |
| 5624461.88 | 5587756.44 |
| 5624467.35 | 5587739.61 |

|            |            |
|------------|------------|
| 5624465.73 | 5587739.17 |
| 5624433.61 | 5587726.05 |
| 5624416.78 | 5587687.32 |
| 5624427.59 | 5587658.56 |
| 5624431.42 | 5587648.57 |
| 5624496.95 | 5587605.57 |
| 5624505.98 | 5587599.61 |
| 5624568.60 | 5587558.34 |
| 5624571.15 | 5587552.42 |
| 5624613.64 | 5587558.71 |
| 5624623.01 | 5587559.45 |
| 5624659.89 | 5587566.22 |
| 5624703.84 | 5587570.11 |
| 5624713.42 | 5587568.87 |
| 5624723.13 | 5587567.73 |
| 5624748.40 | 5587561.20 |
| 5624763.74 | 5587560.42 |
| 5624775.36 | 5587559.83 |
| 5624779.70 | 5587559.60 |
| 5624818.02 | 5587557.65 |
| 5624875.56 | 5587557.35 |
| 5624878.12 | 5587557.34 |
| 5624886.71 | 5587535.88 |
| 5624894.11 | 5587517.45 |
| 5624909.47 | 5587481.99 |
| 5624922.79 | 5587470.19 |
| 5624928.92 | 5587459.88 |
| 5624936.64 | 5587456.95 |
| 5624987.18 | 5587477.50 |
| 5625045.97 | 5587443.79 |
| 5625099.15 | 5587410.82 |
| 5625105.29 | 5587439.27 |
| 5625108.25 | 5587452.99 |
| 5625150.09 | 5587447.88 |
| 5625190.68 | 5587441.93 |

|            |            |
|------------|------------|
| 5625194.25 | 5587468.78 |
| 5625218.25 | 5587463.21 |
| 5625242.26 | 5587457.66 |
| 5625243.24 | 5587461.61 |
| 5625247.90 | 5587480.40 |
| 5625251.69 | 5587479.06 |
| 5625293.26 | 5587469.51 |
| 5625341.25 | 5587458.20 |
| 5625343.87 | 5587457.08 |
| 5625347.96 | 5587466.62 |
| 5625382.52 | 5587471.31 |
| 5625438.35 | 5587490.11 |
| 5625446.56 | 5587493.85 |
| 5625453.79 | 5587495.65 |
| 5625457.74 | 5587496.33 |
| 5625464.52 | 5587497.38 |
| 5625468.43 | 5587497.90 |
| 5625472.89 | 5587498.28 |
| 5625480.07 | 5587498.66 |
| 5625497.96 | 5587499.50 |
| 5625523.16 | 5587500.59 |
| 5625547.87 | 5587501.62 |
| 5625566.96 | 5587502.70 |
| 5625569.49 | 5587503.98 |
| 5625579.44 | 5587501.76 |
| 5625581.30 | 5587502.06 |
| 5625607.32 | 5587504.28 |
| 5625610.49 | 5587504.32 |
| 5625613.70 | 5587504.35 |
| 5625615.13 | 5587504.37 |
| 5625616.49 | 5587504.36 |
| 5625622.29 | 5587504.17 |
| 5625628.68 | 5587504.21 |
| 5625635.74 | 5587504.38 |
| 5625642.65 | 5587504.37 |



|            |            |
|------------|------------|
| 5625649.50 | 5587504.47 |
| 5625656.79 | 5587504.51 |
| 5625663.64 | 5587504.94 |
| 5625670.49 | 5587505.88 |
| 5625676.99 | 5587506.77 |
| 5625684.20 | 5587507.74 |
| 5625691.02 | 5587508.71 |
| 5625698.40 | 5587509.73 |
| 5625708.77 | 5587510.84 |
| 5625721.24 | 5587511.60 |
| 5625730.23 | 5587512.14 |
| 5625733.19 | 5587510.92 |
| 5625776.54 | 5587494.68 |
| 5625777.37 | 5587494.50 |
| 5625778.31 | 5587494.11 |
| 5625793.47 | 5587521.98 |
| 5625797.50 | 5587528.61 |
| 5625803.72 | 5587536.85 |
| 5625845.49 | 5587584.92 |
| 5625859.46 | 5587601.96 |
| 5625868.16 | 5587612.97 |
| 5625878.30 | 5587628.42 |
| 5625885.51 | 5587640.39 |
| 5625894.68 | 5587636.26 |
| 5625905.99 | 5587632.79 |
| 5625907.88 | 5587632.53 |
| 5625918.96 | 5587629.87 |
| 5625921.02 | 5587629.21 |
| 5625927.06 | 5587626.25 |
| 5625931.63 | 5587631.73 |
| 5625947.96 | 5587647.15 |
| 5625948.74 | 5587646.83 |
| 5625954.32 | 5587652.05 |
| 5625955.32 | 5587651.00 |
| 5625973.88 | 5587667.38 |

|            |            |
|------------|------------|
| 5625973.30 | 5587668.02 |
| 5625980.30 | 5587674.62 |
| 5625983.87 | 5587670.87 |
| 5625984.96 | 5587671.91 |
| 5625988.04 | 5587668.70 |
| 5625989.85 | 5587667.07 |
| 5625993.58 | 5587671.71 |
| 5625999.18 | 5587669.50 |
| 5626000.11 | 5587672.70 |
| 5626004.60 | 5587680.89 |
| 5626010.13 | 5587688.83 |
| 5626013.90 | 5587694.28 |
| 5626029.32 | 5587714.61 |
| 5626031.14 | 5587716.50 |
| 5626032.18 | 5587717.57 |
| 5626038.55 | 5587723.57 |
| 5626043.20 | 5587727.94 |
| 5626046.32 | 5587730.79 |
| 5626051.86 | 5587734.50 |
| 5626052.46 | 5587735.05 |
| 5626063.51 | 5587745.84 |
| 5626066.79 | 5587768.20 |
| 5626055.23 | 5587773.84 |
| 5626064.11 | 5587801.79 |
| 5626066.37 | 5587805.49 |
| 5626072.35 | 5587823.63 |
| 5626040.26 | 5587831.32 |
| 5626050.91 | 5587866.93 |
| 5626087.62 | 5587851.82 |
| 5626088.26 | 5587851.47 |
| 5626103.82 | 5587881.10 |
| 5626108.11 | 5587878.49 |
| 5626111.06 | 5587883.39 |
| 5626103.32 | 5587887.38 |
| 5626108.46 | 5587896.80 |

|            |            |
|------------|------------|
| 5626121.74 | 5587889.12 |
| 5626123.24 | 5587892.61 |
| 5626132.17 | 5587913.52 |
| 5626134.45 | 5587918.85 |
| 5626136.55 | 5587924.49 |
| 5626141.08 | 5587924.60 |
| 5626143.32 | 5587930.68 |
| 5626147.73 | 5587942.68 |
| 5626152.61 | 5587957.91 |
| 5626142.50 | 5587954.70 |
| 5626128.60 | 5587960.14 |
| 5626120.27 | 5587963.40 |
| 5626105.52 | 5587967.51 |
| 5626119.16 | 5588014.18 |
| 5626124.20 | 5588020.75 |
| 5626130.48 | 5588043.82 |
| 5626131.02 | 5588045.58 |
| 5626150.39 | 5588038.87 |
| 5626158.78 | 5588035.79 |
| 5626169.82 | 5588070.35 |
| 5626147.86 | 5588077.38 |
| 5626154.00 | 5588094.57 |
| 5626151.44 | 5588095.49 |
| 5626153.07 | 5588100.63 |
| 5626148.44 | 5588102.10 |
| 5626151.37 | 5588112.10 |
| 5626160.59 | 5588143.48 |
| 5626162.92 | 5588151.24 |
| 5626164.76 | 5588151.66 |
| 5626165.30 | 5588151.79 |
| 5626170.08 | 5588167.59 |
| 5626171.15 | 5588174.19 |
| 5626127.30 | 5588181.43 |
| 5626120.72 | 5588182.39 |
| 5626114.04 | 5588183.46 |

|            |            |
|------------|------------|
| 5626115.29 | 5588204.11 |
| 5626134.71 | 5588209.33 |
| 5626147.84 | 5588214.03 |
| 5626145.09 | 5588224.85 |
| 5626145.75 | 5588228.75 |
| 5626148.37 | 5588235.70 |
| 5626119.79 | 5588248.68 |
| 5626115.63 | 5588250.11 |
| 5626070.01 | 5588267.78 |
| 5626065.30 | 5588269.63 |
| 5626053.02 | 5588274.67 |
| 5626040.20 | 5588279.82 |
| 5626025.92 | 5588285.54 |
| 5626035.13 | 5588315.77 |
| 5626035.02 | 5588318.04 |
| 5626036.15 | 5588320.61 |
| 5626070.06 | 5588318.91 |
| 5626079.90 | 5588317.61 |
| 5626088.86 | 5588316.52 |
| 5626108.30 | 5588314.93 |
| 5626121.77 | 5588312.54 |
| 5626138.18 | 5588310.76 |
| 5626150.56 | 5588309.74 |
| 5626169.37 | 5588307.88 |
| 5626187.12 | 5588306.28 |
| 5626206.07 | 5588303.83 |
| 5626224.26 | 5588301.78 |
| 5626228.54 | 5588301.67 |
| 5626231.49 | 5588304.62 |
| 5626248.87 | 5588301.95 |
| 5626267.35 | 5588297.38 |
| 5626269.05 | 5588296.96 |
| 5626285.92 | 5588291.24 |
| 5626291.00 | 5588303.34 |
| 5626292.89 | 5588302.55 |

|            |            |
|------------|------------|
| 5626310.72 | 5588294.70 |
| 5626333.13 | 5588283.45 |
| 5626331.63 | 5588279.18 |
| 5626317.34 | 5588252.06 |
| 5626315.06 | 5588247.86 |
| 5626309.86 | 5588238.13 |
| 5626314.98 | 5588237.49 |
| 5626331.81 | 5588233.60 |
| 5626342.53 | 5588231.12 |
| 5626338.60 | 5588207.02 |
| 5626338.08 | 5588202.73 |
| 5626336.83 | 5588195.95 |
| 5626335.63 | 5588189.45 |
| 5626333.91 | 5588179.07 |
| 5626332.74 | 5588171.77 |
| 5626344.17 | 5588169.85 |
| 5626341.87 | 5588157.66 |
| 5626345.92 | 5588156.63 |
| 5626366.66 | 5588138.08 |
| 5626369.78 | 5588127.04 |
| 5626403.36 | 5588139.24 |
| 5626412.93 | 5588118.47 |
| 5626402.81 | 5588105.14 |
| 5626427.58 | 5588082.17 |
| 5626413.32 | 5588064.30 |
| 5626371.32 | 5588084.74 |
| 5626354.40 | 5588053.03 |
| 5626340.80 | 5588018.23 |
| 5626338.96 | 5588013.54 |
| 5626333.93 | 5588000.61 |
| 5626320.97 | 5587980.27 |
| 5626330.19 | 5587973.04 |
| 5626333.77 | 5587970.24 |
| 5626349.57 | 5587953.17 |
| 5626363.84 | 5587939.57 |

|            |            |
|------------|------------|
| 5626338.34 | 5587895.72 |
| 5626326.63 | 5587881.52 |
| 5626331.63 | 5587874.25 |
| 5626326.39 | 5587869.12 |
| 5626307.36 | 5587848.48 |
| 5626280.94 | 5587862.07 |
| 5626255.04 | 5587878.97 |
| 5626246.19 | 5587868.54 |
| 5626244.50 | 5587865.59 |
| 5626232.16 | 5587851.53 |
| 5626229.29 | 5587854.02 |
| 5626216.49 | 5587840.13 |
| 5626222.77 | 5587834.00 |
| 5626213.64 | 5587820.83 |
| 5626196.57 | 5587836.34 |
| 5626189.77 | 5587822.38 |
| 5626189.50 | 5587821.86 |
| 5626184.16 | 5587811.30 |
| 5626177.39 | 5587797.94 |
| 5626161.28 | 5587804.51 |
| 5626157.21 | 5587794.46 |
| 5626155.30 | 5587790.47 |
| 5626152.23 | 5587785.39 |
| 5626143.14 | 5587772.28 |
| 5626146.10 | 5587765.74 |
| 5626150.82 | 5587765.94 |
| 5626179.15 | 5587769.78 |
| 5626182.45 | 5587770.05 |
| 5626184.17 | 5587765.96 |
| 5626187.84 | 5587760.44 |
| 5626191.75 | 5587754.55 |
| 5626193.66 | 5587739.22 |
| 5626193.48 | 5587736.38 |
| 5626187.68 | 5587729.77 |
| 5626162.07 | 5587700.44 |

|            |            |
|------------|------------|
| 5626205.77 | 5587660.43 |
| 5626235.42 | 5587628.54 |
| 5626237.31 | 5587625.93 |
| 5626262.97 | 5587543.94 |
| 5626267.22 | 5587531.52 |
| 5626287.01 | 5587480.55 |
| 5626287.75 | 5587475.94 |
| 5626293.00 | 5587476.93 |
| 5626294.02 | 5587472.34 |
| 5626296.04 | 5587463.21 |
| 5626298.10 | 5587439.95 |
| 5626301.35 | 5587427.15 |
| 5626394.02 | 5587480.36 |
| 5626402.48 | 5587457.05 |
| 5626408.93 | 5587455.37 |
| 5626414.64 | 5587455.95 |
| 5626419.63 | 5587459.17 |
| 5626429.96 | 5587472.54 |
| 5626439.93 | 5587480.86 |
| 5626458.01 | 5587493.17 |
| 5626501.22 | 5587520.29 |
| 5626504.39 | 5587521.85 |
| 5626519.32 | 5587479.78 |
| 5626564.73 | 5587556.75 |
| 5626584.89 | 5587546.62 |
| 5626620.91 | 5587526.23 |
| 5626627.36 | 5587534.46 |
| 5626636.26 | 5587547.36 |
| 5626662.32 | 5587578.00 |
| 5626726.45 | 5587641.15 |
| 5626723.14 | 5587647.96 |
| 5626725.88 | 5587664.84 |
| 5626720.94 | 5587693.78 |
| 5626711.40 | 5587720.28 |
| 5626693.56 | 5587756.41 |

|            |            |
|------------|------------|
| 5626680.13 | 5587779.81 |
| 5626671.79 | 5587800.61 |
| 5626664.24 | 5587821.49 |
| 5626656.83 | 5587836.27 |
| 5626639.34 | 5587861.37 |
| 5626619.05 | 5587885.46 |
| 5626602.79 | 5587920.45 |
| 5626582.41 | 5587957.62 |
| 5626586.16 | 5587959.65 |
| 5626575.44 | 5587975.53 |
| 5626561.40 | 5587986.08 |
| 5626537.33 | 5588017.41 |
| 5626542.60 | 5588024.66 |
| 5626591.76 | 5588056.21 |
| 5626527.54 | 5588147.37 |
| 5626535.56 | 5588157.78 |
| 5626546.74 | 5588189.19 |
| 5626543.41 | 5588190.70 |
| 5626554.32 | 5588194.56 |
| 5626576.68 | 5588202.57 |
| 5626588.34 | 5588206.53 |
| 5626597.00 | 5588208.16 |
| 5626607.35 | 5588209.47 |
| 5626614.99 | 5588210.12 |
| 5626624.51 | 5588209.99 |
| 5626634.19 | 5588209.25 |
| 5626640.85 | 5588208.32 |
| 5626638.22 | 5588222.71 |
| 5626636.63 | 5588225.26 |
| 5626626.59 | 5588225.19 |
| 5626628.59 | 5588227.41 |
| 5626629.59 | 5588230.34 |
| 5626631.87 | 5588238.10 |
| 5626634.95 | 5588246.44 |
| 5626632.82 | 5588256.53 |

|            |            |
|------------|------------|
| 5626628.36 | 5588265.38 |
| 5626620.33 | 5588272.10 |
| 5626606.40 | 5588282.50 |
| 5626596.43 | 5588288.44 |
| 5626563.14 | 5588312.64 |
| 5626546.57 | 5588326.28 |
| 5626506.60 | 5588351.83 |
| 5626505.19 | 5588355.84 |
| 5626496.68 | 5588397.40 |
| 5626492.99 | 5588400.05 |
| 5626492.52 | 5588407.89 |
| 5626499.08 | 5588420.76 |
| 5626512.11 | 5588432.40 |
| 5626522.48 | 5588452.15 |
| 5626502.76 | 5588478.16 |
| 5626499.38 | 5588482.63 |
| 5626471.88 | 5588459.81 |
| 5626446.93 | 5588556.78 |
| 5626441.83 | 5588576.64 |
| 5626437.73 | 5588616.41 |
| 5626435.89 | 5588634.38 |
| 5626434.76 | 5588644.64 |
| 5626431.65 | 5588672.83 |
| 5626433.68 | 5588682.87 |
| 5626445.45 | 5588740.81 |
| 5626447.16 | 5588749.25 |
| 5626458.54 | 5588783.73 |
| 5626463.29 | 5588803.30 |
| 5626465.55 | 5588817.82 |
| 5626456.95 | 5588858.14 |
| 5626437.56 | 5588903.30 |
| 5626427.23 | 5588929.45 |
| 5626448.04 | 5588988.34 |
| 5626449.54 | 5588989.51 |
| 5626484.27 | 5589099.79 |

|            |            |
|------------|------------|
| 5626490.92 | 5589118.63 |
| 5626495.90 | 5589123.60 |
| 5626504.04 | 5589129.35 |
| 5626511.44 | 5589138.79 |
| 5626522.45 | 5589168.76 |
| 5626535.62 | 5589205.41 |
| 5626558.88 | 5589272.08 |
| 5626567.65 | 5589277.94 |
| 5626578.28 | 5589308.65 |
| 5626594.55 | 5589335.20 |
| 5626629.65 | 5589366.25 |
| 5626632.90 | 5589373.12 |
| 5626640.65 | 5589379.78 |
| 5626664.37 | 5589400.11 |
| 5626769.84 | 5589490.55 |
| 5626788.72 | 5589501.01 |
| 5626810.09 | 5589506.43 |
| 5626819.33 | 5589503.16 |
| 5626840.42 | 5589519.53 |
| 5626907.25 | 5589532.07 |
| 5626961.59 | 5589534.71 |
| 5626964.03 | 5589523.84 |
| 5626964.71 | 5589520.79 |
| 5626966.93 | 5589499.17 |
| 5626967.44 | 5589494.21 |
| 5626969.72 | 5589471.83 |
| 5626979.98 | 5589481.79 |
| 5627019.94 | 5589520.00 |
| 5627021.39 | 5589521.38 |
| 5627034.26 | 5589529.70 |
| 5627042.64 | 5589494.83 |
| 5627040.30 | 5589473.43 |
| 5627029.25 | 5589470.83 |
| 5626987.12 | 5589440.09 |
| 5626984.81 | 5589438.67 |

|            |            |
|------------|------------|
| 5626968.57 | 5589423.33 |
| 5626952.43 | 5589403.46 |
| 5626919.17 | 5589352.86 |
| 5626906.03 | 5589329.95 |
| 5626899.27 | 5589313.69 |
| 5626887.52 | 5589278.37 |
| 5626878.37 | 5589240.71 |
| 5626899.39 | 5589234.41 |
| 5626914.73 | 5589228.41 |
| 5626919.16 | 5589226.67 |
| 5626934.13 | 5589222.87 |
| 5626942.97 | 5589220.05 |
| 5626952.80 | 5589235.03 |
| 5626965.32 | 5589254.88 |
| 5626974.92 | 5589270.04 |
| 5626985.71 | 5589289.38 |
| 5626988.44 | 5589293.64 |
| 5626993.50 | 5589291.00 |
| 5627005.92 | 5589277.84 |
| 5627023.01 | 5589280.23 |
| 5627023.77 | 5589271.71 |
| 5627026.15 | 5589254.51 |
| 5627028.56 | 5589243.74 |
| 5627033.40 | 5589225.89 |
| 5627047.15 | 5589230.94 |
| 5627079.00 | 5589242.79 |
| 5627082.45 | 5589244.07 |
| 5627084.67 | 5589244.23 |
| 5627086.87 | 5589243.66 |
| 5627095.76 | 5589233.84 |
| 5627105.45 | 5589224.68 |
| 5627108.95 | 5589221.85 |
| 5627111.16 | 5589221.51 |
| 5627125.64 | 5589224.18 |
| 5627142.46 | 5589181.73 |

|            |            |
|------------|------------|
| 5627144.79 | 5589182.45 |
| 5627158.03 | 5589153.57 |
| 5627179.97 | 5589177.52 |
| 5627187.44 | 5589186.29 |
| 5627202.59 | 5589202.65 |
| 5627204.05 | 5589233.58 |
| 5627198.86 | 5589237.79 |
| 5627194.04 | 5589252.91 |
| 5627191.45 | 5589256.54 |
| 5627179.62 | 5589291.05 |
| 5627174.29 | 5589306.62 |
| 5627174.37 | 5589308.74 |
| 5627173.60 | 5589311.65 |
| 5627171.55 | 5589314.51 |
| 5627163.44 | 5589337.31 |
| 5627156.10 | 5589357.87 |
| 5627153.52 | 5589365.10 |
| 5627149.19 | 5589377.28 |
| 5627141.26 | 5589399.53 |
| 5627133.26 | 5589421.95 |
| 5627121.18 | 5589455.85 |
| 5627116.00 | 5589472.47 |
| 5627113.31 | 5589481.06 |
| 5627108.64 | 5589496.04 |
| 5627108.26 | 5589496.85 |
| 5627099.26 | 5589517.04 |
| 5627118.65 | 5589528.59 |
| 5627169.66 | 5589535.70 |
| 5627247.63 | 5589546.55 |
| 5627298.82 | 5589568.48 |
| 5627409.46 | 5589596.70 |
| 5627416.34 | 5589599.19 |
| 5627417.21 | 5589596.47 |
| 5627419.72 | 5589591.97 |
| 5627422.40 | 5589589.41 |

|            |            |
|------------|------------|
| 5627425.28 | 5589587.67 |
| 5627428.85 | 5589587.10 |
| 5627423.65 | 5589603.98 |
| 5627458.95 | 5589614.13 |
| 5627463.90 | 5589616.06 |
| 5627507.76 | 5589637.02 |
| 5627517.51 | 5589641.68 |
| 5627522.00 | 5589631.36 |
| 5627525.99 | 5589622.18 |
| 5627526.79 | 5589620.33 |
| 5627565.73 | 5589642.10 |
| 5627602.38 | 5589655.71 |
| 5627605.59 | 5589698.86 |
| 5627615.01 | 5589708.94 |
| 5627623.12 | 5589715.28 |
| 5627646.51 | 5589732.79 |
| 5627659.24 | 5589744.93 |
| 5627667.91 | 5589745.33 |
| 5627662.32 | 5589723.95 |
| 5627657.55 | 5589698.42 |
| 5627672.92 | 5589679.18 |
| 5627683.45 | 5589656.78 |
| 5627695.20 | 5589638.29 |
| 5627696.31 | 5589636.53 |
| 5627699.82 | 5589631.13 |
| 5627703.70 | 5589625.14 |
| 5627721.28 | 5589603.77 |
| 5627726.69 | 5589598.67 |
| 5627688.80 | 5589571.15 |
| 5627680.35 | 5589565.02 |
| 5627675.73 | 5589561.66 |
| 5627673.29 | 5589559.90 |
| 5627623.53 | 5589524.05 |
| 5627615.21 | 5589513.78 |
| 5627607.88 | 5589505.22 |

|            |            |
|------------|------------|
| 5627658.22 | 5589460.72 |
| 5627709.43 | 5589416.56 |
| 5627716.02 | 5589412.67 |
| 5627726.70 | 5589406.38 |
| 5627744.18 | 5589398.87 |
| 5627779.13 | 5589391.45 |
| 5627806.11 | 5589382.95 |
| 5627798.16 | 5589371.49 |
| 5627790.26 | 5589359.80 |
| 5627788.66 | 5589357.42 |
| 5627785.11 | 5589352.16 |
| 5627781.20 | 5589346.79 |
| 5627779.71 | 5589344.73 |
| 5627777.38 | 5589340.87 |
| 5627771.62 | 5589331.88 |
| 5627765.97 | 5589323.25 |
| 5627782.35 | 5589312.83 |
| 5627799.00 | 5589302.78 |
| 5627804.08 | 5589299.71 |
| 5627799.17 | 5589284.25 |
| 5627824.73 | 5589292.27 |
| 5627828.33 | 5589293.42 |
| 5627855.66 | 5589301.71 |
| 5627861.53 | 5589303.64 |
| 5627870.08 | 5589306.30 |
| 5627887.53 | 5589312.17 |
| 5627903.15 | 5589321.65 |
| 5627910.43 | 5589316.81 |
| 5627916.34 | 5589312.94 |
| 5627921.17 | 5589322.97 |
| 5627918.62 | 5589336.93 |
| 5627917.37 | 5589343.72 |
| 5627913.03 | 5589367.40 |
| 5627914.50 | 5589369.49 |
| 5627923.96 | 5589371.58 |

|            |            |
|------------|------------|
| 5627919.78 | 5589395.15 |
| 5627925.94 | 5589396.67 |
| 5627923.45 | 5589414.18 |
| 5627901.19 | 5589409.39 |
| 5627890.40 | 5589464.90 |
| 5627888.81 | 5589472.82 |
| 5627886.36 | 5589482.28 |
| 5627883.53 | 5589493.16 |
| 5627870.66 | 5589524.45 |
| 5627866.85 | 5589533.70 |
| 5627858.67 | 5589549.25 |
| 5627870.77 | 5589573.29 |
| 5627873.02 | 5589596.22 |
| 5627861.67 | 5589630.21 |
| 5627859.90 | 5589635.84 |
| 5627858.47 | 5589663.86 |
| 5627857.94 | 5589667.02 |
| 5627855.90 | 5589679.25 |
| 5627852.14 | 5589690.04 |
| 5627846.88 | 5589705.15 |
| 5627818.50 | 5589722.75 |
| 5627813.50 | 5589731.96 |
| 5627815.28 | 5589745.72 |
| 5627807.02 | 5589757.92 |
| 5627791.95 | 5589768.44 |
| 5627774.86 | 5589804.82 |
| 5627723.55 | 5589801.32 |
| 5627720.32 | 5589804.37 |
| 5627713.89 | 5589824.60 |
| 5627745.06 | 5589868.77 |
| 5627773.94 | 5589910.96 |
| 5627784.85 | 5589926.92 |
| 5627829.55 | 5589995.41 |
| 5627837.25 | 5590006.13 |
| 5627852.23 | 5590011.27 |

|            |            |
|------------|------------|
| 5627864.64 | 5590015.53 |
| 5627937.63 | 5590040.55 |
| 5627942.58 | 5590042.25 |
| 5628021.45 | 5590057.42 |
| 5628025.17 | 5590058.14 |
| 5628056.82 | 5590064.22 |
| 5628148.87 | 5590063.03 |
| 5628152.36 | 5590062.80 |
| 5628158.39 | 5590062.18 |
| 5628200.56 | 5590057.94 |
| 5628261.18 | 5590048.85 |
| 5628280.86 | 5590061.57 |
| 5628282.81 | 5590061.83 |
| 5628283.86 | 5590061.98 |
| 5628285.75 | 5590062.23 |
| 5628292.88 | 5590048.91 |
| 5628325.56 | 5590044.19 |
| 5628350.35 | 5590040.71 |
| 5628375.12 | 5590037.76 |
| 5628378.37 | 5590037.36 |
| 5628396.30 | 5589999.21 |
| 5628404.79 | 5589981.10 |
| 5628410.04 | 5589969.92 |
| 5628436.62 | 5589913.37 |
| 5628434.02 | 5589910.57 |
| 5628433.24 | 5589906.08 |
| 5628388.81 | 5589868.60 |
| 5628387.26 | 5589867.91 |
| 5628377.20 | 5589863.41 |
| 5628366.99 | 5589847.40 |
| 5628352.61 | 5589814.99 |
| 5628351.51 | 5589810.16 |
| 5628349.65 | 5589802.00 |
| 5628321.60 | 5589793.57 |
| 5628308.61 | 5589789.67 |

|            |            |
|------------|------------|
| 5628288.78 | 5589786.21 |
| 5628280.89 | 5589784.85 |
| 5628275.24 | 5589783.85 |
| 5628276.99 | 5589777.22 |
| 5628258.25 | 5589774.91 |
| 5628233.82 | 5589765.17 |
| 5628225.56 | 5589764.65 |
| 5628221.37 | 5589765.10 |
| 5628216.46 | 5589765.07 |
| 5628163.83 | 5589764.73 |
| 5628171.85 | 5589739.41 |
| 5628191.69 | 5589676.76 |
| 5628154.55 | 5589661.95 |
| 5628158.95 | 5589641.41 |
| 5628169.37 | 5589593.76 |
| 5628128.34 | 5589578.16 |
| 5628124.94 | 5589576.87 |
| 5628091.63 | 5589564.20 |
| 5628069.12 | 5589555.65 |
| 5628064.12 | 5589553.74 |
| 5628015.18 | 5589535.14 |
| 5627995.12 | 5589533.32 |
| 5628012.63 | 5589451.77 |
| 5628016.32 | 5589439.48 |
| 5628023.54 | 5589437.16 |
| 5628025.55 | 5589428.84 |
| 5628027.34 | 5589421.38 |
| 5628032.52 | 5589399.89 |
| 5628033.85 | 5589394.44 |
| 5628035.03 | 5589389.50 |
| 5628036.57 | 5589383.11 |
| 5628037.40 | 5589379.67 |
| 5628042.59 | 5589358.14 |
| 5628043.46 | 5589354.55 |
| 5628046.06 | 5589343.77 |

|            |            |
|------------|------------|
| 5628046.73 | 5589340.05 |
| 5628062.41 | 5589259.12 |
| 5628064.95 | 5589246.01 |
| 5628072.47 | 5589207.19 |
| 5628076.23 | 5589187.86 |
| 5628076.92 | 5589172.69 |
| 5628077.77 | 5589170.67 |
| 5628078.80 | 5589168.18 |
| 5628085.65 | 5589144.92 |
| 5628098.85 | 5589100.23 |
| 5628109.99 | 5589059.82 |
| 5628118.07 | 5589027.79 |
| 5628120.14 | 5589020.11 |
| 5628122.11 | 5589012.75 |
| 5628123.03 | 5589009.30 |
| 5628124.58 | 5589003.55 |
| 5628130.80 | 5588979.85 |
| 5628138.92 | 5588947.75 |
| 5628147.17 | 5588914.61 |
| 5628153.49 | 5588884.34 |
| 5628157.14 | 5588866.90 |
| 5628162.19 | 5588847.05 |
| 5628170.44 | 5588814.58 |
| 5628182.57 | 5588768.80 |
| 5628184.19 | 5588762.71 |
| 5628193.54 | 5588723.58 |
| 5628203.46 | 5588684.20 |
| 5628205.41 | 5588676.20 |
| 5628208.46 | 5588665.00 |
| 5628209.93 | 5588659.64 |
| 5628217.14 | 5588635.18 |
| 5628224.96 | 5588605.88 |
| 5628236.94 | 5588610.50 |
| 5628238.93 | 5588610.70 |
| 5628324.94 | 5588619.29 |

|            |            |
|------------|------------|
| 5628330.54 | 5588597.34 |
| 5628338.68 | 5588570.37 |
| 5628348.11 | 5588541.46 |
| 5628356.48 | 5588515.75 |
| 5628365.70 | 5588519.15 |
| 5628382.01 | 5588527.61 |
| 5628392.81 | 5588534.47 |
| 5628384.58 | 5588539.20 |
| 5628376.48 | 5588555.69 |
| 5628373.56 | 5588561.52 |
| 5628371.14 | 5588566.36 |
| 5628369.30 | 5588570.08 |
| 5628372.05 | 5588571.54 |
| 5628371.90 | 5588588.06 |
| 5628373.00 | 5588590.34 |
| 5628371.91 | 5588612.50 |
| 5628373.44 | 5588608.89 |
| 5628379.73 | 5588610.62 |
| 5628403.84 | 5588622.39 |
| 5628411.09 | 5588625.94 |
| 5628456.63 | 5588632.37 |
| 5628463.93 | 5588633.61 |
| 5628477.94 | 5588635.39 |
| 5628480.68 | 5588636.35 |
| 5628487.55 | 5588638.79 |
| 5628493.66 | 5588644.74 |
| 5628496.18 | 5588651.38 |
| 5628508.88 | 5588639.69 |
| 5628521.20 | 5588599.50 |

|            |            |
|------------|------------|
| 5628530.72 | 5588591.57 |
| 5628548.94 | 5588605.08 |
| 5628554.93 | 5588610.02 |
| 5628567.07 | 5588613.47 |
| 5628576.68 | 5588618.02 |
| 5628588.30 | 5588624.30 |
| 5628614.38 | 5588630.22 |
| 5628619.19 | 5588631.02 |
| 5628636.25 | 5588634.09 |
| 5628637.78 | 5588634.58 |
| 5628632.83 | 5588647.98 |
| 5628664.11 | 5588659.06 |
| 5625375.65 | 5590848.84 |
| 5625364.87 | 5590839.50 |
| 5625365.07 | 5590838.18 |
| 5625332.35 | 5590809.89 |
| 5625330.30 | 5590807.57 |
| 5625324.35 | 5590798.16 |
| 5625322.69 | 5590796.31 |
| 5625289.06 | 5590758.48 |
| 5625268.27 | 5590733.71 |
| 5625257.58 | 5590745.12 |
| 5625256.21 | 5590746.84 |
| 5625234.69 | 5590732.10 |
| 5625228.35 | 5590726.04 |
| 5625225.39 | 5590728.23 |
| 5625207.91 | 5590731.86 |
| 5625184.15 | 5590750.20 |
| 5625161.72 | 5590768.39 |

|            |            |
|------------|------------|
| 5625164.78 | 5590771.61 |
| 5625170.25 | 5590777.03 |
| 5625220.32 | 5590817.65 |
| 5625227.88 | 5590822.73 |
| 5625243.56 | 5590829.85 |
| 5625244.80 | 5590822.41 |
| 5625246.22 | 5590819.00 |
| 5625252.44 | 5590810.01 |
| 5625256.89 | 5590804.38 |
| 5625262.64 | 5590795.79 |
| 5625265.76 | 5590785.17 |
| 5625283.56 | 5590802.53 |
| 5625288.10 | 5590807.56 |
| 5625310.70 | 5590832.64 |
| 5625295.48 | 5590846.62 |
| 5625298.03 | 5590850.89 |
| 5625305.96 | 5590860.08 |
| 5625308.55 | 5590858.39 |
| 5625312.24 | 5590864.21 |
| 5625312.98 | 5590863.47 |
| 5625321.03 | 5590875.52 |
| 5625331.62 | 5590891.34 |
| 5625342.10 | 5590882.85 |
| 5625353.27 | 5590874.03 |
| 5625365.58 | 5590859.90 |
| 5625365.84 | 5590860.13 |
| 5625375.65 | 5590848.84 |

g) część E7

| Współrzędne punktów granicznych obszaru |            |
|---|------------|
| X                                       | Y          |
| 5628657.52                              | 5588466.83 |
| 5628651.35                              | 5588491.38 |

|            |            |
|------------|------------|
| 5628644.13 | 5588515.32 |
| 5628613.02 | 5588517.43 |
| 5628613.34 | 5588509.00 |
| 5628596.34 | 5588505.95 |

|            |            |
|------------|------------|
| 5628576.15 | 5588502.34 |
| 5628571.74 | 5588483.47 |
| 5628570.44 | 5588478.21 |
| 5628560.20 | 5588447.26 |

|            |            |            |            |            |            |
|------------|------------|------------|------------|------------|------------|
| 5628555.24 | 5588442.74 | 5628115.30 | 5588333.10 | 5627991.82 | 5587694.85 |
| 5628540.64 | 5588437.27 | 5628116.11 | 5588328.45 | 5627989.59 | 5587608.49 |
| 5628520.40 | 5588429.00 | 5628113.80 | 5588327.67 | 5627988.70 | 5587573.90 |
| 5628507.93 | 5588429.28 | 5628118.27 | 5588304.52 | 5628002.69 | 5587573.54 |
| 5628504.06 | 5588427.90 | 5628108.14 | 5588299.26 | 5628012.69 | 5587573.28 |
| 5628481.56 | 5588418.49 | 5628108.62 | 5588298.17 | 5628030.69 | 5587572.82 |
| 5628467.52 | 5588411.77 | 5628105.12 | 5588296.55 | 5628117.95 | 5587570.57 |
| 5628463.49 | 5588404.45 | 5628106.86 | 5588289.26 | 5628116.85 | 5587557.16 |
| 5628464.92 | 5588358.46 | 5628110.22 | 5588259.17 | 5628129.14 | 5587559.20 |
| 5628449.20 | 5588355.13 | 5628029.75 | 5588245.13 | 5628197.34 | 5587556.76 |
| 5628439.98 | 5588344.52 | 5628024.00 | 5588218.50 | 5628250.00 | 5587554.87 |
| 5628414.40 | 5588315.14 | 5628021.47 | 5588203.92 | 5628258.17 | 5587554.54 |
| 5628382.62 | 5588313.89 | 5628020.06 | 5588179.70 | 5628308.92 | 5587551.65 |
| 5628371.09 | 5588313.43 | 5628019.94 | 5588169.61 | 5628315.15 | 5587611.87 |
| 5628369.39 | 5588311.15 | 5628014.19 | 5588168.98 | 5628326.27 | 5587686.00 |
| 5628362.45 | 5588315.26 | 5628011.58 | 5588130.53 | 5628331.75 | 5587728.89 |
| 5628326.19 | 5588320.95 | 5628018.64 | 5588071.13 | 5628330.67 | 5587738.65 |
| 5628313.45 | 5588320.05 | 5628021.60 | 5588058.91 | 5628331.38 | 5587814.29 |
| 5628306.79 | 5588319.57 | 5628022.02 | 5588040.60 | 5628332.10 | 5587912.83 |
| 5628301.63 | 5588313.72 | 5628021.63 | 5588031.61 | 5628330.23 | 5588009.59 |
| 5628287.95 | 5588314.65 | 5628020.07 | 5587996.35 | 5628329.91 | 5588014.73 |
| 5628287.83 | 5588311.52 | 5628014.18 | 5587971.59 | 5628326.91 | 5588049.36 |
| 5628285.94 | 5588267.40 | 5628014.38 | 5587964.63 | 5628327.15 | 5588053.32 |
| 5628284.85 | 5588267.31 | 5628012.46 | 5587952.22 | 5628434.44 | 5588043.31 |
| 5628258.97 | 5588268.22 | 5628010.40 | 5587928.16 | 5628497.09 | 5588037.00 |
| 5628259.54 | 5588349.48 | 5628007.93 | 5587923.44 | 5628565.21 | 5588048.87 |
| 5628241.95 | 5588348.00 | 5628007.37 | 5587917.53 | 5628618.51 | 5588056.39 |
| 5628202.04 | 5588344.69 | 5628003.07 | 5587878.65 | 5628673.99 | 5588064.48 |
| 5628193.98 | 5588344.02 | 5627999.53 | 5587851.39 | 5628673.69 | 5588067.85 |
| 5628183.99 | 5588343.18 | 5627998.31 | 5587839.18 | 5628668.76 | 5588106.94 |
| 5628176.67 | 5588342.36 | 5627995.38 | 5587799.53 | 5628661.00 | 5588171.40 |
| 5628154.40 | 5588339.41 | 5627995.24 | 5587796.15 | 5628659.62 | 5588210.31 |
| 5628141.24 | 5588337.67 | 5627994.83 | 5587786.35 | 5628661.05 | 5588243.70 |
| 5628130.78 | 5588337.43 | 5627994.50 | 5587778.45 | 5628663.27 | 5588317.57 |
| 5628119.77 | 5588333.48 | 5627993.04 | 5587743.71 | 5628663.36 | 5588332.48 |
| 5628119.29 | 5588334.82 | 5627992.75 | 5587740.92 | 5628663.99 | 5588418.85 |



|            |            |
|------------|------------|
| 5628663.21 | 5588449.13 |
|------------|------------|

|            |            |
|------------|------------|
| 5628657.52 | 5588466.83 |
|------------|------------|

h) część E8

| Współrzędne punktów granicznych obszaru |            |
|---|------------|
| X                                       | Y          |
| 5627476.31                              | 5588815.54 |
| 5627465.11                              | 5588812.18 |
| 5627435.60                              | 5588808.72 |
| 5627410.58                              | 5588803.67 |
| 5627371.43                              | 5588792.38 |
| 5627360.16                              | 5588783.24 |
| 5627354.03                              | 5588766.06 |
| 5627358.95                              | 5588735.98 |
| 5627158.15                              | 5588715.66 |
| 5627116.75                              | 5588710.99 |
| 5627123.75                              | 5588707.24 |
| 5627130.25                              | 5588696.84 |
| 5627132.55                              | 5588670.83 |
| 5627110.94                              | 5588636.59 |
| 5627073.79                              | 5588609.00 |
| 5627061.84                              | 5588599.50 |
| 5627012.44                              | 5588644.83 |
| 5627011.16                              | 5588662.71 |
| 5627011.41                              | 5588687.46 |
| 5627016.62                              | 5588703.18 |
| 5627022.08                              | 5588713.47 |
| 5627016.06                              | 5588720.04 |
| 5627006.61                              | 5588711.25 |
| 5627002.04                              | 5588727.66 |
| 5627007.79                              | 5588750.42 |
| 5627008.19                              | 5588751.64 |
| 5627004.70                              | 5588752.94 |
| 5626983.02                              | 5588761.00 |
| 5626965.04                              | 5588767.70 |

|            |            |
|------------|------------|
| 5626963.96 | 5588785.28 |
| 5626956.43 | 5588785.83 |
| 5626953.25 | 5588786.99 |
| 5626914.05 | 5588801.89 |
| 5626889.64 | 5588819.29 |
| 5626881.45 | 5588824.84 |
| 5626872.14 | 5588831.27 |
| 5626866.27 | 5588834.85 |
| 5626856.19 | 5588841.62 |
| 5626843.70 | 5588823.94 |
| 5626845.44 | 5588822.54 |
| 5626833.34 | 5588805.62 |
| 5626829.38 | 5588800.10 |
| 5626830.34 | 5588798.69 |
| 5626808.54 | 5588767.38 |
| 5626802.25 | 5588752.17 |
| 5626796.97 | 5588735.48 |
| 5626796.17 | 5588731.82 |
| 5626791.19 | 5588709.10 |
| 5626785.55 | 5588677.47 |
| 5626780.48 | 5588637.76 |
| 5626779.68 | 5588628.77 |
| 5626778.60 | 5588616.73 |
| 5626819.65 | 5588606.82 |
| 5626826.03 | 5588605.34 |
| 5626832.24 | 5588603.67 |
| 5626836.16 | 5588602.71 |
| 5626855.48 | 5588598.02 |
| 5626866.41 | 5588599.68 |
| 5626884.98 | 5588603.86 |
| 5626893.15 | 5588582.82 |
| 5626897.65 | 5588571.23 |

|            |            |
|------------|------------|
| 5626943.94 | 5588415.32 |
| 5626946.12 | 5588407.54 |
| 5626962.63 | 5588347.00 |
| 5626977.51 | 5588293.75 |
| 5626993.71 | 5588221.92 |
| 5627009.91 | 5588116.03 |
| 5627016.51 | 5588063.97 |
| 5627016.59 | 5588063.38 |
| 5627028.39 | 5588062.96 |
| 5627050.95 | 5588062.16 |
| 5627089.53 | 5588058.82 |
| 5627114.48 | 5588056.00 |
| 5627120.70 | 5588056.03 |
| 5627119.83 | 5588057.29 |
| 5627118.24 | 5588061.08 |
| 5627114.89 | 5588074.57 |
| 5627113.60 | 5588079.17 |
| 5627145.14 | 5588082.51 |
| 5627169.97 | 5588083.12 |
| 5627171.13 | 5588083.20 |
| 5627200.40 | 5588085.09 |
| 5627211.10 | 5588146.59 |
| 5627234.32 | 5588147.20 |
| 5627239.30 | 5588140.74 |
| 5627257.43 | 5588142.71 |
| 5627276.61 | 5588145.18 |
| 5627278.88 | 5588145.47 |
| 5627292.98 | 5588147.27 |
| 5627287.66 | 5588174.41 |
| 5627304.35 | 5588179.12 |
| 5627312.27 | 5588181.34 |
| 5627400.64 | 5588206.00 |

|            |            |
|------------|------------|
| 5627396.81 | 5588218.05 |
| 5627390.35 | 5588238.39 |
| 5627429.35 | 5588252.81 |
| 5627472.35 | 5588268.70 |
| 5627478.87 | 5588251.38 |
| 5627489.61 | 5588222.84 |
| 5627492.73 | 5588214.58 |
| 5627497.58 | 5588216.88 |
| 5627508.91 | 5588221.67 |
| 5627511.10 | 5588223.00 |
| 5627531.88 | 5588195.94 |
| 5627544.99 | 5588180.48 |
| 5627554.36 | 5588173.24 |
| 5627573.80 | 5588164.03 |
| 5627578.34 | 5588156.72 |
| 5627585.97 | 5588144.41 |
| 5627605.74 | 5588163.35 |
| 5627615.34 | 5588170.73 |
| 5627634.42 | 5588179.61 |
| 5627648.81 | 5588186.74 |
| 5627662.87 | 5588198.31 |
| 5627676.41 | 5588211.44 |
| 5627693.99 | 5588223.26 |
| 5627716.37 | 5588229.74 |
| 5627728.23 | 5588237.09 |
| 5627734.17 | 5588241.71 |
| 5627747.49 | 5588248.92 |
| 5627770.11 | 5588262.71 |

|            |            |
|------------|------------|
| 5627780.27 | 5588265.50 |
| 5627796.73 | 5588266.79 |
| 5627819.65 | 5588271.40 |
| 5627840.61 | 5588276.35 |
| 5627850.47 | 5588279.08 |
| 5627859.07 | 5588278.31 |
| 5627869.71 | 5588285.67 |
| 5627887.59 | 5588299.79 |
| 5627900.87 | 5588306.99 |
| 5627905.05 | 5588309.18 |
| 5627909.65 | 5588311.57 |
| 5627902.26 | 5588321.35 |
| 5627901.70 | 5588329.40 |
| 5627902.93 | 5588332.91 |
| 5627938.43 | 5588348.46 |
| 5627938.50 | 5588353.40 |
| 5627939.29 | 5588409.05 |
| 5627939.64 | 5588433.48 |
| 5627949.65 | 5588460.86 |
| 5627980.78 | 5588475.88 |
| 5627985.77 | 5588478.17 |
| 5627990.24 | 5588469.33 |
| 5628008.36 | 5588477.54 |
| 5627996.00 | 5588505.99 |
| 5627985.94 | 5588527.71 |
| 5627988.21 | 5588528.01 |
| 5627995.03 | 5588529.28 |
| 5627975.02 | 5588548.57 |

|            |            |
|------------|------------|
| 5627945.95 | 5588564.83 |
| 5627932.72 | 5588570.22 |
| 5627926.44 | 5588570.44 |
| 5627918.24 | 5588574.32 |
| 5627913.61 | 5588592.11 |
| 5627912.10 | 5588608.02 |
| 5627912.71 | 5588617.15 |
| 5627911.54 | 5588636.24 |
| 5627904.88 | 5588661.84 |
| 5627883.66 | 5588743.35 |
| 5627872.55 | 5588790.15 |
| 5627857.45 | 5588871.18 |
| 5627851.05 | 5588930.88 |
| 5627836.68 | 5589005.83 |
| 5627817.22 | 5589088.51 |
| 5627808.23 | 5589112.07 |
| 5627789.96 | 5589147.26 |
| 5627782.54 | 5589164.00 |
| 5627778.05 | 5589161.06 |
| 5627717.07 | 5589102.07 |
| 5627624.19 | 5589012.28 |
| 5627572.36 | 5588962.27 |
| 5627506.76 | 5588898.34 |
| 5627466.42 | 5588859.36 |
| 5627473.49 | 5588852.29 |
| 5627497.19 | 5588828.61 |
| 5627476.31 | 5588815.54 |

## i) część E9

| Współrzędne punktów granicznych obszaru |            |
|---|------------|
| X                                       | Y          |
| 5625747.03                              | 5587288.51 |
| 5625750.85                              | 5587270.95 |

|            |            |
|------------|------------|
| 5625757.79 | 5587259.74 |
| 5625757.62 | 5587254.40 |
| 5625756.39 | 5587249.94 |
| 5625757.01 | 5587234.39 |
| 5625756.51 | 5587212.65 |

|            |            |
|------------|------------|
| 5625755.99 | 5587204.63 |
| 5625756.15 | 5587203.81 |
| 5625758.87 | 5587199.62 |
| 5625757.33 | 5587174.94 |
| 5625754.32 | 5587163.99 |

|            |            |
|------------|------------|
| 5625742.92 | 5587134.13 |
| 5625734.42 | 5587098.24 |
| 5625726.43 | 5587076.92 |
| 5625721.40 | 5587070.03 |
| 5625720.97 | 5587064.80 |
| 5625691.54 | 5587035.42 |
| 5625673.45 | 5587024.96 |
| 5625656.81 | 5587016.61 |
| 5625632.33 | 5587008.35 |
| 5625598.82 | 5586999.26 |
| 5625559.62 | 5586985.17 |
| 5625556.97 | 5586975.52 |
| 5625513.41 | 5586972.25 |
| 5625474.72 | 5586969.00 |
| 5625465.15 | 5586965.17 |
| 5625448.69 | 5586957.34 |
| 5625442.69 | 5586951.55 |
| 5625440.48 | 5586948.26 |
| 5625442.32 | 5586944.17 |

|            |            |
|------------|------------|
| 5625442.57 | 5586922.02 |
| 5625464.61 | 5586918.47 |
| 5625488.37 | 5586914.36 |
| 5625503.97 | 5586910.79 |
| 5625503.20 | 5586905.57 |
| 5625492.89 | 5586834.51 |
| 5625520.70 | 5586845.37 |
| 5625556.94 | 5586859.00 |
| 5625611.19 | 5586868.02 |
| 5625676.77 | 5586879.71 |
| 5625680.96 | 5586880.45 |
| 5625699.29 | 5586883.64 |
| 5625729.31 | 5586888.85 |
| 5625740.99 | 5586890.89 |
| 5625748.48 | 5586922.22 |
| 5625764.57 | 5586980.28 |
| 5625770.36 | 5586982.07 |
| 5625782.73 | 5586988.19 |
| 5625790.26 | 5586998.17 |

|            |            |
|------------|------------|
| 5625795.17 | 5587008.52 |
| 5625795.99 | 5587022.37 |
| 5625793.40 | 5587037.15 |
| 5625785.30 | 5587073.95 |
| 5625785.22 | 5587098.80 |
| 5625788.35 | 5587145.51 |
| 5625791.55 | 5587161.95 |
| 5625806.90 | 5587206.11 |
| 5625820.79 | 5587207.88 |
| 5625820.31 | 5587225.66 |
| 5625815.87 | 5587248.98 |
| 5625814.08 | 5587255.59 |
| 5625804.78 | 5587273.75 |
| 5625803.47 | 5587276.30 |
| 5625800.16 | 5587285.87 |
| 5625757.29 | 5587287.23 |
| 5625755.77 | 5587288.86 |
| 5625747.03 | 5587288.51 |

## j) część E10

| Współrzędne punktów granicznych obszaru |            |
|---|------------|
| X                                       | Y          |
| 5625792.31                              | 5588586.44 |
| 5625820.95                              | 5588783.57 |
| 5625823.97                              | 5588822.38 |
| 5625822.54                              | 5588852.55 |
| 5625819.44                              | 5588867.62 |
| 5625804.66                              | 5588960.39 |
| 5625796.14                              | 5589002.22 |
| 5625792.92                              | 5589034.03 |
| 5625799.83                              | 5589034.71 |
| 5625796.14                              | 5589096.55 |
| 5625800.37                              | 5589096.58 |
| 5625802.28                              | 5589135.46 |

|            |            |
|------------|------------|
| 5625805.02 | 5589173.29 |
| 5625807.22 | 5589193.80 |
| 5625809.23 | 5589229.21 |
| 5625813.11 | 5589245.61 |
| 5625814.62 | 5589254.56 |
| 5625822.16 | 5589285.49 |
| 5625825.16 | 5589297.79 |
| 5625829.94 | 5589310.07 |
| 5625830.60 | 5589312.14 |
| 5625830.96 | 5589314.31 |
| 5625832.84 | 5589336.12 |
| 5625833.60 | 5589343.13 |
| 5625834.39 | 5589349.72 |
| 5625834.53 | 5589360.64 |
| 5625834.86 | 5589365.43 |

|            |            |
|------------|------------|
| 5625834.33 | 5589367.58 |
| 5625835.75 | 5589381.74 |
| 5625831.80 | 5589387.12 |
| 5625833.99 | 5589430.91 |
| 5625834.68 | 5589455.70 |
| 5625835.20 | 5589474.84 |
| 5625835.45 | 5589484.16 |
| 5625836.44 | 5589510.15 |
| 5625836.50 | 5589521.68 |
| 5625836.02 | 5589544.12 |
| 5625835.94 | 5589548.14 |
| 5625834.35 | 5589572.44 |
| 5625832.61 | 5589585.56 |
| 5625829.99 | 5589602.63 |
| 5625837.34 | 5589604.87 |

|            |            |            |            |            |            |
|------------|------------|------------|------------|------------|------------|
| 5625836.56 | 5589608.13 | 5625475.61 | 5589885.02 | 5625245.26 | 5589600.14 |
| 5625831.99 | 5589627.34 | 5625466.79 | 5589884.16 | 5625244.98 | 5589591.31 |
| 5625829.67 | 5589636.31 | 5625451.45 | 5589882.56 | 5625245.61 | 5589562.82 |
| 5625826.81 | 5589646.70 | 5625438.54 | 5589880.59 | 5625246.35 | 5589558.50 |
| 5625825.82 | 5589650.30 | 5625417.01 | 5589876.08 | 5625253.80 | 5589528.51 |
| 5625823.03 | 5589659.02 | 5625397.50 | 5589871.40 | 5625255.43 | 5589522.96 |
| 5625819.89 | 5589667.71 | 5625400.59 | 5589860.83 | 5625267.75 | 5589482.20 |
| 5625816.75 | 5589675.53 | 5625406.58 | 5589840.63 | 5625270.77 | 5589468.97 |
| 5625813.07 | 5589683.25 | 5625381.71 | 5589821.28 | 5625273.18 | 5589457.43 |
| 5625809.68 | 5589689.68 | 5625443.05 | 5589747.37 | 5625268.10 | 5589456.34 |
| 5625804.71 | 5589697.80 | 5625445.91 | 5589744.27 | 5625263.88 | 5589443.99 |
| 5625805.11 | 5589698.01 | 5625423.46 | 5589692.48 | 5625282.97 | 5589401.89 |
| 5625792.34 | 5589720.07 | 5625442.62 | 5589668.53 | 5625289.58 | 5589371.00 |
| 5625791.49 | 5589721.42 | 5625434.09 | 5589667.44 | 5625294.07 | 5589324.40 |
| 5625767.28 | 5589753.95 | 5625417.72 | 5589683.84 | 5625293.98 | 5589309.51 |
| 5625768.12 | 5589755.87 | 5625395.32 | 5589701.05 | 5625293.85 | 5589304.19 |
| 5625769.41 | 5589757.70 | 5625388.22 | 5589704.76 | 5625292.02 | 5589300.35 |
| 5625779.56 | 5589764.06 | 5625369.68 | 5589675.05 | 5625270.96 | 5589256.33 |
| 5625774.67 | 5589773.75 | 5625428.40 | 5589634.26 | 5625270.78 | 5589223.22 |
| 5625771.09 | 5589778.08 | 5625449.38 | 5589621.81 | 5625270.11 | 5589198.36 |
| 5625764.12 | 5589783.23 | 5625466.98 | 5589618.92 | 5625269.67 | 5589181.37 |
| 5625761.72 | 5589791.74 | 5625499.89 | 5589611.28 | 5625267.73 | 5589170.63 |
| 5625736.39 | 5589815.48 | 5625465.95 | 5589596.61 | 5625265.58 | 5589162.05 |
| 5625706.11 | 5589837.40 | 5625490.60 | 5589566.79 | 5625260.95 | 5589144.97 |
| 5625686.71 | 5589848.08 | 5625503.49 | 5589559.66 | 5625238.69 | 5589001.15 |
| 5625658.77 | 5589860.85 | 5625507.51 | 5589560.43 | 5625232.01 | 5588959.44 |
| 5625660.22 | 5589864.15 | 5625500.17 | 5589550.48 | 5625242.23 | 5588934.82 |
| 5625612.16 | 5589879.00 | 5625500.56 | 5589552.98 | 5625251.74 | 5588910.31 |
| 5625603.40 | 5589880.91 | 5625494.72 | 5589559.75 | 5625265.99 | 5588859.45 |
| 5625590.25 | 5589883.18 | 5625492.79 | 5589561.17 | 5625272.74 | 5588835.22 |
| 5625579.27 | 5589884.57 | 5625437.09 | 5589592.58 | 5625278.12 | 5588829.51 |
| 5625565.98 | 5589885.91 | 5625375.57 | 5589594.21 | 5625280.38 | 5588829.19 |
| 5625532.91 | 5589887.37 | 5625352.01 | 5589600.38 | 5625326.17 | 5588835.45 |
| 5625519.69 | 5589887.25 | 5625310.23 | 5589632.72 | 5625353.40 | 5588839.38 |
| 5625508.68 | 5589886.97 | 5625307.75 | 5589632.77 | 5625365.65 | 5588841.16 |
| 5625493.24 | 5589886.18 | 5625246.73 | 5589602.08 | 5625396.08 | 5588845.75 |

|            |            |
|------------|------------|
| 5625425.14 | 5588861.48 |
| 5625451.54 | 5588874.78 |
| 5625492.02 | 5588895.17 |
| 5625496.13 | 5588896.82 |
| 5625562.54 | 5588881.49 |
| 5625590.35 | 5588874.43 |
| 5625592.22 | 5588873.34 |
| 5625594.02 | 5588872.08 |

|            |            |
|------------|------------|
| 5625596.04 | 5588871.15 |
| 5625629.62 | 5588860.54 |
| 5625642.45 | 5588856.34 |
| 5625686.16 | 5588842.01 |
| 5625707.61 | 5588836.98 |
| 5625715.57 | 5588823.79 |
| 5625719.16 | 5588815.76 |
| 5625722.47 | 5588807.58 |

|            |            |
|------------|------------|
| 5625740.03 | 5588743.70 |
| 5625749.59 | 5588698.37 |
| 5625772.64 | 5588681.39 |
| 5625779.54 | 5588681.09 |
| 5625763.66 | 5588599.58 |
| 5625792.31 | 5588586.44 |

## k) część E11

| Współrzędne punktów granicznych obszaru |            |
|---|------------|
| X                                       | Y          |
| 5623780.15                              | 5590907.36 |
| 5623778.10                              | 5590905.60 |
| 5623757.15                              | 5590886.98 |
| 5623755.36                              | 5590879.99 |
| 5623760.18                              | 5590865.90 |
| 5623761.14                              | 5590863.13 |
| 5623762.53                              | 5590859.04 |
| 5623756.05                              | 5590859.54 |
| 5623743.25                              | 5590849.53 |
| 5623737.66                              | 5590840.42 |
| 5623736.97                              | 5590834.06 |
| 5623737.10                              | 5590832.18 |
| 5623737.81                              | 5590828.27 |
| 5623739.22                              | 5590823.77 |
| 5623740.37                              | 5590820.51 |
| 5623741.87                              | 5590816.76 |
| 5623742.94                              | 5590813.73 |
| 5623745.93                              | 5590805.51 |
| 5623756.17                              | 5590779.44 |
| 5623763.24                              | 5590757.68 |
| 5623771.76                              | 5590729.13 |
| 5623779.02                              | 5590701.53 |
| 5623790.93                              | 5590644.71 |
| 5623800.95                              | 5590595.29 |

|            |            |
|------------|------------|
| 5623806.64 | 5590566.05 |
| 5623808.88 | 5590550.09 |
| 5623807.99 | 5590539.63 |
| 5623790.22 | 5590534.24 |
| 5623805.65 | 5590478.78 |
| 5623813.24 | 5590450.38 |
| 5623819.60 | 5590426.34 |
| 5623824.79 | 5590407.21 |
| 5623827.36 | 5590399.32 |
| 5623829.80 | 5590392.36 |
| 5623832.29 | 5590385.84 |
| 5623835.16 | 5590379.32 |
| 5623839.36 | 5590370.95 |
| 5623842.51 | 5590365.12 |
| 5623846.60 | 5590357.87 |
| 5623864.00 | 5590362.47 |
| 5624008.10 | 5590405.59 |
| 5624002.23 | 5590430.36 |
| 5624008.45 | 5590432.29 |
| 5624026.20 | 5590437.93 |
| 5624070.81 | 5590450.23 |
| 5624121.32 | 5590465.04 |
| 5624124.04 | 5590470.24 |
| 5624117.78 | 5590474.41 |
| 5624107.31 | 5590484.61 |
| 5624101.75 | 5590489.85 |

|            |            |
|------------|------------|
| 5624086.94 | 5590506.86 |
| 5624072.82 | 5590530.84 |
| 5624060.44 | 5590557.35 |
| 5624076.25 | 5590558.76 |
| 5624077.26 | 5590615.05 |
| 5624074.60 | 5590624.71 |
| 5624066.90 | 5590622.33 |
| 5624046.30 | 5590616.01 |
| 5624025.59 | 5590609.88 |
| 5624020.81 | 5590624.24 |
| 5624033.07 | 5590628.06 |
| 5624028.84 | 5590641.64 |
| 5624018.01 | 5590638.26 |
| 5624013.65 | 5590659.59 |
| 5624008.27 | 5590657.72 |
| 5624006.40 | 5590663.74 |
| 5623999.35 | 5590661.70 |
| 5623990.32 | 5590685.25 |
| 5623951.77 | 5590679.13 |
| 5623931.89 | 5590680.74 |
| 5623926.28 | 5590681.29 |
| 5623920.50 | 5590681.82 |
| 5623861.77 | 5590722.30 |
| 5623856.52 | 5590746.99 |
| 5623851.19 | 5590766.88 |
| 5623853.93 | 5590769.98 |

|            |            |
|------------|------------|
| 5623846.38 | 5590797.80 |
| 5623845.13 | 5590801.34 |
| 5623842.53 | 5590824.13 |
| 5623843.71 | 5590826.36 |
| 5623840.18 | 5590858.38 |
| 5623837.96 | 5590880.69 |

|            |            |
|------------|------------|
| 5623837.38 | 5590885.86 |
| 5623837.25 | 5590892.09 |
| 5623837.67 | 5590895.55 |
| 5623837.89 | 5590898.78 |
| 5623839.19 | 5590902.05 |
| 5623840.06 | 5590903.99 |

|            |            |
|------------|------------|
| 5623840.58 | 5590905.13 |
| 5623818.77 | 5590906.51 |
| 5623812.56 | 5590922.42 |
| 5623790.51 | 5590915.32 |
| 5623780.15 | 5590907.36 |

## l) część E12

| Współrzędne punktów granicznych obszaru |            |
|---|------------|
| X                                       | Y          |
| 5624190.18                              | 5591379.89 |
| 5624170.92                              | 5591401.59 |
| 5624168.90                              | 5591403.93 |
| 5624199.82                              | 5591428.64 |
| 5624193.35                              | 5591434.60 |
| 5624163.73                              | 5591461.29 |
| 5624177.74                              | 5591478.56 |
| 5624187.51                              | 5591490.61 |
| 5624201.34                              | 5591507.67 |
| 5624146.22                              | 5591553.78 |
| 5624112.11                              | 5591511.27 |
| 5624109.93                              | 5591509.13 |
| 5624072.88                              | 5591482.17 |
| 5624032.76                              | 5591452.80 |
| 5624050.55                              | 5591428.01 |
| 5624025.72                              | 5591404.75 |
| 5623973.85                              | 5591437.26 |
| 5623910.01                              | 5591465.47 |
| 5623871.79                              | 5591480.89 |
| 5623784.75                              | 5591510.43 |
| 5623772.28                              | 5591478.59 |
| 5623773.71                              | 5591463.40 |
| 5623776.91                              | 5591448.83 |
| 5623779.85                              | 5591434.44 |

|            |            |
|------------|------------|
| 5623801.34 | 5591425.40 |
| 5623825.37 | 5591415.02 |
| 5623829.28 | 5591413.52 |
| 5623849.25 | 5591405.34 |
| 5623858.03 | 5591401.77 |
| 5623877.11 | 5591394.17 |
| 5623888.90 | 5591389.48 |
| 5623893.45 | 5591387.53 |
| 5623902.15 | 5591383.92 |
| 5623924.18 | 5591373.26 |
| 5623927.92 | 5591371.43 |
| 5623932.15 | 5591368.33 |
| 5623945.27 | 5591360.54 |
| 5623964.81 | 5591348.96 |
| 5623966.90 | 5591347.27 |
| 5623976.63 | 5591339.38 |
| 5623978.49 | 5591340.94 |
| 5623981.63 | 5591340.38 |
| 5623984.61 | 5591339.13 |
| 5623987.55 | 5591337.90 |
| 5623990.43 | 5591336.69 |
| 5623991.73 | 5591336.15 |
| 5623993.38 | 5591335.46 |
| 5623996.23 | 5591334.26 |
| 5623999.20 | 5591333.02 |
| 5624002.30 | 5591331.72 |

|            |            |
|------------|------------|
| 5624001.11 | 5591325.27 |
| 5623999.56 | 5591316.88 |
| 5624007.75 | 5591308.66 |
| 5624012.73 | 5591303.66 |
| 5624036.56 | 5591282.50 |
| 5624042.22 | 5591278.54 |
| 5624047.69 | 5591287.26 |
| 5624041.42 | 5591302.06 |
| 5624043.98 | 5591318.19 |
| 5624058.71 | 5591327.92 |
| 5624082.98 | 5591328.86 |
| 5624098.52 | 5591314.77 |
| 5624101.45 | 5591312.87 |
| 5624107.01 | 5591308.61 |
| 5624112.04 | 5591304.36 |
| 5624116.97 | 5591300.51 |
| 5624124.13 | 5591293.88 |
| 5624129.50 | 5591303.16 |
| 5624139.49 | 5591300.73 |
| 5624191.69 | 5591319.87 |
| 5624185.62 | 5591338.38 |
| 5624183.76 | 5591344.64 |
| 5624173.80 | 5591374.91 |
| 5624190.18 | 5591379.89 |

## m) część E13

| Współrzędne punktów granicznych obszaru |            |
|---|------------|
| X                                       | Y          |
| 5624883.99                              | 5594024.20 |
| 5624867.10                              | 5594005.46 |
| 5624863.66                              | 5593972.60 |
| 5624862.73                              | 5593962.46 |
| 5624860.84                              | 5593942.28 |
| 5624845.79                              | 5593915.99 |
| 5624822.37                              | 5593925.13 |
| 5624810.73                              | 5593929.15 |
| 5624804.15                              | 5593932.76 |
| 5624801.09                              | 5593934.21 |
| 5624795.27                              | 5593937.75 |
| 5624793.86                              | 5593939.11 |
| 5624787.31                              | 5593945.05 |
| 5624778.16                              | 5593934.16 |
| 5624769.36                              | 5593923.63 |
| 5624765.60                              | 5593919.40 |
| 5624757.21                              | 5593909.30 |
| 5624743.98                              | 5593891.73 |
| 5624740.88                              | 5593886.53 |
| 5624738.40                              | 5593882.36 |
| 5624722.28                              | 5593855.32 |
| 5624731.40                              | 5593850.04 |
| 5624749.97                              | 5593841.43 |
| 5624777.84                              | 5593836.04 |
| 5624771.68                              | 5593832.78 |
| 5624773.03                              | 5593825.16 |
| 5624777.57                              | 5593802.63 |
| 5624778.96                              | 5593794.39 |
| 5624779.79                              | 5593790.56 |
| 5624784.24                              | 5593774.23 |
| 5624781.32                              | 5593772.58 |

|            |            |
|------------|------------|
| 5624772.13 | 5593767.95 |
| 5624764.85 | 5593763.91 |
| 5624746.98 | 5593758.53 |
| 5624732.49 | 5593754.15 |
| 5624712.91 | 5593748.13 |
| 5624709.25 | 5593746.97 |
| 5624690.44 | 5593741.46 |
| 5624680.41 | 5593736.84 |
| 5624664.98 | 5593725.48 |
| 5624667.23 | 5593723.00 |
| 5624665.24 | 5593721.56 |
| 5624630.64 | 5593697.20 |
| 5624618.99 | 5593691.08 |
| 5624599.45 | 5593687.60 |
| 5624587.80 | 5593685.62 |
| 5624573.74 | 5593675.53 |
| 5624555.56 | 5593662.49 |
| 5624543.10 | 5593666.67 |
| 5624504.63 | 5593681.06 |
| 5624460.71 | 5593697.76 |
| 5624439.41 | 5593705.90 |
| 5624403.08 | 5593718.72 |
| 5624370.08 | 5593715.72 |
| 5624357.17 | 5593711.91 |
| 5624332.67 | 5593704.53 |
| 5624310.60 | 5593697.88 |
| 5624288.58 | 5593691.16 |
| 5624262.14 | 5593681.94 |
| 5624201.58 | 5593666.38 |
| 5624204.78 | 5593648.50 |
| 5624192.44 | 5593645.12 |
| 5624183.00 | 5593641.11 |
| 5624129.13 | 5593617.39 |

|            |            |
|------------|------------|
| 5624160.33 | 5593556.19 |
| 5624174.19 | 5593562.30 |
| 5624239.24 | 5593596.85 |
| 5624280.68 | 5593612.62 |
| 5624330.96 | 5593633.36 |
| 5624380.23 | 5593644.36 |
| 5624426.16 | 5593647.48 |
| 5624448.74 | 5593646.67 |
| 5624479.69 | 5593647.06 |
| 5624499.93 | 5593643.38 |
| 5624503.88 | 5593642.11 |
| 5624519.17 | 5593635.85 |
| 5624522.41 | 5593634.45 |
| 5624532.30 | 5593629.85 |
| 5624546.54 | 5593619.84 |
| 5624521.23 | 5593607.00 |
| 5624518.39 | 5593604.93 |
| 5624541.71 | 5593589.22 |
| 5624568.32 | 5593572.80 |
| 5624613.86 | 5593558.25 |
| 5624635.38 | 5593597.08 |
| 5624636.82 | 5593626.21 |
| 5624637.74 | 5593626.16 |
| 5624643.88 | 5593628.78 |
| 5624651.79 | 5593620.75 |
| 5624658.74 | 5593614.04 |
| 5624663.26 | 5593609.73 |
| 5624682.38 | 5593632.40 |
| 5624681.71 | 5593641.18 |
| 5624708.03 | 5593656.32 |
| 5624700.07 | 5593670.34 |
| 5624705.97 | 5593673.84 |
| 5624719.71 | 5593681.74 |

|            |            |
|------------|------------|
| 5624739.89 | 5593692.64 |
| 5624745.32 | 5593670.63 |
| 5624752.05 | 5593638.55 |
| 5624768.99 | 5593655.23 |
| 5624782.63 | 5593672.41 |
| 5624788.13 | 5593683.89 |
| 5624791.63 | 5593682.67 |
| 5624831.73 | 5593689.03 |
| 5624871.36 | 5593685.82 |
| 5624873.42 | 5593688.47 |
| 5624878.08 | 5593685.10 |
| 5624876.97 | 5593705.83 |
| 5624882.96 | 5593744.80 |
| 5624878.37 | 5593757.99 |
| 5624906.45 | 5593774.58 |
| 5624917.95 | 5593782.24 |
| 5624921.41 | 5593800.13 |
| 5624924.05 | 5593801.94 |
| 5624923.44 | 5593804.45 |
| 5624920.80 | 5593810.85 |
| 5624922.72 | 5593811.55 |
| 5624924.97 | 5593805.73 |
| 5624925.75 | 5593802.15 |
| 5624924.48 | 5593800.42 |
| 5624927.08 | 5593787.04 |
| 5624931.56 | 5593765.79 |
| 5624933.46 | 5593758.49 |
| 5624937.53 | 5593759.49 |
| 5624969.98 | 5593767.77 |
| 5624995.63 | 5593728.49 |
| 5625042.06 | 5593724.27 |
| 5625038.06 | 5593730.78 |
| 5625134.98 | 5593762.81 |
| 5625144.73 | 5593757.44 |
| 5625153.85 | 5593751.93 |

|            |            |
|------------|------------|
| 5625235.13 | 5593707.13 |
| 5625252.35 | 5593696.97 |
| 5625311.48 | 5593674.49 |
| 5625316.29 | 5593670.01 |
| 5625332.93 | 5593665.86 |
| 5625334.94 | 5593663.10 |
| 5625366.22 | 5593630.32 |
| 5625388.54 | 5593604.82 |
| 5625409.71 | 5593581.54 |
| 5625451.49 | 5593533.16 |
| 5625468.62 | 5593513.29 |
| 5625512.00 | 5593467.88 |
| 5625537.00 | 5593443.00 |
| 5625555.28 | 5593424.83 |
| 5625645.86 | 5593337.75 |
| 5625696.75 | 5593287.68 |
| 5625712.93 | 5593272.68 |
| 5625744.23 | 5593244.11 |
| 5625766.97 | 5593225.72 |
| 5625701.66 | 5593170.40 |
| 5625696.40 | 5593165.94 |
| 5625683.57 | 5593155.07 |
| 5625680.46 | 5593152.64 |
| 5625608.73 | 5593091.70 |
| 5625592.36 | 5593078.63 |
| 5625597.58 | 5593073.35 |
| 5625607.35 | 5593062.76 |
| 5625611.59 | 5593055.77 |
| 5625628.19 | 5593068.88 |
| 5625684.92 | 5593117.06 |
| 5625688.60 | 5593120.18 |
| 5625709.10 | 5593137.61 |
| 5625738.89 | 5593162.92 |
| 5625769.68 | 5593189.08 |
| 5625774.04 | 5593192.77 |

|            |            |
|------------|------------|
| 5625788.51 | 5593205.08 |
| 5625807.23 | 5593220.98 |
| 5625811.32 | 5593224.45 |
| 5625826.73 | 5593237.15 |
| 5625837.50 | 5593246.24 |
| 5625845.49 | 5593252.98 |
| 5625878.90 | 5593275.12 |
| 5625886.18 | 5593279.50 |
| 5625907.33 | 5593292.22 |
| 5625927.82 | 5593302.68 |
| 5625938.66 | 5593308.22 |
| 5625941.74 | 5593309.65 |
| 5625952.93 | 5593314.76 |
| 5625969.28 | 5593293.26 |
| 5625977.73 | 5593292.11 |
| 5626012.46 | 5593313.56 |
| 5626020.55 | 5593315.12 |
| 5626027.68 | 5593313.68 |
| 5626032.91 | 5593310.47 |
| 5626037.17 | 5593305.82 |
| 5626088.60 | 5593226.04 |
| 5626093.21 | 5593229.97 |
| 5626146.53 | 5593147.03 |
| 5626195.87 | 5593202.41 |
| 5626187.17 | 5593215.96 |
| 5626172.25 | 5593236.96 |
| 5626141.79 | 5593285.60 |
| 5626152.36 | 5593292.86 |
| 5626164.32 | 5593301.11 |
| 5626169.66 | 5593304.79 |
| 5626162.06 | 5593318.11 |
| 5626137.92 | 5593353.28 |
| 5626136.31 | 5593360.92 |
| 5626143.34 | 5593374.75 |
| 5626168.87 | 5593382.21 |



|            |            |
|------------|------------|
| 5626173.88 | 5593388.00 |
| 5626174.60 | 5593388.15 |
| 5626170.41 | 5593402.57 |
| 5626155.90 | 5593399.50 |
| 5626138.77 | 5593397.97 |
| 5626129.46 | 5593396.39 |
| 5626127.83 | 5593400.20 |
| 5626112.24 | 5593399.14 |
| 5626099.74 | 5593398.27 |
| 5626094.15 | 5593400.05 |
| 5626084.98 | 5593407.66 |
| 5626076.52 | 5593414.65 |
| 5626046.10 | 5593437.00 |
| 5626024.43 | 5593452.20 |
| 5626001.86 | 5593468.04 |
| 5625926.48 | 5593521.09 |
| 5625910.21 | 5593534.51 |
| 5625901.73 | 5593545.66 |
| 5625865.98 | 5593561.35 |
| 5625821.50 | 5593579.88 |
| 5625812.27 | 5593583.73 |
| 5625823.57 | 5593633.14 |
| 5625830.47 | 5593631.71 |
| 5625831.53 | 5593637.03 |
| 5625842.79 | 5593640.13 |
| 5625856.62 | 5593649.60 |

|            |            |
|------------|------------|
| 5625857.32 | 5593652.94 |
| 5625869.01 | 5593651.25 |
| 5625878.03 | 5593647.52 |
| 5625884.93 | 5593643.83 |
| 5625884.48 | 5593661.68 |
| 5625882.08 | 5593708.70 |
| 5625881.76 | 5593716.71 |
| 5625862.33 | 5593713.80 |
| 5625849.11 | 5593720.91 |
| 5625837.00 | 5593730.55 |
| 5625780.49 | 5593742.44 |
| 5625775.30 | 5593743.54 |
| 5625770.09 | 5593737.31 |
| 5625744.93 | 5593720.49 |
| 5625719.05 | 5593704.32 |
| 5625714.32 | 5593701.28 |
| 5625700.76 | 5593689.20 |
| 5625670.33 | 5593655.35 |
| 5625665.53 | 5593644.91 |
| 5625660.79 | 5593646.07 |
| 5625655.49 | 5593647.01 |
| 5625647.49 | 5593648.42 |
| 5625640.92 | 5593649.59 |
| 5625588.99 | 5593658.78 |
| 5625524.71 | 5593666.29 |
| 5625519.12 | 5593667.07 |

|            |            |
|------------|------------|
| 5625372.65 | 5593685.62 |
| 5625328.11 | 5593699.96 |
| 5625281.81 | 5593719.31 |
| 5625117.69 | 5593804.55 |
| 5625081.25 | 5593859.05 |
| 5625059.97 | 5593890.89 |
| 5625039.27 | 5593915.24 |
| 5625022.15 | 5593935.37 |
| 5625017.47 | 5593940.87 |
| 5625011.85 | 5593947.17 |
| 5625005.73 | 5593957.93 |
| 5624997.47 | 5593954.71 |
| 5624987.05 | 5593949.63 |
| 5624979.50 | 5593944.79 |
| 5624974.25 | 5593940.97 |
| 5624970.86 | 5593941.80 |
| 5624962.85 | 5593949.18 |
| 5624947.35 | 5593966.19 |
| 5624944.24 | 5593968.93 |
| 5624926.51 | 5593984.65 |
| 5624934.11 | 5594000.97 |
| 5624922.28 | 5594006.53 |
| 5624895.24 | 5594018.89 |
| 5624883.99 | 5594024.20 |

n) część E14

| Współrzędne punktów granicznych obszaru |            |
|---|------------|
| X                                       | Y          |
| 5626297.31                              | 5594373.91 |
| 5626290.76                              | 5594379.12 |
| 5626287.81                              | 5594380.99 |
| 5626283.74                              | 5594385.47 |

|            |            |
|------------|------------|
| 5626256.36 | 5594408.26 |
| 5626247.33 | 5594422.87 |
| 5626235.51 | 5594437.90 |
| 5626211.70 | 5594457.13 |
| 5626208.20 | 5594459.96 |
| 5626197.95 | 5594470.35 |
| 5626191.69 | 5594477.02 |

|            |            |
|------------|------------|
| 5626181.32 | 5594481.93 |
| 5626179.48 | 5594475.86 |
| 5626175.98 | 5594465.43 |
| 5626172.02 | 5594455.64 |
| 5626168.64 | 5594450.55 |
| 5626163.63 | 5594445.64 |
| 5626154.24 | 5594431.17 |

|            |            |
|------------|------------|
| 5626147.95 | 5594420.78 |
| 5626145.61 | 5594415.63 |
| 5626143.67 | 5594409.35 |
| 5626140.02 | 5594395.03 |
| 5626128.21 | 5594393.13 |
| 5626124.70 | 5594398.66 |
| 5626124.73 | 5594405.34 |
| 5626120.54 | 5594406.79 |
| 5626112.79 | 5594409.55 |
| 5626105.34 | 5594412.20 |
| 5626089.56 | 5594422.46 |
| 5626087.25 | 5594424.33 |
| 5626078.93 | 5594416.67 |
| 5626072.86 | 5594411.58 |
| 5626062.57 | 5594405.08 |
| 5626051.37 | 5594397.87 |
| 5626047.57 | 5594396.16 |
| 5626045.59 | 5594395.30 |
| 5626035.57 | 5594392.04 |
| 5626032.39 | 5594391.17 |
| 5626015.92 | 5594387.61 |
| 5626014.58 | 5594393.04 |
| 5625993.88 | 5594422.83 |
| 5626004.16 | 5594430.70 |
| 5626001.07 | 5594434.02 |
| 5625987.68 | 5594446.08 |
| 5625976.54 | 5594456.11 |
| 5625973.35 | 5594458.98 |
| 5625964.08 | 5594466.57 |
| 5625961.85 | 5594468.40 |
| 5625946.68 | 5594480.83 |
| 5625930.10 | 5594494.42 |
| 5625898.01 | 5594458.33 |
| 5625896.56 | 5594456.70 |
| 5625891.03 | 5594450.48 |

|            |            |
|------------|------------|
| 5625885.47 | 5594444.23 |
| 5625818.56 | 5594380.05 |
| 5625830.86 | 5594357.33 |
| 5625837.77 | 5594340.72 |
| 5625832.74 | 5594342.35 |
| 5625826.89 | 5594344.24 |
| 5625826.30 | 5594339.46 |
| 5625826.19 | 5594338.55 |
| 5625809.68 | 5594337.31 |
| 5625794.23 | 5594337.23 |
| 5625767.13 | 5594339.82 |
| 5625730.80 | 5594339.86 |
| 5625724.50 | 5594351.65 |
| 5625723.68 | 5594353.28 |
| 5625708.81 | 5594381.93 |
| 5625695.40 | 5594408.00 |
| 5625657.88 | 5594391.16 |
| 5625644.37 | 5594406.45 |
| 5625607.17 | 5594387.13 |
| 5625547.39 | 5594452.85 |
| 5625530.39 | 5594471.66 |
| 5625494.64 | 5594440.62 |
| 5625454.59 | 5594405.85 |
| 5625460.11 | 5594392.69 |
| 5625466.00 | 5594379.06 |
| 5625467.75 | 5594366.78 |
| 5625472.10 | 5594354.65 |
| 5625479.62 | 5594343.30 |
| 5625502.96 | 5594317.89 |
| 5625513.68 | 5594306.34 |
| 5625534.32 | 5594291.58 |
| 5625542.89 | 5594288.99 |
| 5625564.45 | 5594285.80 |
| 5625571.22 | 5594285.36 |
| 5625589.45 | 5594280.28 |

|            |            |
|------------|------------|
| 5625593.56 | 5594278.21 |
| 5625595.47 | 5594276.06 |
| 5625602.89 | 5594273.00 |
| 5625606.33 | 5594272.01 |
| 5625623.65 | 5594273.80 |
| 5625645.73 | 5594277.16 |
| 5625641.86 | 5594276.36 |
| 5625638.83 | 5594275.12 |
| 5625635.83 | 5594262.11 |
| 5625645.87 | 5594260.42 |
| 5625653.55 | 5594241.18 |
| 5625655.74 | 5594236.08 |
| 5625656.43 | 5594232.41 |
| 5625654.16 | 5594227.53 |
| 5625649.07 | 5594220.77 |
| 5625643.40 | 5594206.44 |
| 5625640.89 | 5594206.68 |
| 5625640.31 | 5594200.70 |
| 5625640.78 | 5594199.81 |
| 5625639.42 | 5594197.59 |
| 5625635.48 | 5594180.12 |
| 5625636.89 | 5594172.26 |
| 5625631.99 | 5594168.66 |
| 5625633.43 | 5594152.73 |
| 5625634.57 | 5594150.53 |
| 5625642.32 | 5594100.94 |
| 5625643.94 | 5594094.44 |
| 5625655.84 | 5594065.12 |
| 5625659.88 | 5594055.65 |
| 5625704.84 | 5593949.83 |
| 5625726.51 | 5593919.26 |
| 5625727.28 | 5593923.05 |
| 5625720.11 | 5593966.76 |
| 5625783.95 | 5594001.33 |
| 5625749.39 | 5594069.97 |

|            |            |
|------------|------------|
| 5625744.67 | 5594079.34 |
| 5625744.19 | 5594083.00 |
| 5625740.27 | 5594113.82 |
| 5625740.01 | 5594115.84 |
| 5625739.21 | 5594122.11 |
| 5625737.85 | 5594132.74 |
| 5625736.50 | 5594143.24 |
| 5625735.16 | 5594153.77 |
| 5625733.83 | 5594164.27 |
| 5625732.48 | 5594174.80 |
| 5625731.13 | 5594185.30 |
| 5625729.79 | 5594195.83 |
| 5625728.45 | 5594206.33 |
| 5625728.07 | 5594209.28 |
| 5625727.61 | 5594216.59 |
| 5625717.43 | 5594212.77 |
| 5625696.06 | 5594219.78 |
| 5625695.33 | 5594227.50 |
| 5625693.60 | 5594246.23 |
| 5625709.37 | 5594249.01 |
| 5625736.98 | 5594253.88 |
| 5625748.35 | 5594252.92 |
| 5625762.73 | 5594251.71 |
| 5625767.56 | 5594251.67 |
| 5625786.93 | 5594251.54 |
| 5625788.17 | 5594251.49 |
| 5625809.43 | 5594250.78 |
| 5625811.21 | 5594250.72 |
| 5625830.43 | 5594252.27 |
| 5625851.41 | 5594253.99 |
| 5625857.94 | 5594254.51 |
| 5625858.04 | 5594261.11 |
| 5625858.44 | 5594288.60 |
| 5625858.80 | 5594312.08 |
| 5625857.62 | 5594318.04 |

|            |            |
|------------|------------|
| 5625864.49 | 5594320.74 |
| 5625885.99 | 5594328.09 |
| 5625892.55 | 5594330.60 |
| 5625895.28 | 5594329.05 |
| 5625909.75 | 5594302.21 |
| 5625910.70 | 5594298.52 |
| 5625909.61 | 5594294.41 |
| 5625902.26 | 5594278.61 |
| 5625917.27 | 5594301.64 |
| 5625919.04 | 5594306.23 |
| 5625919.13 | 5594310.68 |
| 5625935.32 | 5594316.90 |
| 5625949.18 | 5594324.69 |
| 5625958.19 | 5594331.44 |
| 5625976.27 | 5594339.22 |
| 5625981.67 | 5594334.28 |
| 5625988.41 | 5594331.67 |
| 5625993.03 | 5594330.46 |
| 5626031.73 | 5594339.02 |
| 5626066.73 | 5594345.25 |
| 5626079.67 | 5594344.68 |
| 5626104.97 | 5594349.59 |
| 5626110.96 | 5594350.67 |
| 5626115.48 | 5594351.65 |
| 5626117.00 | 5594352.12 |
| 5626122.31 | 5594354.40 |
| 5626125.56 | 5594356.55 |
| 5626128.02 | 5594358.65 |
| 5626134.37 | 5594346.87 |
| 5626138.18 | 5594344.42 |
| 5626142.52 | 5594341.63 |
| 5626144.91 | 5594338.78 |
| 5626157.05 | 5594307.66 |
| 5626172.42 | 5594274.95 |
| 5626186.86 | 5594246.01 |

|            |            |
|------------|------------|
| 5626188.47 | 5594225.96 |
| 5626197.98 | 5594206.40 |
| 5626185.40 | 5594181.32 |
| 5626161.79 | 5594129.10 |
| 5626161.88 | 5594118.42 |
| 5626143.35 | 5594114.39 |
| 5626147.93 | 5594102.36 |
| 5626156.93 | 5594092.05 |
| 5626176.89 | 5594068.39 |
| 5626183.95 | 5594064.86 |
| 5626198.50 | 5594056.19 |
| 5626201.51 | 5594054.40 |
| 5626220.17 | 5594037.53 |
| 5626238.35 | 5594020.77 |
| 5626256.80 | 5594003.61 |
| 5626275.76 | 5593983.88 |
| 5626315.70 | 5593938.94 |
| 5626327.15 | 5593925.13 |
| 5626339.13 | 5593907.38 |
| 5626349.74 | 5593887.69 |
| 5626375.85 | 5593828.61 |
| 5626386.94 | 5593819.83 |
| 5626400.00 | 5593808.84 |
| 5626411.55 | 5593799.39 |
| 5626435.04 | 5593777.10 |
| 5626444.71 | 5593766.97 |
| 5626449.53 | 5593771.43 |
| 5626490.89 | 5593836.18 |
| 5626503.59 | 5593978.64 |
| 5626446.71 | 5594011.67 |
| 5626459.09 | 5594021.09 |
| 5626473.37 | 5594046.87 |
| 5626479.13 | 5594047.41 |
| 5626476.19 | 5594084.70 |
| 5626472.78 | 5594128.04 |

|            |            |
|------------|------------|
| 5626473.38 | 5594131.72 |
| 5626468.58 | 5594139.73 |
| 5626467.39 | 5594142.93 |
| 5626466.25 | 5594145.97 |
| 5626465.08 | 5594149.10 |
| 5626463.93 | 5594152.19 |
| 5626462.74 | 5594155.38 |
| 5626461.41 | 5594158.94 |
| 5626460.20 | 5594162.22 |
| 5626458.96 | 5594165.50 |

|            |            |
|------------|------------|
| 5626457.65 | 5594169.02 |
| 5626456.38 | 5594172.44 |
| 5626455.15 | 5594175.71 |
| 5626449.37 | 5594180.52 |
| 5626432.29 | 5594198.53 |
| 5626419.23 | 5594207.11 |
| 5626386.07 | 5594231.82 |
| 5626402.35 | 5594253.70 |
| 5626414.20 | 5594273.09 |
| 5626389.21 | 5594294.33 |

|            |            |
|------------|------------|
| 5626388.00 | 5594293.23 |
| 5626375.63 | 5594301.51 |
| 5626354.88 | 5594313.28 |
| 5626340.94 | 5594321.25 |
| 5626322.21 | 5594331.68 |
| 5626293.96 | 5594349.91 |
| 5626284.97 | 5594362.86 |
| 5626284.68 | 5594368.43 |
| 5626293.31 | 5594371.54 |
| 5626297.31 | 5594373.91 |

- 6) **Strefa F** (oznaczona kolorem zielonym w Załączniku nr 2 do Uchwały) składająca się z 6 części o symbolach od F1 do F6, obejmująca obszar krajobrazu przyrodniczego, terenów zielonych i osiedli zabudowy mieszkaniowej jednorodzinnej:

a) część F1

| Współrzędne punktów granicznych obszaru |            |
|---|------------|
| X                                       | Y          |
| 5633045.59                              | 5590855.62 |
| 5633045.64                              | 5590850.78 |
| 5633077.84                              | 5590820.78 |
| 5633080.73                              | 5590812.83 |
| 5633094.15                              | 5590816.25 |
| 5633093.04                              | 5590799.00 |
| 5633099.34                              | 5590791.70 |
| 5633128.56                              | 5590771.57 |
| 5633134.05                              | 5590766.01 |
| 5633145.58                              | 5590753.11 |
| 5633178.01                              | 5590720.63 |
| 5633182.40                              | 5590716.75 |
| 5633192.17                              | 5590708.13 |
| 5633238.48                              | 5590672.27 |
| 5633234.64                              | 5590661.38 |
| 5633272.43                              | 5590604.77 |

|            |            |
|------------|------------|
| 5633398.39 | 5590416.08 |
| 5633405.87 | 5590404.09 |
| 5633412.50 | 5590391.66 |
| 5633418.31 | 5590378.80 |
| 5633423.24 | 5590365.57 |
| 5633427.28 | 5590352.05 |
| 5633430.41 | 5590338.30 |
| 5633432.62 | 5590324.37 |
| 5633433.63 | 5590313.22 |
| 5633434.22 | 5590296.21 |
| 5633460.45 | 5590254.39 |
| 5633464.96 | 5590247.21 |
| 5633427.44 | 5590160.95 |
| 5633394.74 | 5590085.75 |
| 5633364.45 | 5590016.10 |
| 5633362.69 | 5590012.04 |
| 5633338.55 | 5589956.55 |
| 5633314.21 | 5589900.60 |
| 5633312.25 | 5589896.06 |

|            |            |
|------------|------------|
| 5633293.85 | 5589853.78 |
| 5633292.07 | 5589849.65 |
| 5633272.51 | 5589804.67 |
| 5633243.73 | 5589738.50 |
| 5633235.03 | 5589718.50 |
| 5633232.92 | 5589713.65 |
| 5633217.61 | 5589678.46 |
| 5633234.23 | 5589671.18 |
| 5633216.77 | 5589630.27 |
| 5633181.61 | 5589547.90 |
| 5633178.76 | 5589541.24 |
| 5633177.03 | 5589537.21 |
| 5633174.73 | 5589531.82 |
| 5633153.80 | 5589541.03 |
| 5633139.76 | 5589509.43 |
| 5633100.17 | 5589420.33 |
| 5633097.73 | 5589414.85 |
| 5633079.76 | 5589374.44 |
| 5633012.60 | 5589223.30 |

|            |            |            |            |            |            |
|------------|------------|------------|------------|------------|------------|
| 5633009.12 | 5589215.48 | 5632755.89 | 5587857.28 | 5633364.72 | 5588267.38 |
| 5633003.40 | 5589202.60 | 5632756.22 | 5587855.08 | 5633369.05 | 5588270.52 |
| 5632968.17 | 5589123.30 | 5632764.34 | 5587859.22 | 5633447.40 | 5588322.84 |
| 5632973.30 | 5589120.90 | 5632789.09 | 5587878.33 | 5633490.87 | 5588353.33 |
| 5632948.30 | 5589083.27 | 5632813.96 | 5587897.48 | 5633535.06 | 5588386.69 |
| 5632925.07 | 5589045.96 | 5632836.77 | 5587916.70 | 5633559.09 | 5588406.07 |
| 5632911.23 | 5589001.23 | 5632874.91 | 5587941.49 | 5633583.23 | 5588425.49 |
| 5632889.03 | 5588962.04 | 5632883.17 | 5587947.41 | 5633613.79 | 5588449.32 |
| 5632891.69 | 5588955.82 | 5632908.73 | 5587965.66 | 5633644.46 | 5588473.19 |
| 5632888.18 | 5588950.61 | 5632917.79 | 5587972.56 | 5633686.19 | 5588508.02 |
| 5632883.80 | 5588949.07 | 5632926.95 | 5587979.51 | 5633691.96 | 5588511.89 |
| 5632621.77 | 5588857.04 | 5632954.67 | 5587998.95 | 5633706.51 | 5588526.46 |
| 5632618.15 | 5588855.74 | 5632982.49 | 5588018.43 | 5633715.65 | 5588535.59 |
| 5632555.32 | 5588832.94 | 5633010.78 | 5588038.02 | 5633721.18 | 5588541.07 |
| 5632551.68 | 5588831.62 | 5633025.77 | 5588049.58 | 5633743.40 | 5588561.75 |
| 5632538.84 | 5588790.36 | 5633040.87 | 5588061.17 | 5633750.55 | 5588568.96 |
| 5632524.67 | 5588751.14 | 5633059.13 | 5588075.41 | 5633767.21 | 5588582.88 |
| 5632501.07 | 5588707.30 | 5633077.50 | 5588089.69 | 5633783.97 | 5588596.82 |
| 5632493.79 | 5588692.00 | 5633131.44 | 5588121.45 | 5633800.55 | 5588609.57 |
| 5632494.36 | 5588585.84 | 5633136.37 | 5588124.50 | 5633817.23 | 5588622.34 |
| 5632496.41 | 5588552.40 | 5633141.40 | 5588127.60 | 5633839.74 | 5588636.12 |
| 5632504.96 | 5588491.28 | 5633152.07 | 5588132.78 | 5633862.36 | 5588649.92 |
| 5632512.30 | 5588455.80 | 5633162.85 | 5588138.00 | 5633909.55 | 5588672.10 |
| 5632518.58 | 5588436.19 | 5633172.97 | 5588143.47 | 5633931.57 | 5588680.33 |
| 5632531.65 | 5588412.93 | 5633183.20 | 5588148.98 | 5633966.61 | 5588694.13 |
| 5632568.24 | 5588353.31 | 5633209.62 | 5588163.23 | 5634024.47 | 5588713.95 |
| 5632636.49 | 5588258.15 | 5633218.85 | 5588168.61 | 5634066.50 | 5588723.99 |
| 5632659.37 | 5588229.49 | 5633228.18 | 5588174.03 | 5634099.41 | 5588732.12 |
| 5632674.36 | 5588207.97 | 5633239.44 | 5588182.10 | 5634107.69 | 5588732.92 |
| 5632686.55 | 5588185.98 | 5633250.80 | 5588190.21 | 5634112.67 | 5588733.36 |
| 5632697.34 | 5588161.23 | 5633267.68 | 5588195.89 | 5634133.65 | 5588651.13 |
| 5632698.83 | 5588157.79 | 5633279.81 | 5588207.37 | 5634141.72 | 5588627.63 |
| 5632710.78 | 5588121.77 | 5633293.42 | 5588219.43 | 5634147.46 | 5588606.04 |
| 5632719.40 | 5588086.65 | 5633308.97 | 5588236.29 | 5634159.02 | 5588576.85 |
| 5632729.00 | 5588023.03 | 5633321.80 | 5588243.26 | 5634190.53 | 5588506.00 |
| 5632746.97 | 5587901.75 | 5633343.20 | 5588255.31 | 5634214.84 | 5588434.08 |

|            |            |            |            |            |            |
|------------|------------|------------|------------|------------|------------|
| 5634228.10 | 5588380.65 | 5634799.37 | 5588218.12 | 5635709.32 | 5588394.77 |
| 5634244.49 | 5588325.76 | 5634841.08 | 5588186.08 | 5635732.66 | 5588445.90 |
| 5634254.85 | 5588297.22 | 5634882.79 | 5588154.04 | 5635743.36 | 5588464.46 |
| 5634260.89 | 5588282.45 | 5634996.81 | 5588111.66 | 5635775.22 | 5588535.89 |
| 5634274.62 | 5588251.17 | 5635035.24 | 5588103.80 | 5635777.33 | 5588540.62 |
| 5634277.09 | 5588243.85 | 5635073.66 | 5588095.95 | 5635788.26 | 5588566.21 |
| 5634284.76 | 5588221.15 | 5635084.75 | 5588101.78 | 5635800.72 | 5588585.22 |
| 5634286.77 | 5588205.88 | 5635090.22 | 5588110.23 | 5635805.06 | 5588594.37 |
| 5634283.62 | 5588186.60 | 5635091.29 | 5588124.47 | 5635807.90 | 5588600.45 |
| 5634286.30 | 5588178.08 | 5635080.51 | 5588164.46 | 5635822.79 | 5588632.32 |
| 5634309.34 | 5588154.26 | 5635077.26 | 5588199.50 | 5635846.79 | 5588683.54 |
| 5634331.14 | 5588123.91 | 5635076.43 | 5588224.61 | 5635851.69 | 5588690.91 |
| 5634338.14 | 5588114.16 | 5635095.02 | 5588273.55 | 5635871.44 | 5588728.60 |
| 5634345.93 | 5588099.98 | 5635125.20 | 5588304.43 | 5635879.19 | 5588745.77 |
| 5634357.37 | 5588067.14 | 5635146.82 | 5588336.35 | 5635883.59 | 5588777.47 |
| 5634376.87 | 5588030.29 | 5635189.80 | 5588352.34 | 5635887.07 | 5588813.09 |
| 5634385.94 | 5588004.30 | 5635214.05 | 5588386.01 | 5635891.85 | 5588849.63 |
| 5634418.52 | 5588009.98 | 5635231.50 | 5588397.95 | 5635904.55 | 5588892.16 |
| 5634440.97 | 5588026.38 | 5635271.39 | 5588417.75 | 5635907.67 | 5588902.62 |
| 5634445.86 | 5588030.80 | 5635306.99 | 5588417.02 | 5635920.84 | 5588967.55 |
| 5634450.74 | 5588035.21 | 5635346.49 | 5588401.82 | 5635925.89 | 5588992.47 |
| 5634480.52 | 5588062.75 | 5635375.32 | 5588372.51 | 5635930.58 | 5589008.75 |
| 5634510.30 | 5588090.30 | 5635404.15 | 5588343.21 | 5635936.88 | 5589031.66 |
| 5634518.15 | 5588101.45 | 5635433.11 | 5588292.37 | 5635950.74 | 5589071.97 |
| 5634528.26 | 5588117.62 | 5635443.02 | 5588253.69 | 5635968.49 | 5589120.48 |
| 5634535.61 | 5588136.39 | 5635445.17 | 5588245.05 | 5636020.72 | 5589169.00 |
| 5634535.55 | 5588155.76 | 5635449.42 | 5588228.03 | 5636129.93 | 5589254.86 |
| 5634579.59 | 5588202.14 | 5635465.29 | 5588207.50 | 5636189.48 | 5589305.36 |
| 5634608.20 | 5588210.24 | 5635484.32 | 5588197.47 | 5636183.93 | 5589323.44 |
| 5634645.36 | 5588213.28 | 5635518.16 | 5588229.37 | 5636163.52 | 5589340.02 |
| 5634657.52 | 5588217.07 | 5635557.33 | 5588248.99 | 5636179.75 | 5589353.13 |
| 5634673.78 | 5588227.67 | 5635595.60 | 5588280.14 | 5636185.93 | 5589362.38 |
| 5634692.16 | 5588225.64 | 5635633.14 | 5588296.14 | 5636192.68 | 5589392.55 |
| 5634714.26 | 5588215.58 | 5635646.32 | 5588303.74 | 5636193.89 | 5589417.40 |
| 5634749.11 | 5588215.68 | 5635669.70 | 5588337.20 | 5636193.04 | 5589438.16 |
| 5634789.90 | 5588222.53 | 5635670.31 | 5588338.08 | 5636189.26 | 5589463.46 |

|            |            |            |            |            |            |
|------------|------------|------------|------------|------------|------------|
| 5636184.53 | 5589495.13 | 5635350.79 | 5590687.26 | 5635668.14 | 5591206.22 |
| 5636144.73 | 5589562.26 | 5635337.12 | 5590702.08 | 5635680.26 | 5591239.04 |
| 5636150.74 | 5589565.42 | 5635403.87 | 5590778.10 | 5635683.77 | 5591259.96 |
| 5636181.24 | 5589581.52 | 5635428.73 | 5590771.53 | 5635686.90 | 5591279.98 |
| 5636181.81 | 5589581.82 | 5635466.84 | 5590775.67 | 5635693.41 | 5591287.93 |
| 5636160.19 | 5589617.28 | 5635460.53 | 5590828.33 | 5635700.74 | 5591296.59 |
| 5635855.33 | 5589859.45 | 5635413.26 | 5590833.91 | 5635714.39 | 5591413.33 |
| 5635843.76 | 5589868.65 | 5635364.99 | 5590806.29 | 5635707.98 | 5591483.50 |
| 5635765.32 | 5589899.32 | 5635355.73 | 5590817.20 | 5635721.91 | 5591524.20 |
| 5635759.00 | 5589939.65 | 5635367.55 | 5590830.84 | 5635727.18 | 5591536.09 |
| 5635740.96 | 5589978.37 | 5635366.14 | 5590834.97 | 5635694.93 | 5591569.83 |
| 5635705.41 | 5590023.31 | 5635293.97 | 5590828.61 | 5635673.55 | 5591597.33 |
| 5635684.90 | 5590088.02 | 5635248.54 | 5590854.65 | 5635637.14 | 5591668.18 |
| 5635589.94 | 5590114.42 | 5635243.01 | 5590875.78 | 5635490.60 | 5591735.53 |
| 5635526.38 | 5590122.37 | 5635283.37 | 5590890.87 | 5635525.44 | 5591776.59 |
| 5635497.95 | 5590146.82 | 5635330.38 | 5590890.31 | 5635562.57 | 5591893.09 |
| 5635487.22 | 5590160.59 | 5635395.88 | 5590911.33 | 5635536.16 | 5591901.69 |
| 5635473.02 | 5590178.83 | 5635398.11 | 5590921.29 | 5635453.43 | 5591916.74 |
| 5635474.48 | 5590186.03 | 5635433.72 | 5590947.49 | 5635414.46 | 5591951.35 |
| 5635478.05 | 5590228.48 | 5635452.97 | 5590958.06 | 5635457.93 | 5591971.37 |
| 5635476.32 | 5590244.44 | 5635458.63 | 5590942.92 | 5635517.81 | 5592044.32 |
| 5635474.82 | 5590288.73 | 5635518.31 | 5590938.97 | 5635507.39 | 5592051.66 |
| 5635480.99 | 5590319.86 | 5635530.40 | 5590942.12 | 5635492.94 | 5592055.12 |
| 5635486.25 | 5590348.78 | 5635554.56 | 5590931.58 | 5635446.07 | 5592070.68 |
| 5635494.42 | 5590380.29 | 5635567.03 | 5590927.45 | 5635431.12 | 5592134.75 |
| 5635501.37 | 5590400.02 | 5635567.41 | 5590936.91 | 5635365.68 | 5592178.55 |
| 5635506.00 | 5590436.83 | 5635568.74 | 5590946.18 | 5635340.94 | 5592287.56 |
| 5635508.72 | 5590469.66 | 5635565.19 | 5591020.48 | 5635301.80 | 5592330.36 |
| 5635503.97 | 5590534.32 | 5635548.14 | 5591059.19 | 5635282.79 | 5592343.60 |
| 5635505.36 | 5590568.38 | 5635549.08 | 5591071.61 | 5635251.48 | 5592405.73 |
| 5635504.77 | 5590586.91 | 5635555.14 | 5591088.77 | 5635218.44 | 5592439.80 |
| 5635514.12 | 5590604.99 | 5635576.10 | 5591109.68 | 5635081.99 | 5592431.19 |
| 5635539.85 | 5590650.96 | 5635596.95 | 5591115.60 | 5635004.77 | 5592431.64 |
| 5635461.92 | 5590668.73 | 5635608.10 | 5591121.97 | 5634952.82 | 5592463.69 |
| 5635425.40 | 5590668.56 | 5635626.26 | 5591134.95 | 5634884.53 | 5592429.54 |
| 5635388.47 | 5590672.40 | 5635654.24 | 5591187.13 | 5634890.37 | 5592421.84 |

|            |            |            |            |            |            |
|------------|------------|------------|------------|------------|------------|
| 5634939.22 | 5592351.27 | 5635139.51 | 5591684.67 | 5635125.48 | 5591059.73 |
| 5634997.16 | 5592272.45 | 5635122.03 | 5591569.05 | 5635125.62 | 5591058.71 |
| 5635030.37 | 5592246.08 | 5635127.28 | 5591558.38 | 5635125.50 | 5591057.67 |
| 5635069.44 | 5592210.13 | 5635141.43 | 5591530.06 | 5635124.78 | 5591056.84 |
| 5635069.23 | 5592208.33 | 5635249.78 | 5591474.33 | 5635124.06 | 5591056.30 |
| 5635059.65 | 5592214.61 | 5635270.75 | 5591450.15 | 5635123.12 | 5591056.03 |
| 5634994.16 | 5592267.44 | 5635207.19 | 5591382.16 | 5635122.20 | 5591056.00 |
| 5634966.18 | 5592279.59 | 5635132.32 | 5591412.32 | 5635121.15 | 5591056.39 |
| 5634928.43 | 5592283.65 | 5635103.89 | 5591437.37 | 5635052.52 | 5591023.68 |
| 5634900.48 | 5592281.67 | 5635096.07 | 5591413.92 | 5635044.25 | 5591018.04 |
| 5634888.31 | 5592274.25 | 5635107.90 | 5591386.40 | 5635029.43 | 5591014.50 |
| 5634874.42 | 5592259.93 | 5635127.67 | 5591341.83 | 5635023.35 | 5591012.59 |
| 5634865.50 | 5592229.01 | 5635121.29 | 5591326.31 | 5635019.11 | 5591010.71 |
| 5634862.52 | 5592190.08 | 5635123.16 | 5591280.92 | 5635002.42 | 5591000.60 |
| 5634869.62 | 5592171.02 | 5635124.14 | 5591272.64 | 5634997.19 | 5590996.05 |
| 5634903.64 | 5592126.48 | 5635126.00 | 5591268.20 | 5634990.36 | 5590988.57 |
| 5634937.90 | 5592112.42 | 5635132.37 | 5591256.07 | 5634985.84 | 5590980.93 |
| 5634988.20 | 5592106.87 | 5635149.21 | 5591232.70 | 5634977.02 | 5590963.19 |
| 5635051.35 | 5592070.44 | 5635180.63 | 5591191.77 | 5634964.84 | 5590938.45 |
| 5635060.98 | 5592064.17 | 5635135.31 | 5591175.82 | 5634959.82 | 5590929.17 |
| 5635063.46 | 5592052.80 | 5635119.56 | 5591193.02 | 5634944.23 | 5590900.93 |
| 5635061.33 | 5592047.15 | 5635107.10 | 5591189.73 | 5634944.45 | 5590900.38 |
| 5635064.12 | 5591986.02 | 5635100.76 | 5591193.54 | 5634944.68 | 5590899.14 |
| 5635085.70 | 5591964.02 | 5635092.87 | 5591193.02 | 5634944.49 | 5590898.15 |
| 5635089.88 | 5591949.12 | 5635084.38 | 5591188.16 | 5634943.57 | 5590896.69 |
| 5635108.96 | 5591914.81 | 5635082.51 | 5591180.28 | 5634942.55 | 5590896.01 |
| 5635116.81 | 5591887.07 | 5635083.41 | 5591152.87 | 5634941.78 | 5590895.71 |
| 5635121.51 | 5591888.08 | 5635089.62 | 5591141.95 | 5634941.01 | 5590895.59 |
| 5635126.09 | 5591839.13 | 5635090.54 | 5591139.86 | 5634940.30 | 5590895.72 |
| 5635154.69 | 5591869.82 | 5635103.99 | 5591115.09 | 5634939.27 | 5590896.26 |
| 5635181.87 | 5591899.26 | 5635109.33 | 5591106.07 | 5634919.25 | 5590887.59 |
| 5635206.47 | 5591853.00 | 5635116.22 | 5591086.31 | 5634915.14 | 5590885.78 |
| 5635210.12 | 5591843.35 | 5635123.37 | 5591063.66 | 5634909.56 | 5590882.74 |
| 5635170.99 | 5591807.04 | 5635123.62 | 5591062.59 | 5634904.77 | 5590881.26 |
| 5635152.79 | 5591789.73 | 5635123.85 | 5591061.47 | 5634899.21 | 5590879.63 |
| 5635150.24 | 5591756.06 | 5635124.89 | 5591060.77 | 5634899.16 | 5590877.93 |



|            |            |            |            |            |            |
|------------|------------|------------|------------|------------|------------|
| 5634898.64 | 5590876.46 | 5634897.35 | 5591108.02 | 5634542.36 | 5591549.03 |
| 5634897.45 | 5590874.77 | 5634904.92 | 5591117.67 | 5634534.99 | 5591587.24 |
| 5634896.34 | 5590873.92 | 5634910.20 | 5591137.96 | 5634484.34 | 5591590.14 |
| 5634894.21 | 5590872.86 | 5634903.82 | 5591196.13 | 5634434.77 | 5591597.39 |
| 5634892.22 | 5590872.64 | 5634875.95 | 5591231.71 | 5634362.49 | 5591611.19 |
| 5634889.55 | 5590873.53 | 5634867.33 | 5591245.90 | 5634295.97 | 5591628.54 |
| 5634887.87 | 5590874.70 | 5634816.36 | 5591275.49 | 5634294.61 | 5591625.68 |
| 5634886.82 | 5590876.51 | 5634785.97 | 5591272.88 | 5634352.74 | 5591578.88 |
| 5634886.05 | 5590877.05 | 5634775.71 | 5591279.01 | 5634350.87 | 5591573.75 |
| 5634870.58 | 5590886.82 | 5634749.42 | 5591305.64 | 5634341.43 | 5591576.18 |
| 5634846.73 | 5590905.71 | 5634742.05 | 5591314.74 | 5634283.99 | 5591544.37 |
| 5634826.03 | 5590919.12 | 5634736.02 | 5591336.73 | 5634248.32 | 5591542.72 |
| 5634824.91 | 5590921.88 | 5634709.90 | 5591325.83 | 5634211.95 | 5591558.23 |
| 5634831.66 | 5590933.01 | 5634695.46 | 5591329.74 | 5634125.34 | 5591582.69 |
| 5634833.64 | 5590950.81 | 5634675.77 | 5591325.29 | 5634102.73 | 5591591.21 |
| 5634830.41 | 5590951.68 | 5634662.32 | 5591324.33 | 5634042.70 | 5591616.85 |
| 5634834.89 | 5590976.12 | 5634648.72 | 5591315.13 | 5633986.97 | 5591654.11 |
| 5634827.64 | 5590986.09 | 5634629.56 | 5591284.29 | 5633940.34 | 5591692.63 |
| 5634826.56 | 5590988.93 | 5634614.92 | 5591272.26 | 5633922.57 | 5591713.35 |
| 5634836.30 | 5591007.46 | 5634601.98 | 5591246.20 | 5633891.47 | 5591749.71 |
| 5634837.48 | 5591009.08 | 5634583.96 | 5591259.82 | 5633886.94 | 5591763.17 |
| 5634850.63 | 5591020.80 | 5634572.15 | 5591286.24 | 5633883.34 | 5591773.89 |
| 5634857.91 | 5591017.80 | 5634553.66 | 5591296.32 | 5633895.19 | 5591796.63 |
| 5634865.07 | 5591016.98 | 5634539.81 | 5591311.71 | 5633887.89 | 5591810.17 |
| 5634869.57 | 5591020.78 | 5634541.05 | 5591326.14 | 5633864.48 | 5591858.14 |
| 5634872.56 | 5591024.07 | 5634552.53 | 5591332.51 | 5633823.17 | 5591832.11 |
| 5634875.74 | 5591028.26 | 5634543.01 | 5591344.02 | 5633804.01 | 5591785.02 |
| 5634879.48 | 5591034.29 | 5634545.89 | 5591384.10 | 5633757.86 | 5591817.60 |
| 5634887.29 | 5591046.26 | 5634529.95 | 5591385.28 | 5633766.49 | 5591837.16 |
| 5634890.86 | 5591053.56 | 5634528.68 | 5591385.85 | 5633759.54 | 5591847.25 |
| 5634892.32 | 5591062.23 | 5634528.18 | 5591389.27 | 5633741.48 | 5591836.03 |
| 5634892.17 | 5591064.89 | 5634538.46 | 5591414.64 | 5633719.64 | 5591815.69 |
| 5634893.91 | 5591067.36 | 5634517.77 | 5591433.54 | 5633705.21 | 5591788.08 |
| 5634896.63 | 5591067.78 | 5634540.07 | 5591473.48 | 5633702.19 | 5591782.31 |
| 5634904.49 | 5591078.57 | 5634564.43 | 5591491.86 | 5633676.28 | 5591738.37 |
| 5634906.74 | 5591087.57 | 5634559.48 | 5591496.39 | 5633641.33 | 5591807.82 |

|            |            |            |            |            |            |
|------------|------------|------------|------------|------------|------------|
| 5633630.42 | 5591829.46 | 5633344.53 | 5591878.50 | 5633051.67 | 5591756.93 |
| 5633629.98 | 5591830.47 | 5633343.08 | 5591884.22 | 5633022.04 | 5591748.00 |
| 5633628.54 | 5591833.80 | 5633338.35 | 5591886.10 | 5632995.40 | 5591736.49 |
| 5633627.04 | 5591838.09 | 5633330.42 | 5591889.25 | 5632957.47 | 5591723.31 |
| 5633625.67 | 5591843.06 | 5633322.62 | 5591892.35 | 5632945.18 | 5591719.03 |
| 5633625.13 | 5591847.33 | 5633314.80 | 5591895.46 | 5632938.15 | 5591716.41 |
| 5633622.86 | 5591865.05 | 5633305.80 | 5591899.03 | 5632931.12 | 5591713.79 |
| 5633614.82 | 5591864.32 | 5633303.19 | 5591897.91 | 5632924.09 | 5591711.16 |
| 5633581.90 | 5591859.87 | 5633301.74 | 5591894.20 | 5632914.07 | 5591707.43 |
| 5633555.57 | 5591842.97 | 5633300.63 | 5591891.42 | 5632904.04 | 5591703.69 |
| 5633545.39 | 5591830.30 | 5633289.65 | 5591863.72 | 5632897.01 | 5591701.07 |
| 5633541.67 | 5591834.08 | 5633286.87 | 5591864.83 | 5632889.98 | 5591698.45 |
| 5633540.87 | 5591834.86 | 5633253.37 | 5591878.10 | 5632882.95 | 5591695.82 |
| 5633536.91 | 5591838.74 | 5633244.43 | 5591876.94 | 5632876.96 | 5591693.59 |
| 5633535.75 | 5591839.87 | 5633230.43 | 5591875.13 | 5632875.93 | 5591693.18 |
| 5633534.54 | 5591841.03 | 5633219.34 | 5591873.69 | 5632863.75 | 5591688.38 |
| 5633518.53 | 5591823.95 | 5633193.71 | 5591870.37 | 5632856.25 | 5591685.44 |
| 5633508.37 | 5591835.26 | 5633155.31 | 5591865.41 | 5632819.29 | 5591673.17 |
| 5633494.67 | 5591822.34 | 5633121.60 | 5591861.05 | 5632816.35 | 5591672.28 |
| 5633481.50 | 5591807.12 | 5633113.67 | 5591860.02 | 5632793.18 | 5591730.82 |
| 5633463.44 | 5591799.36 | 5633091.52 | 5591857.14 | 5632750.57 | 5591715.31 |
| 5633455.34 | 5591815.76 | 5633083.40 | 5591856.09 | 5632757.19 | 5591693.10 |
| 5633451.08 | 5591825.36 | 5633080.43 | 5591855.70 | 5632725.54 | 5591682.49 |
| 5633437.43 | 5591856.05 | 5633050.16 | 5591851.78 | 5632710.83 | 5591677.38 |
| 5633434.38 | 5591862.91 | 5633051.67 | 5591840.12 | 5632703.28 | 5591674.76 |
| 5633412.17 | 5591883.37 | 5633052.75 | 5591831.79 | 5632690.05 | 5591670.17 |
| 5633408.55 | 5591875.58 | 5633053.85 | 5591823.31 | 5632655.97 | 5591674.42 |
| 5633399.89 | 5591853.30 | 5633054.95 | 5591814.85 | 5632609.92 | 5591677.60 |
| 5633397.67 | 5591848.18 | 5633056.05 | 5591806.38 | 5632615.28 | 5591621.32 |
| 5633384.68 | 5591848.15 | 5633057.12 | 5591798.04 | 5632613.47 | 5591608.80 |
| 5633380.12 | 5591859.18 | 5633058.20 | 5591789.72 | 5632611.21 | 5591590.88 |
| 5633378.17 | 5591863.91 | 5633059.28 | 5591781.32 | 5632612.79 | 5591571.13 |
| 5633370.61 | 5591866.90 | 5633058.07 | 5591781.07 | 5632612.85 | 5591568.34 |
| 5633359.72 | 5591871.21 | 5633056.54 | 5591780.81 | 5632608.78 | 5591568.03 |
| 5633351.91 | 5591874.32 | 5633058.42 | 5591764.91 | 5632609.60 | 5591554.11 |
| 5633344.90 | 5591877.10 | 5633059.18 | 5591758.46 | 5632610.53 | 5591545.87 |

|            |            |            |            |            |            |
|------------|------------|------------|------------|------------|------------|
| 5632607.77 | 5591547.28 | 5631721.78 | 5591407.38 | 5632016.30 | 5591317.19 |
| 5632530.99 | 5591542.67 | 5631700.12 | 5591426.83 | 5632033.90 | 5591316.73 |
| 5632518.76 | 5591541.67 | 5631691.48 | 5591434.68 | 5632055.59 | 5591320.84 |
| 5632500.69 | 5591546.29 | 5631671.07 | 5591453.27 | 5632079.65 | 5591317.91 |
| 5632486.53 | 5591552.74 | 5631636.48 | 5591481.90 | 5632094.83 | 5591310.68 |
| 5632475.61 | 5591549.82 | 5631631.44 | 5591468.65 | 5632105.48 | 5591305.46 |
| 5632472.56 | 5591546.02 | 5631629.33 | 5591464.88 | 5632113.58 | 5591304.51 |
| 5632461.09 | 5591548.19 | 5631637.34 | 5591454.64 | 5632129.08 | 5591306.93 |
| 5632434.14 | 5591543.18 | 5631641.05 | 5591447.53 | 5632138.05 | 5591309.60 |
| 5632393.10 | 5591538.57 | 5631658.97 | 5591421.18 | 5632149.01 | 5591309.60 |
| 5632336.71 | 5591509.55 | 5631661.55 | 5591417.40 | 5632183.13 | 5591306.62 |
| 5632309.74 | 5591459.98 | 5631667.33 | 5591403.74 | 5632199.47 | 5591304.07 |
| 5632274.94 | 5591433.79 | 5631666.28 | 5591401.23 | 5632220.31 | 5591297.45 |
| 5632277.04 | 5591427.41 | 5631671.24 | 5591393.93 | 5632269.18 | 5591305.50 |
| 5632278.01 | 5591424.49 | 5631679.17 | 5591378.70 | 5632298.42 | 5591304.42 |
| 5632278.30 | 5591423.61 | 5631682.09 | 5591373.15 | 5632329.11 | 5591300.61 |
| 5632274.27 | 5591420.77 | 5631684.36 | 5591367.22 | 5632351.12 | 5591298.63 |
| 5632273.83 | 5591421.90 | 5631686.98 | 5591361.78 | 5632416.10 | 5591299.59 |
| 5632233.10 | 5591523.03 | 5631687.66 | 5591352.08 | 5632418.55 | 5591299.62 |
| 5632124.16 | 5591497.12 | 5631684.98 | 5591344.07 | 5632432.64 | 5591301.21 |
| 5631985.54 | 5591437.93 | 5631681.33 | 5591333.15 | 5632469.75 | 5591305.38 |
| 5631980.96 | 5591435.91 | 5631686.32 | 5591292.35 | 5632477.77 | 5591312.12 |
| 5632003.92 | 5591377.50 | 5631718.38 | 5591279.40 | 5632500.44 | 5591331.12 |
| 5631997.01 | 5591378.78 | 5631735.86 | 5591274.05 | 5632506.84 | 5591325.91 |
| 5631962.15 | 5591382.93 | 5631739.47 | 5591273.04 | 5632514.71 | 5591319.53 |
| 5631928.27 | 5591405.49 | 5631780.94 | 5591266.31 | 5632519.05 | 5591311.06 |
| 5631920.90 | 5591407.07 | 5631790.97 | 5591264.07 | 5632535.66 | 5591285.25 |
| 5631916.62 | 5591407.99 | 5631825.51 | 5591284.95 | 5632549.61 | 5591270.17 |
| 5631899.60 | 5591398.68 | 5631864.87 | 5591309.98 | 5632557.47 | 5591262.14 |
| 5631883.58 | 5591379.99 | 5631888.35 | 5591320.14 | 5632564.04 | 5591248.05 |
| 5631858.79 | 5591368.82 | 5631911.11 | 5591324.97 | 5632558.68 | 5591242.66 |
| 5631814.21 | 5591366.85 | 5631932.64 | 5591326.61 | 5632540.91 | 5591224.81 |
| 5631798.82 | 5591372.38 | 5631947.67 | 5591325.39 | 5632542.33 | 5591220.71 |
| 5631757.53 | 5591380.46 | 5631954.48 | 5591324.07 | 5632544.35 | 5591216.64 |
| 5631754.87 | 5591381.51 | 5631964.43 | 5591319.82 | 5632558.86 | 5591197.22 |
| 5631737.41 | 5591393.36 | 5631983.27 | 5591311.77 | 5632587.68 | 5591162.10 |

|            |            |            |            |            |            |
|------------|------------|------------|------------|------------|------------|
| 5632611.22 | 5591134.03 | 5633044.63 | 5591291.69 | 5633329.38 | 5591045.28 |
| 5632623.34 | 5591119.57 | 5633047.41 | 5591292.04 | 5633296.83 | 5591017.54 |
| 5632633.93 | 5591106.94 | 5633054.36 | 5591292.90 | 5633291.47 | 5590998.87 |
| 5632672.95 | 5591060.46 | 5633064.31 | 5591297.96 | 5633290.44 | 5590995.28 |
| 5632682.78 | 5591048.75 | 5633076.20 | 5591306.69 | 5633284.62 | 5590987.13 |
| 5632694.28 | 5591035.48 | 5633095.66 | 5591319.07 | 5633261.97 | 5590989.17 |
| 5632702.05 | 5591026.87 | 5633111.27 | 5591324.43 | 5633252.68 | 5590989.81 |
| 5632707.64 | 5591020.54 | 5633144.05 | 5591325.14 | 5633233.89 | 5590990.84 |
| 5632722.83 | 5591003.71 | 5633152.52 | 5591328.04 | 5633223.77 | 5590993.16 |
| 5632733.08 | 5590993.69 | 5633165.49 | 5591337.73 | 5633203.64 | 5590964.19 |
| 5632749.38 | 5590978.76 | 5633178.27 | 5591344.84 | 5633193.21 | 5590969.74 |
| 5632784.08 | 5590949.33 | 5633198.19 | 5591365.47 | 5633180.24 | 5590987.19 |
| 5632800.76 | 5590934.81 | 5633196.50 | 5591379.62 | 5633170.19 | 5591000.70 |
| 5632820.92 | 5590917.83 | 5633214.31 | 5591388.65 | 5633182.39 | 5591015.22 |
| 5632824.94 | 5590914.92 | 5633215.26 | 5591366.14 | 5633166.87 | 5591016.48 |
| 5632826.53 | 5590913.69 | 5633221.89 | 5591355.55 | 5633138.57 | 5590988.30 |
| 5632843.90 | 5590900.21 | 5633233.30 | 5591344.41 | 5633100.81 | 5590959.35 |
| 5632877.20 | 5590874.38 | 5633250.46 | 5591335.87 | 5633075.00 | 5590941.55 |
| 5632910.40 | 5590850.29 | 5633267.10 | 5591330.08 | 5633065.00 | 5590933.64 |
| 5632917.68 | 5590843.56 | 5633275.40 | 5591327.73 | 5633067.31 | 5590943.63 |
| 5632920.27 | 5590838.47 | 5633277.76 | 5591329.70 | 5633070.14 | 5590955.91 |
| 5632930.37 | 5590832.63 | 5633305.25 | 5591306.50 | 5633074.59 | 5590975.64 |
| 5632945.60 | 5590854.30 | 5633310.65 | 5591273.19 | 5633075.08 | 5590977.64 |
| 5632958.19 | 5590872.30 | 5633316.73 | 5591248.29 | 5633075.86 | 5591005.55 |
| 5632960.68 | 5590874.86 | 5633326.54 | 5591223.06 | 5633075.86 | 5591020.91 |
| 5632971.26 | 5590885.35 | 5633336.69 | 5591193.19 | 5633075.53 | 5591043.59 |
| 5632983.78 | 5590873.80 | 5633343.29 | 5591173.79 | 5633075.37 | 5591064.37 |
| 5632989.44 | 5590870.34 | 5633341.26 | 5591173.28 | 5633074.88 | 5591073.76 |
| 5632998.07 | 5590863.36 | 5633322.39 | 5591165.77 | 5633074.19 | 5591081.43 |
| 5633001.32 | 5590860.81 | 5633312.99 | 5591170.96 | 5633071.37 | 5591103.36 |
| 5633016.24 | 5590849.69 | 5633323.26 | 5591152.09 | 5633068.34 | 5591127.39 |
| 5633019.69 | 5590848.46 | 5633324.80 | 5591149.02 | 5633066.84 | 5591136.07 |
| 5633026.83 | 5590848.00 | 5633340.26 | 5591119.85 | 5633063.52 | 5591151.20 |
| 5633045.59 | 5590855.62 | 5633353.61 | 5591095.53 | 5633055.74 | 5591181.73 |
| 5633020.79 | 5591291.48 | 5633363.49 | 5591077.74 | 5633067.16 | 5591174.26 |
| 5633027.66 | 5591293.49 | 5633366.14 | 5591072.94 | 5633063.02 | 5591184.73 |

|            |            |
|------------|------------|
| 5633056.07 | 5591200.12 |
| 5633054.43 | 5591203.77 |
| 5633050.63 | 5591212.19 |
| 5633050.00 | 5591233.91 |

|            |            |
|------------|------------|
| 5633048.19 | 5591241.17 |
| 5633043.35 | 5591246.34 |
| 5633036.18 | 5591248.86 |
| 5633029.46 | 5591269.53 |

|            |            |
|------------|------------|
| 5633024.97 | 5591280.90 |
| 5633020.79 | 5591291.48 |

## b) część F2

| Współrzędne punktów granicznych obszaru |            |
|---|------------|
| X                                       | Y          |
| 5628909.33                              | 5590579.86 |
| 5628913.61                              | 5590572.63 |
| 5628914.59                              | 5590571.02 |
| 5628917.59                              | 5590566.12 |
| 5628940.96                              | 5590528.03 |
| 5628923.43                              | 5590514.75 |
| 5628927.87                              | 5590508.94 |
| 5628931.32                              | 5590500.45 |
| 5628935.35                              | 5590490.55 |
| 5628946.33                              | 5590465.25 |
| 5628950.55                              | 5590455.53 |
| 5628967.08                              | 5590423.74 |
| 5628978.20                              | 5590407.28 |
| 5628978.92                              | 5590401.99 |
| 5629000.96                              | 5590370.30 |
| 5629016.25                              | 5590346.27 |
| 5629031.50                              | 5590319.86 |
| 5629031.23                              | 5590311.03 |
| 5629065.49                              | 5590288.20 |
| 5629045.96                              | 5590266.48 |
| 5629036.70                              | 5590253.37 |
| 5629030.34                              | 5590241.45 |
| 5629023.54                              | 5590224.45 |
| 5629022.50                              | 5590221.50 |
| 5629028.94                              | 5590219.25 |
| 5629033.06                              | 5590216.46 |
| 5629031.70                              | 5590202.96 |

|            |            |
|------------|------------|
| 5629030.15 | 5590198.47 |
| 5629025.31 | 5590184.61 |
| 5629016.39 | 5590186.33 |
| 5629017.11 | 5590177.49 |
| 5629015.21 | 5590172.07 |
| 5629018.60 | 5590170.07 |
| 5629017.74 | 5590165.81 |
| 5629009.32 | 5590166.25 |
| 5629008.19 | 5590158.03 |
| 5629007.23 | 5590142.86 |
| 5629006.32 | 5590139.15 |
| 5629005.80 | 5590107.37 |
| 5629009.03 | 5590107.05 |
| 5629009.77 | 5590076.55 |
| 5629010.37 | 5590051.29 |
| 5629005.59 | 5590041.24 |
| 5629005.85 | 5590025.64 |
| 5629006.41 | 5590009.73 |
| 5629006.61 | 5590004.42 |
| 5629007.23 | 5589992.22 |
| 5629034.27 | 5589995.19 |
| 5629035.76 | 5589980.03 |
| 5629021.21 | 5589977.72 |
| 5629021.07 | 5589970.58 |
| 5629024.71 | 5589952.42 |
| 5629026.28 | 5589950.97 |
| 5629028.84 | 5589929.88 |
| 5629033.08 | 5589923.92 |
| 5629049.26 | 5589901.15 |
| 5629032.49 | 5589894.83 |

|            |            |
|------------|------------|
| 5629021.16 | 5589893.72 |
| 5629022.54 | 5589878.46 |
| 5629030.64 | 5589866.35 |
| 5629032.12 | 5589860.19 |
| 5629036.05 | 5589843.75 |
| 5629043.50 | 5589846.26 |
| 5629044.76 | 5589842.64 |
| 5629046.02 | 5589839.02 |
| 5629038.73 | 5589836.33 |
| 5629036.81 | 5589835.61 |
| 5629034.66 | 5589833.36 |
| 5629036.15 | 5589822.47 |
| 5629028.08 | 5589820.83 |
| 5629028.56 | 5589818.53 |
| 5629029.20 | 5589815.40 |
| 5629029.86 | 5589812.18 |
| 5629030.50 | 5589809.05 |
| 5629031.15 | 5589805.94 |
| 5629031.79 | 5589802.82 |
| 5629032.52 | 5589799.30 |
| 5629037.92 | 5589769.00 |
| 5629004.84 | 5589762.64 |
| 5628998.56 | 5589761.44 |
| 5629002.44 | 5589741.84 |
| 5628998.99 | 5589741.07 |
| 5628971.68 | 5589735.71 |
| 5628947.08 | 5589733.34 |
| 5628945.20 | 5589753.56 |
| 5628944.04 | 5589766.02 |
| 5628943.79 | 5589770.35 |

|            |            |            |            |            |            |
|------------|------------|------------|------------|------------|------------|
| 5628920.96 | 5589805.72 | 5628696.60 | 5588658.43 | 5629105.34 | 5588689.28 |
| 5628917.06 | 5589811.62 | 5628724.55 | 5588673.95 | 5629105.53 | 5588694.04 |
| 5628910.42 | 5589822.06 | 5628738.29 | 5588681.88 | 5629106.30 | 5588712.32 |
| 5628902.12 | 5589834.84 | 5628752.86 | 5588686.23 | 5629107.33 | 5588720.88 |
| 5628895.97 | 5589844.22 | 5628763.44 | 5588688.30 | 5629127.58 | 5588808.40 |
| 5628892.94 | 5589848.91 | 5628766.78 | 5588689.13 | 5629131.67 | 5588821.83 |
| 5628887.83 | 5589857.19 | 5628775.26 | 5588707.30 | 5629145.79 | 5588854.21 |
| 5628886.76 | 5589859.24 | 5628772.22 | 5588715.04 | 5629160.78 | 5588894.27 |
| 5628883.22 | 5589865.53 | 5628769.98 | 5588725.44 | 5629234.55 | 5588906.52 |
| 5628878.98 | 5589873.57 | 5628754.08 | 5588722.58 | 5629233.59 | 5588913.54 |
| 5628866.77 | 5589871.29 | 5628756.67 | 5588767.46 | 5629232.35 | 5588921.36 |
| 5628839.27 | 5589857.95 | 5628775.98 | 5588758.99 | 5629222.69 | 5588982.49 |
| 5628790.00 | 5589844.54 | 5628816.08 | 5588752.67 | 5629234.55 | 5588987.85 |
| 5628784.98 | 5589842.12 | 5628819.61 | 5588753.16 | 5629232.61 | 5588996.72 |
| 5628745.90 | 5589826.83 | 5628818.68 | 5588769.71 | 5629217.99 | 5589049.78 |
| 5628730.56 | 5589820.83 | 5628840.02 | 5588769.46 | 5629203.26 | 5589101.34 |
| 5628694.12 | 5589806.50 | 5628864.93 | 5588769.16 | 5629202.61 | 5589104.16 |
| 5628695.10 | 5589804.72 | 5628896.19 | 5588768.93 | 5629199.55 | 5589115.85 |
| 5628700.98 | 5589795.50 | 5628896.14 | 5588764.94 | 5629187.32 | 5589163.88 |
| 5628697.45 | 5589723.60 | 5628925.60 | 5588745.54 | 5629174.60 | 5589217.07 |
| 5628697.14 | 5589717.12 | 5628925.24 | 5588740.05 | 5629168.98 | 5589240.60 |
| 5628680.82 | 5589413.61 | 5628976.78 | 5588732.02 | 5629165.71 | 5589254.22 |
| 5628680.67 | 5589410.55 | 5628986.51 | 5588730.50 | 5629165.01 | 5589258.13 |
| 5628679.74 | 5589394.10 | 5628987.04 | 5588738.86 | 5629164.61 | 5589260.22 |
| 5628677.59 | 5589355.24 | 5629007.84 | 5588739.60 | 5629158.26 | 5589299.39 |
| 5628677.68 | 5589273.11 | 5629041.54 | 5588740.82 | 5629180.94 | 5589306.23 |
| 5628677.81 | 5589166.06 | 5629039.95 | 5588733.94 | 5629199.13 | 5589311.71 |
| 5628677.82 | 5589154.98 | 5629039.86 | 5588728.24 | 5629221.04 | 5589318.33 |
| 5628678.20 | 5588803.59 | 5629039.49 | 5588703.59 | 5629235.39 | 5589322.65 |
| 5628678.21 | 5588799.73 | 5629041.99 | 5588699.63 | 5629247.44 | 5589312.25 |
| 5628678.26 | 5588752.07 | 5629038.81 | 5588667.90 | 5629253.69 | 5589306.26 |
| 5628676.71 | 5588741.91 | 5629049.73 | 5588664.29 | 5629262.46 | 5589296.68 |
| 5628672.62 | 5588714.97 | 5629062.28 | 5588660.61 | 5629263.42 | 5589294.66 |
| 5628664.11 | 5588659.06 | 5629074.22 | 5588656.65 | 5629274.32 | 5589281.70 |
| 5628684.87 | 5588670.13 | 5629084.44 | 5588653.25 | 5629278.09 | 5589276.46 |
| 5628690.74 | 5588655.13 | 5629105.17 | 5588685.28 | 5629281.83 | 5589269.23 |

|            |            |            |            |            |            |
|------------|------------|------------|------------|------------|------------|
| 5629286.00 | 5589261.18 | 5629575.80 | 5589059.89 | 5629545.02 | 5588771.15 |
| 5629287.30 | 5589258.68 | 5629577.11 | 5589056.97 | 5629541.35 | 5588771.15 |
| 5629289.02 | 5589258.36 | 5629569.70 | 5589044.46 | 5629535.57 | 5588759.11 |
| 5629295.38 | 5589244.90 | 5629546.71 | 5589004.83 | 5629523.00 | 5588732.99 |
| 5629301.43 | 5589232.07 | 5629539.92 | 5588993.38 | 5629521.60 | 5588730.06 |
| 5629300.88 | 5589230.22 | 5629533.43 | 5588982.06 | 5629513.56 | 5588713.15 |
| 5629303.51 | 5589226.49 | 5629526.97 | 5588970.66 | 5629506.39 | 5588698.02 |
| 5629306.42 | 5589220.73 | 5629520.98 | 5588962.93 | 5629500.01 | 5588684.52 |
| 5629311.80 | 5589212.22 | 5629512.33 | 5588951.72 | 5629493.03 | 5588669.12 |
| 5629317.77 | 5589203.97 | 5629509.50 | 5588948.06 | 5629486.30 | 5588654.12 |
| 5629321.45 | 5589199.20 | 5629505.10 | 5588942.82 | 5629485.82 | 5588610.70 |
| 5629331.75 | 5589187.48 | 5629496.19 | 5588932.46 | 5629485.54 | 5588583.67 |
| 5629335.67 | 5589184.03 | 5629488.23 | 5588923.08 | 5629485.40 | 5588570.56 |
| 5629343.51 | 5589178.51 | 5629477.87 | 5588910.85 | 5629485.26 | 5588555.56 |
| 5629349.11 | 5589179.67 | 5629469.22 | 5588902.44 | 5629485.18 | 5588546.39 |
| 5629363.34 | 5589168.78 | 5629461.97 | 5588899.36 | 5629484.18 | 5588533.30 |
| 5629374.47 | 5589160.66 | 5629455.01 | 5588892.42 | 5629482.48 | 5588510.87 |
| 5629388.10 | 5589152.47 | 5629460.84 | 5588889.93 | 5629481.91 | 5588503.38 |
| 5629387.99 | 5589151.28 | 5629466.61 | 5588886.45 | 5629477.22 | 5588506.22 |
| 5629387.88 | 5589149.47 | 5629470.96 | 5588883.57 | 5629472.39 | 5588509.21 |
| 5629417.22 | 5589134.62 | 5629477.23 | 5588878.36 | 5629472.14 | 5588504.86 |
| 5629425.62 | 5589130.39 | 5629481.95 | 5588873.29 | 5629469.10 | 5588452.20 |
| 5629434.16 | 5589126.39 | 5629486.55 | 5588867.27 | 5629474.37 | 5588451.89 |
| 5629442.31 | 5589123.99 | 5629491.03 | 5588860.51 | 5629471.68 | 5588420.55 |
| 5629458.02 | 5589119.36 | 5629497.04 | 5588850.94 | 5629480.43 | 5588414.29 |
| 5629475.40 | 5589114.17 | 5629504.05 | 5588839.79 | 5629486.92 | 5588409.78 |
| 5629483.44 | 5589111.66 | 5629514.76 | 5588823.01 | 5629497.24 | 5588404.24 |
| 5629491.63 | 5589108.31 | 5629521.59 | 5588812.34 | 5629523.56 | 5588394.87 |
| 5629497.89 | 5589105.26 | 5629525.48 | 5588806.25 | 5629531.81 | 5588391.22 |
| 5629504.44 | 5589102.07 | 5629530.58 | 5588798.09 | 5629529.43 | 5588388.17 |
| 5629511.77 | 5589098.08 | 5629532.25 | 5588795.46 | 5629537.46 | 5588384.50 |
| 5629516.37 | 5589095.10 | 5629533.85 | 5588792.90 | 5629537.97 | 5588388.41 |
| 5629532.52 | 5589084.63 | 5629535.51 | 5588790.26 | 5629544.28 | 5588416.23 |
| 5629547.80 | 5589074.83 | 5629537.15 | 5588787.64 | 5629548.01 | 5588419.82 |
| 5629559.38 | 5589068.09 | 5629538.74 | 5588785.09 | 5629562.90 | 5588424.08 |
| 5629561.31 | 5589067.04 | 5629539.18 | 5588784.40 | 5629561.74 | 5588416.76 |

|            |            |            |            |            |            |
|------------|------------|------------|------------|------------|------------|
| 5629557.41 | 5588404.31 | 5629902.83 | 5588547.64 | 5629501.48 | 5589175.48 |
| 5629589.45 | 5588394.33 | 5629926.36 | 5588548.66 | 5629489.56 | 5589185.71 |
| 5629623.23 | 5588386.48 | 5629949.62 | 5588549.66 | 5629478.25 | 5589195.40 |
| 5629621.63 | 5588376.17 | 5629951.15 | 5588556.20 | 5629469.05 | 5589203.37 |
| 5629623.17 | 5588358.27 | 5629907.33 | 5588619.65 | 5629461.75 | 5589209.69 |
| 5629626.03 | 5588357.56 | 5629887.62 | 5588654.67 | 5629454.92 | 5589215.53 |
| 5629686.66 | 5588337.46 | 5629878.03 | 5588681.95 | 5629434.08 | 5589232.56 |
| 5629696.28 | 5588352.30 | 5629879.86 | 5588687.63 | 5629427.04 | 5589222.76 |
| 5629699.36 | 5588364.87 | 5629880.45 | 5588696.70 | 5629424.52 | 5589225.06 |
| 5629701.39 | 5588362.53 | 5629929.63 | 5588773.48 | 5629408.61 | 5589239.14 |
| 5629707.20 | 5588354.65 | 5629933.58 | 5588781.39 | 5629406.67 | 5589241.07 |
| 5629721.86 | 5588351.33 | 5629932.42 | 5588789.94 | 5629386.28 | 5589260.85 |
| 5629726.47 | 5588366.69 | 5629866.46 | 5588897.67 | 5629383.43 | 5589263.63 |
| 5629753.45 | 5588361.45 | 5629838.35 | 5588949.10 | 5629365.49 | 5589280.96 |
| 5629756.80 | 5588356.74 | 5629764.87 | 5589092.47 | 5629348.87 | 5589293.09 |
| 5629768.26 | 5588356.81 | 5629732.56 | 5589140.19 | 5629340.03 | 5589299.50 |
| 5629771.22 | 5588356.41 | 5629719.01 | 5589124.01 | 5629333.88 | 5589303.90 |
| 5629769.36 | 5588342.73 | 5629695.98 | 5589147.07 | 5629343.34 | 5589318.20 |
| 5629789.97 | 5588339.46 | 5629675.99 | 5589167.17 | 5629355.29 | 5589336.05 |
| 5629786.96 | 5588318.08 | 5629663.48 | 5589179.69 | 5629357.48 | 5589339.42 |
| 5629785.13 | 5588310.59 | 5629661.80 | 5589181.23 | 5629340.07 | 5589357.58 |
| 5629835.86 | 5588307.23 | 5629647.16 | 5589194.86 | 5629313.72 | 5589385.05 |
| 5629862.69 | 5588304.02 | 5629632.49 | 5589208.47 | 5629300.50 | 5589398.84 |
| 5629864.72 | 5588303.56 | 5629617.82 | 5589222.08 | 5629289.10 | 5589410.72 |
| 5629877.04 | 5588299.09 | 5629603.16 | 5589235.70 | 5629318.71 | 5589427.29 |
| 5629877.10 | 5588307.09 | 5629585.59 | 5589252.04 | 5629324.66 | 5589430.57 |
| 5629877.46 | 5588354.63 | 5629585.57 | 5589252.01 | 5629306.39 | 5589457.07 |
| 5629877.51 | 5588360.31 | 5629564.15 | 5589228.25 | 5629282.97 | 5589482.61 |
| 5629877.48 | 5588401.64 | 5629556.49 | 5589219.74 | 5629258.15 | 5589470.44 |
| 5629877.50 | 5588405.00 | 5629541.60 | 5589203.17 | 5629243.80 | 5589463.40 |
| 5629878.25 | 5588474.64 | 5629568.67 | 5589133.78 | 5629234.25 | 5589458.72 |
| 5629878.39 | 5588485.97 | 5629568.75 | 5589127.02 | 5629231.32 | 5589457.26 |
| 5629877.12 | 5588507.20 | 5629551.84 | 5589138.16 | 5629220.45 | 5589467.66 |
| 5629874.82 | 5588546.49 | 5629529.34 | 5589154.25 | 5629206.94 | 5589480.62 |
| 5629878.15 | 5588546.58 | 5629520.00 | 5589161.08 | 5629195.56 | 5589491.47 |
| 5629885.16 | 5588546.88 | 5629508.73 | 5589169.19 | 5629186.00 | 5589490.00 |



|            |            |            |            |            |            |
|------------|------------|------------|------------|------------|------------|
| 5629181.15 | 5589489.23 | 5629857.85 | 5590232.77 | 5630115.47 | 5589800.65 |
| 5629169.04 | 5589490.99 | 5629876.29 | 5590249.49 | 5630128.38 | 5589762.54 |
| 5629160.55 | 5589493.44 | 5629882.71 | 5590255.31 | 5630147.95 | 5589718.99 |
| 5629144.57 | 5589497.85 | 5629905.07 | 5590275.35 | 5630164.04 | 5589678.89 |
| 5629136.10 | 5589499.27 | 5629906.19 | 5590276.58 | 5630180.47 | 5589631.55 |
| 5629124.96 | 5589501.09 | 5629909.68 | 5590279.49 | 5630218.11 | 5589644.86 |
| 5629116.61 | 5589502.45 | 5629937.11 | 5590255.37 | 5630221.09 | 5589631.01 |
| 5629103.78 | 5589504.53 | 5629948.71 | 5590242.41 | 5630246.65 | 5589580.28 |
| 5629088.29 | 5589506.94 | 5629961.24 | 5590225.74 | 5630273.28 | 5589529.54 |
| 5629088.85 | 5589514.48 | 5629971.66 | 5590210.18 | 5630303.97 | 5589485.51 |
| 5629118.61 | 5589554.60 | 5629978.35 | 5590200.21 | 5630334.99 | 5589455.52 |
| 5629125.89 | 5589614.17 | 5629985.69 | 5590189.27 | 5630356.45 | 5589438.42 |
| 5629131.37 | 5589673.89 | 5630005.65 | 5590162.32 | 5630374.42 | 5589425.93 |
| 5629133.58 | 5589719.41 | 5630023.82 | 5590139.92 | 5630448.84 | 5589380.49 |
| 5629134.36 | 5589733.91 | 5630033.39 | 5590129.07 | 5630489.31 | 5589355.66 |
| 5629134.71 | 5589794.00 | 5630067.32 | 5590090.77 | 5630528.34 | 5589331.17 |
| 5629135.47 | 5589843.32 | 5630081.61 | 5590074.63 | 5630563.15 | 5589309.82 |
| 5629137.12 | 5589861.13 | 5630087.31 | 5590068.06 | 5630606.28 | 5589284.30 |
| 5629141.82 | 5589915.73 | 5630091.14 | 5590063.65 | 5630611.43 | 5589281.33 |
| 5629145.03 | 5589947.12 | 5630116.19 | 5590034.82 | 5630631.04 | 5589269.47 |
| 5629148.30 | 5589976.98 | 5630118.92 | 5590030.57 | 5630710.67 | 5589216.00 |
| 5629155.64 | 5590031.59 | 5630120.43 | 5590028.23 | 5630771.55 | 5589177.62 |
| 5629170.65 | 5590086.54 | 5630137.69 | 5590005.08 | 5630835.71 | 5589145.19 |
| 5629182.56 | 5590093.48 | 5630147.38 | 5589985.44 | 5630944.72 | 5589085.45 |
| 5629188.32 | 5590097.06 | 5630164.73 | 5589940.96 | 5630959.58 | 5589097.16 |
| 5629191.77 | 5590099.09 | 5630171.95 | 5589918.69 | 5630970.81 | 5589106.01 |
| 5629231.58 | 5590122.67 | 5630173.21 | 5589912.41 | 5630978.57 | 5589101.13 |
| 5629234.48 | 5590124.69 | 5630175.93 | 5589898.93 | 5631002.96 | 5589118.43 |
| 5629283.52 | 5590156.53 | 5630174.63 | 5589886.36 | 5631007.16 | 5589120.48 |
| 5629350.23 | 5590193.51 | 5630174.12 | 5589881.44 | 5631046.17 | 5589146.65 |
| 5629422.68 | 5590224.31 | 5630162.25 | 5589870.08 | 5631053.17 | 5589142.41 |
| 5629456.72 | 5590223.89 | 5630137.88 | 5589851.49 | 5631074.47 | 5589184.47 |
| 5629520.67 | 5590223.61 | 5630128.36 | 5589845.63 | 5631094.15 | 5589221.83 |
| 5629620.76 | 5590222.99 | 5630126.63 | 5589836.78 | 5631097.12 | 5589226.74 |
| 5629769.54 | 5590221.66 | 5630104.76 | 5589832.73 | 5631110.75 | 5589217.85 |
| 5629844.46 | 5590220.79 | 5630101.19 | 5589831.24 | 5631121.98 | 5589212.92 |

|            |            |            |            |            |            |
|------------|------------|------------|------------|------------|------------|
| 5631131.84 | 5589242.63 | 5631334.20 | 5589600.64 | 5631172.71 | 5589909.19 |
| 5631156.32 | 5589281.23 | 5631341.46 | 5589610.34 | 5631162.94 | 5589935.38 |
| 5631163.77 | 5589284.84 | 5631386.58 | 5589574.88 | 5631154.59 | 5589949.55 |
| 5631167.31 | 5589287.32 | 5631435.75 | 5589623.06 | 5631116.47 | 5589983.75 |
| 5631170.26 | 5589291.42 | 5631448.03 | 5589639.24 | 5631100.54 | 5589986.65 |
| 5631186.96 | 5589316.83 | 5631467.75 | 5589661.58 | 5631088.70 | 5589978.92 |
| 5631200.87 | 5589337.44 | 5631476.57 | 5589675.42 | 5631083.69 | 5589964.94 |
| 5631247.12 | 5589314.98 | 5631480.76 | 5589682.09 | 5631078.45 | 5589952.99 |
| 5631283.49 | 5589287.98 | 5631483.05 | 5589687.75 | 5631072.23 | 5589942.63 |
| 5631290.03 | 5589282.81 | 5631486.79 | 5589701.23 | 5631068.94 | 5589938.11 |
| 5631299.48 | 5589296.54 | 5631486.71 | 5589714.56 | 5631055.43 | 5589949.19 |
| 5631302.17 | 5589294.65 | 5631483.62 | 5589726.00 | 5631031.06 | 5589969.42 |
| 5631305.46 | 5589296.08 | 5631483.08 | 5589729.10 | 5631032.71 | 5589971.72 |
| 5631307.99 | 5589297.71 | 5631475.60 | 5589735.99 | 5631028.92 | 5589975.00 |
| 5631318.86 | 5589300.29 | 5631451.39 | 5589753.91 | 5631014.53 | 5589987.43 |
| 5631323.93 | 5589304.69 | 5631440.64 | 5589760.84 | 5631010.72 | 5589989.99 |
| 5631327.27 | 5589310.29 | 5631436.89 | 5589763.27 | 5630969.63 | 5589942.57 |
| 5631332.03 | 5589322.10 | 5631419.14 | 5589745.99 | 5630967.23 | 5589939.74 |
| 5631334.86 | 5589325.99 | 5631391.68 | 5589758.31 | 5630954.49 | 5589950.28 |
| 5631341.91 | 5589340.24 | 5631385.24 | 5589761.61 | 5630928.50 | 5589969.35 |
| 5631348.41 | 5589345.55 | 5631363.06 | 5589773.00 | 5630923.80 | 5589974.55 |
| 5631362.65 | 5589351.04 | 5631342.06 | 5589783.62 | 5630906.76 | 5589993.45 |
| 5631384.15 | 5589373.14 | 5631341.09 | 5589784.11 | 5630865.01 | 5589942.85 |
| 5631389.50 | 5589382.13 | 5631317.08 | 5589799.53 | 5630843.96 | 5589967.03 |
| 5631390.31 | 5589392.34 | 5631309.60 | 5589788.39 | 5630831.60 | 5589981.63 |
| 5631387.40 | 5589403.96 | 5631300.35 | 5589794.62 | 5630817.32 | 5589999.70 |
| 5631378.48 | 5589417.79 | 5631279.61 | 5589808.56 | 5630824.32 | 5590023.22 |
| 5631382.86 | 5589425.12 | 5631249.26 | 5589828.97 | 5630826.62 | 5590039.27 |
| 5631397.21 | 5589440.03 | 5631247.98 | 5589834.48 | 5630827.47 | 5590048.72 |
| 5631391.43 | 5589445.52 | 5631247.21 | 5589837.76 | 5630826.45 | 5590078.82 |
| 5631388.95 | 5589447.51 | 5631237.24 | 5589838.56 | 5630820.73 | 5590103.91 |
| 5631357.39 | 5589471.89 | 5631221.89 | 5589839.79 | 5630815.13 | 5590114.90 |
| 5631327.67 | 5589493.87 | 5631213.27 | 5589840.48 | 5630806.64 | 5590128.22 |
| 5631328.86 | 5589495.50 | 5631193.63 | 5589858.15 | 5630795.60 | 5590140.89 |
| 5631284.31 | 5589524.52 | 5631190.43 | 5589871.32 | 5630786.55 | 5590149.12 |
| 5631330.18 | 5589594.51 | 5631179.55 | 5589892.11 | 5630824.78 | 5590169.10 |

|            |            |
|------------|------------|
| 5630812.06 | 5590195.62 |
| 5630810.92 | 5590195.35 |
| 5630800.12 | 5590215.60 |
| 5630792.22 | 5590230.43 |
| 5630765.01 | 5590220.12 |
| 5630758.71 | 5590235.65 |
| 5630752.59 | 5590232.91 |
| 5630747.44 | 5590246.03 |
| 5630739.54 | 5590266.56 |
| 5630738.97 | 5590268.06 |
| 5630737.89 | 5590267.68 |
| 5630717.16 | 5590258.94 |
| 5630712.94 | 5590274.13 |
| 5630715.95 | 5590288.19 |
| 5630719.09 | 5590289.59 |
| 5630717.89 | 5590307.04 |
| 5630710.44 | 5590334.41 |
| 5630708.91 | 5590333.90 |
| 5630706.49 | 5590336.17 |
| 5630703.21 | 5590342.27 |
| 5630698.09 | 5590348.54 |
| 5630694.22 | 5590352.99 |
| 5630689.30 | 5590359.30 |
| 5630683.84 | 5590366.26 |
| 5630679.51 | 5590373.36 |
| 5630676.61 | 5590378.14 |
| 5630673.84 | 5590382.67 |
| 5630669.89 | 5590389.15 |
| 5630667.30 | 5590393.38 |
| 5630665.09 | 5590398.25 |
| 5630662.47 | 5590403.99 |
| 5630659.40 | 5590410.71 |
| 5630655.25 | 5590419.82 |
| 5630653.51 | 5590424.32 |
| 5630651.75 | 5590429.29 |
| 5630650.07 | 5590434.05 |

|            |            |
|------------|------------|
| 5630648.41 | 5590438.73 |
| 5630645.27 | 5590447.63 |
| 5630642.26 | 5590455.48 |
| 5630642.07 | 5590457.15 |
| 5630640.82 | 5590461.97 |
| 5630639.65 | 5590466.60 |
| 5630638.44 | 5590471.32 |
| 5630638.16 | 5590472.42 |
| 5630637.16 | 5590476.28 |
| 5630635.97 | 5590480.95 |
| 5630634.54 | 5590486.53 |
| 5630628.31 | 5590510.82 |
| 5630628.16 | 5590518.71 |
| 5630627.96 | 5590530.65 |
| 5630625.31 | 5590539.03 |
| 5630599.53 | 5590622.48 |
| 5630593.74 | 5590639.97 |
| 5630592.19 | 5590644.67 |
| 5630573.01 | 5590692.65 |
| 5630586.01 | 5590722.88 |
| 5630631.59 | 5590745.51 |
| 5630574.07 | 5590848.50 |
| 5630571.61 | 5590847.09 |
| 5630567.57 | 5590820.28 |
| 5630564.64 | 5590809.33 |
| 5630556.99 | 5590790.58 |
| 5630556.14 | 5590784.29 |
| 5630551.06 | 5590776.92 |
| 5630536.53 | 5590746.36 |
| 5630530.54 | 5590729.80 |
| 5630528.88 | 5590724.96 |
| 5630520.82 | 5590702.48 |
| 5630513.29 | 5590681.34 |
| 5630512.42 | 5590676.25 |
| 5630510.28 | 5590662.41 |

|            |            |
|------------|------------|
| 5630508.82 | 5590652.96 |
| 5630508.19 | 5590648.57 |
| 5630506.14 | 5590634.44 |
| 5630506.13 | 5590632.51 |
| 5630506.57 | 5590627.91 |
| 5630496.28 | 5590622.76 |
| 5630471.51 | 5590597.15 |
| 5630435.76 | 5590560.17 |
| 5630434.83 | 5590559.21 |
| 5630429.00 | 5590567.42 |
| 5630418.20 | 5590583.27 |
| 5630411.15 | 5590589.54 |
| 5630404.48 | 5590595.49 |
| 5630398.14 | 5590612.33 |
| 5630389.50 | 5590628.84 |
| 5630378.43 | 5590643.49 |
| 5630352.32 | 5590670.41 |
| 5630372.10 | 5590717.39 |
| 5630398.41 | 5590779.92 |
| 5630372.57 | 5590800.64 |
| 5630366.08 | 5590805.46 |
| 5630343.02 | 5590821.59 |
| 5630275.55 | 5590867.83 |
| 5630268.85 | 5590872.20 |
| 5630254.37 | 5590882.93 |
| 5630250.75 | 5590886.05 |
| 5630241.54 | 5590894.14 |
| 5630211.95 | 5590920.12 |
| 5630197.31 | 5590899.56 |
| 5630177.27 | 5590871.40 |
| 5630119.64 | 5590910.30 |
| 5630117.33 | 5590906.97 |
| 5630109.71 | 5590911.81 |
| 5630104.99 | 5590908.02 |
| 5630100.28 | 5590903.72 |

|            |            |
|------------|------------|
| 5630094.61 | 5590896.81 |
| 5630091.19 | 5590899.67 |
| 5630094.72 | 5590903.86 |
| 5630096.84 | 5590906.38 |
| 5630099.09 | 5590909.17 |
| 5630096.65 | 5590911.31 |
| 5630090.31 | 5590916.85 |
| 5630070.04 | 5590934.10 |
| 5630064.08 | 5590928.19 |
| 5630055.72 | 5590950.04 |
| 5630052.65 | 5590970.65 |
| 5630048.05 | 5590968.54 |
| 5630028.53 | 5590960.21 |
| 5629993.30 | 5590944.84 |
| 5629992.88 | 5590944.13 |
| 5629964.00 | 5590908.82 |
| 5629946.34 | 5590889.29 |
| 5629941.38 | 5590884.32 |
| 5629922.48 | 5590864.79 |
| 5629888.07 | 5590841.42 |
| 5629874.18 | 5590834.33 |
| 5629860.02 | 5590827.10 |
| 5629851.58 | 5590823.63 |
| 5629812.91 | 5590807.38 |
| 5629772.24 | 5590801.15 |
| 5629764.10 | 5590800.02 |

|            |            |
|------------|------------|
| 5629756.25 | 5590798.94 |
| 5629746.99 | 5590797.66 |
| 5629715.38 | 5590795.76 |
| 5629700.28 | 5590791.35 |
| 5629671.14 | 5590787.29 |
| 5629656.27 | 5590785.92 |
| 5629610.34 | 5590790.41 |
| 5629599.68 | 5590789.37 |
| 5629595.96 | 5590789.73 |
| 5629581.22 | 5590788.67 |
| 5629540.89 | 5590772.56 |
| 5629529.76 | 5590767.01 |
| 5629512.10 | 5590762.26 |
| 5629491.25 | 5590760.18 |
| 5629483.66 | 5590757.80 |
| 5629470.49 | 5590755.25 |
| 5629455.51 | 5590752.87 |
| 5629435.16 | 5590751.70 |
| 5629416.31 | 5590755.64 |
| 5629410.26 | 5590754.75 |
| 5629383.35 | 5590750.07 |
| 5629368.52 | 5590744.80 |
| 5629359.62 | 5590739.34 |
| 5629327.52 | 5590734.19 |
| 5629277.72 | 5590730.39 |
| 5629275.37 | 5590739.20 |

|            |            |
|------------|------------|
| 5629266.10 | 5590739.68 |
| 5629262.31 | 5590734.06 |
| 5629243.83 | 5590731.13 |
| 5629223.66 | 5590728.74 |
| 5629208.63 | 5590727.82 |
| 5629197.54 | 5590727.07 |
| 5629194.22 | 5590727.14 |
| 5629172.63 | 5590727.68 |
| 5629169.29 | 5590728.53 |
| 5629165.69 | 5590728.88 |
| 5629155.87 | 5590727.72 |
| 5629125.98 | 5590721.27 |
| 5629103.60 | 5590724.61 |
| 5629087.67 | 5590724.99 |
| 5629069.43 | 5590723.95 |
| 5629049.93 | 5590721.33 |
| 5629033.70 | 5590720.19 |
| 5629018.47 | 5590718.41 |
| 5629008.16 | 5590716.39 |
| 5628988.86 | 5590712.20 |
| 5628984.54 | 5590710.49 |
| 5628969.70 | 5590707.25 |
| 5628938.56 | 5590700.46 |
| 5628906.34 | 5590693.43 |
| 5628909.33 | 5590579.86 |

## c) część F3

| Współrzędne punktów granicznych obszaru |            |
|---|------------|
| X                                       | Y          |
| 5627588.27                              | 5594033.26 |
| 5627568.20                              | 5594071.29 |
| 5627527.68                              | 5594118.99 |
| 5627485.47                              | 5594131.73 |

|            |            |
|------------|------------|
| 5627444.13 | 5594143.98 |
| 5627386.32 | 5594160.31 |
| 5627364.03 | 5594177.83 |
| 5627327.71 | 5594208.06 |
| 5627303.40 | 5594232.58 |
| 5627285.34 | 5594250.82 |
| 5627255.82 | 5594283.68 |

|            |            |
|------------|------------|
| 5627210.44 | 5594334.24 |
| 5627150.42 | 5594385.17 |
| 5627105.58 | 5594417.72 |
| 5627068.26 | 5594448.41 |
| 5627005.07 | 5594500.35 |
| 5626949.26 | 5594553.02 |
| 5626887.28 | 5594607.69 |

|            |            |            |            |            |            |
|------------|------------|------------|------------|------------|------------|
| 5626883.16 | 5594611.25 | 5626368.89 | 5594686.58 | 5626449.37 | 5594180.52 |
| 5626881.88 | 5594613.17 | 5626368.97 | 5594682.63 | 5626455.15 | 5594175.71 |
| 5626860.78 | 5594633.93 | 5626367.40 | 5594682.18 | 5626456.38 | 5594172.44 |
| 5626831.72 | 5594662.51 | 5626373.28 | 5594674.66 | 5626457.65 | 5594169.02 |
| 5626813.81 | 5594681.66 | 5626367.69 | 5594667.64 | 5626458.96 | 5594165.50 |
| 5626780.46 | 5594717.33 | 5626327.23 | 5594617.44 | 5626460.20 | 5594162.22 |
| 5626774.59 | 5594724.62 | 5626321.36 | 5594623.26 | 5626461.41 | 5594158.94 |
| 5626753.77 | 5594750.46 | 5626303.13 | 5594635.27 | 5626462.74 | 5594155.38 |
| 5626728.04 | 5594787.82 | 5626283.26 | 5594607.01 | 5626463.93 | 5594152.19 |
| 5626698.70 | 5594848.93 | 5626288.40 | 5594603.38 | 5626465.08 | 5594149.10 |
| 5626701.53 | 5594851.24 | 5626299.43 | 5594595.39 | 5626466.25 | 5594145.97 |
| 5626661.98 | 5594906.55 | 5626320.30 | 5594581.05 | 5626467.39 | 5594142.93 |
| 5626653.07 | 5594919.82 | 5626347.06 | 5594553.27 | 5626468.58 | 5594139.73 |
| 5626644.64 | 5594925.87 | 5626359.71 | 5594533.26 | 5626473.38 | 5594131.72 |
| 5626615.93 | 5594959.26 | 5626401.29 | 5594447.77 | 5626472.78 | 5594128.04 |
| 5626607.51 | 5594946.38 | 5626376.17 | 5594426.22 | 5626476.19 | 5594084.70 |
| 5626610.79 | 5594929.08 | 5626365.14 | 5594416.82 | 5626479.13 | 5594047.41 |
| 5626606.55 | 5594923.29 | 5626351.00 | 5594407.97 | 5626473.37 | 5594046.87 |
| 5626601.00 | 5594921.96 | 5626325.16 | 5594391.69 | 5626459.09 | 5594021.09 |
| 5626589.16 | 5594923.75 | 5626324.05 | 5594390.82 | 5626446.71 | 5594011.67 |
| 5626579.39 | 5594927.63 | 5626297.31 | 5594373.91 | 5626503.59 | 5593978.64 |
| 5626548.71 | 5594952.12 | 5626293.31 | 5594371.54 | 5626490.89 | 5593836.18 |
| 5626530.69 | 5594941.23 | 5626284.68 | 5594368.43 | 5626449.53 | 5593771.43 |
| 5626505.14 | 5594914.74 | 5626284.97 | 5594362.86 | 5626444.71 | 5593766.97 |
| 5626542.63 | 5594880.97 | 5626293.96 | 5594349.91 | 5626435.04 | 5593777.10 |
| 5626526.48 | 5594863.20 | 5626322.21 | 5594331.68 | 5626411.55 | 5593799.39 |
| 5626531.05 | 5594853.83 | 5626340.94 | 5594321.25 | 5626400.00 | 5593808.84 |
| 5626499.73 | 5594831.38 | 5626354.88 | 5594313.28 | 5626386.94 | 5593819.83 |
| 5626483.78 | 5594813.97 | 5626375.63 | 5594301.51 | 5626375.85 | 5593828.61 |
| 5626471.12 | 5594812.66 | 5626388.00 | 5594293.23 | 5626349.74 | 5593887.69 |
| 5626462.37 | 5594810.44 | 5626389.21 | 5594294.33 | 5626339.13 | 5593907.38 |
| 5626431.58 | 5594755.39 | 5626414.20 | 5594273.09 | 5626327.15 | 5593925.13 |
| 5626418.87 | 5594758.08 | 5626402.35 | 5594253.70 | 5626315.70 | 5593938.94 |
| 5626404.98 | 5594746.33 | 5626386.07 | 5594231.82 | 5626275.76 | 5593983.88 |
| 5626391.76 | 5594734.77 | 5626419.23 | 5594207.11 | 5626256.80 | 5594003.61 |
| 5626396.78 | 5594728.67 | 5626432.29 | 5594198.53 | 5626238.35 | 5594020.77 |

|            |            |            |            |            |            |
|------------|------------|------------|------------|------------|------------|
| 5626220.17 | 5594037.53 | 5625896.88 | 5594132.16 | 5625727.61 | 5594216.59 |
| 5626201.51 | 5594054.40 | 5625890.22 | 5594150.22 | 5625728.07 | 5594209.28 |
| 5626198.50 | 5594056.19 | 5625889.57 | 5594151.96 | 5625728.45 | 5594206.33 |
| 5626183.95 | 5594064.86 | 5625888.56 | 5594156.80 | 5625729.79 | 5594195.83 |
| 5626176.89 | 5594068.39 | 5625882.54 | 5594173.69 | 5625731.13 | 5594185.30 |
| 5626156.93 | 5594092.05 | 5625878.30 | 5594197.16 | 5625732.48 | 5594174.80 |
| 5626147.93 | 5594102.36 | 5625884.94 | 5594209.82 | 5625733.83 | 5594164.27 |
| 5626143.35 | 5594114.39 | 5625892.14 | 5594255.58 | 5625735.16 | 5594153.77 |
| 5626130.61 | 5594110.57 | 5625902.26 | 5594278.61 | 5625736.50 | 5594143.24 |
| 5626102.8  | 5594101.93 | 5625909.61 | 5594294.41 | 5625737.85 | 5594132.74 |
| 5626093.26 | 5594097.26 | 5625910.70 | 5594298.52 | 5625739.21 | 5594122.11 |
| 5626072.72 | 5594066.30 | 5625909.75 | 5594302.21 | 5625740.01 | 5594115.84 |
| 5626069.43 | 5594061.33 | 5625895.28 | 5594329.05 | 5625740.27 | 5594113.82 |
| 5626052.95 | 5594036.49 | 5625892.55 | 5594330.60 | 5625744.19 | 5594083.00 |
| 5626049.42 | 5594031.08 | 5625885.99 | 5594328.09 | 5625744.67 | 5594079.34 |
| 5626042.84 | 5594021.24 | 5625864.49 | 5594320.74 | 5625749.39 | 5594069.97 |
| 5626034.98 | 5594009.39 | 5625857.62 | 5594318.04 | 5625783.95 | 5594001.33 |
| 5626030.94 | 5594003.68 | 5625858.80 | 5594312.08 | 5625720.11 | 5593966.76 |
| 5626026.33 | 5593997.15 | 5625858.44 | 5594288.60 | 5625727.28 | 5593923.05 |
| 5626025.81 | 5593996.36 | 5625858.04 | 5594261.11 | 5625726.51 | 5593919.26 |
| 5626020.37 | 5593988.09 | 5625857.94 | 5594254.51 | 5625704.84 | 5593949.83 |
| 5626013.24 | 5593977.27 | 5625851.41 | 5594253.99 | 5625659.88 | 5594055.65 |
| 5626010.19 | 5593972.64 | 5625830.43 | 5594252.27 | 5625655.84 | 5594065.12 |
| 5626007.74 | 5593968.92 | 5625811.21 | 5594250.72 | 5625643.94 | 5594094.44 |
| 5626001.92 | 5593961.89 | 5625809.43 | 5594250.78 | 5625642.32 | 5594100.94 |
| 5625998.27 | 5593957.49 | 5625788.17 | 5594251.49 | 5625634.57 | 5594150.53 |
| 5625975.41 | 5593965.13 | 5625786.93 | 5594251.54 | 5625633.43 | 5594152.73 |
| 5625974.02 | 5593991.30 | 5625767.56 | 5594251.67 | 5625631.99 | 5594168.66 |
| 5625972.96 | 5594017.96 | 5625762.73 | 5594251.71 | 5625636.89 | 5594172.26 |
| 5625967.05 | 5594036.32 | 5625748.35 | 5594252.92 | 5625635.48 | 5594180.12 |
| 5625964.05 | 5594045.64 | 5625736.98 | 5594253.88 | 5625639.42 | 5594197.59 |
| 5625956.81 | 5594054.87 | 5625709.37 | 5594249.01 | 5625640.78 | 5594199.81 |
| 5625943.28 | 5594074.81 | 5625693.60 | 5594246.23 | 5625640.31 | 5594200.70 |
| 5625943.61 | 5594078.80 | 5625695.33 | 5594227.50 | 5625640.89 | 5594206.68 |
| 5625910.39 | 5594126.49 | 5625696.06 | 5594219.78 | 5625643.40 | 5594206.44 |
| 5625906.34 | 5594127.48 | 5625717.43 | 5594212.77 | 5625649.07 | 5594220.77 |

|            |            |            |            |            |            |
|------------|------------|------------|------------|------------|------------|
| 5625654.16 | 5594227.53 | 5625342.64 | 5594303.13 | 5625005.73 | 5593957.93 |
| 5625656.43 | 5594232.41 | 5625335.40 | 5594306.18 | 5625011.85 | 5593947.17 |
| 5625655.74 | 5594236.08 | 5625329.53 | 5594299.25 | 5625017.47 | 5593940.87 |
| 5625653.55 | 5594241.18 | 5625315.51 | 5594289.42 | 5625022.15 | 5593935.37 |
| 5625645.87 | 5594260.42 | 5625308.64 | 5594297.28 | 5625039.27 | 5593915.24 |
| 5625635.83 | 5594262.11 | 5625300.83 | 5594300.42 | 5625059.97 | 5593890.89 |
| 5625638.83 | 5594275.12 | 5625293.54 | 5594305.59 | 5625081.25 | 5593859.05 |
| 5625641.86 | 5594276.36 | 5625279.57 | 5594317.57 | 5625117.69 | 5593804.55 |
| 5625645.73 | 5594277.16 | 5625274.23 | 5594312.93 | 5625281.81 | 5593719.31 |
| 5625623.65 | 5594273.80 | 5625260.34 | 5594299.88 | 5625328.11 | 5593699.96 |
| 5625606.33 | 5594272.01 | 5625214.25 | 5594229.04 | 5625372.65 | 5593685.62 |
| 5625602.89 | 5594273.00 | 5625136.75 | 5594173.25 | 5625519.12 | 5593667.07 |
| 5625595.47 | 5594276.06 | 5625136.26 | 5594168.93 | 5625524.71 | 5593666.29 |
| 5625593.56 | 5594278.21 | 5625119.73 | 5594169.57 | 5625588.99 | 5593658.78 |
| 5625589.45 | 5594280.28 | 5625109.15 | 5594173.37 | 5625640.92 | 5593649.59 |
| 5625571.22 | 5594285.36 | 5625073.67 | 5594149.36 | 5625647.49 | 5593648.42 |
| 5625564.45 | 5594285.80 | 5625068.93 | 5594152.17 | 5625655.49 | 5593647.01 |
| 5625542.89 | 5594288.99 | 5625025.71 | 5594138.17 | 5625660.79 | 5593646.07 |
| 5625534.32 | 5594291.58 | 5625002.06 | 5594113.95 | 5625665.53 | 5593644.91 |
| 5625513.68 | 5594306.34 | 5624999.20 | 5594110.94 | 5625670.33 | 5593655.35 |
| 5625502.96 | 5594317.89 | 5624943.21 | 5594083.04 | 5625700.76 | 5593689.20 |
| 5625479.62 | 5594343.30 | 5624924.65 | 5594068.27 | 5625714.32 | 5593701.28 |
| 5625472.10 | 5594354.65 | 5624923.50 | 5594067.47 | 5625719.05 | 5593704.32 |
| 5625467.75 | 5594366.78 | 5624883.99 | 5594024.20 | 5625744.93 | 5593720.49 |
| 5625466.00 | 5594379.06 | 5624895.24 | 5594018.89 | 5625770.09 | 5593737.31 |
| 5625460.11 | 5594392.69 | 5624922.28 | 5594006.53 | 5625775.30 | 5593743.54 |
| 5625454.59 | 5594405.85 | 5624934.11 | 5594000.97 | 5625780.49 | 5593742.44 |
| 5625445.05 | 5594397.25 | 5624926.51 | 5593984.65 | 5625837.00 | 5593730.55 |
| 5625451.29 | 5594386.65 | 5624944.24 | 5593968.93 | 5625849.11 | 5593720.91 |
| 5625456.12 | 5594372.52 | 5624947.35 | 5593966.19 | 5625862.33 | 5593713.80 |
| 5625462.73 | 5594363.07 | 5624962.85 | 5593949.18 | 5625881.76 | 5593716.71 |
| 5625470.34 | 5594341.13 | 5624970.86 | 5593941.80 | 5625882.08 | 5593708.70 |
| 5625400.25 | 5594323.68 | 5624974.25 | 5593940.97 | 5625884.48 | 5593661.68 |
| 5625371.02 | 5594313.74 | 5624979.50 | 5593944.79 | 5625884.93 | 5593643.83 |
| 5625359.34 | 5594302.21 | 5624987.05 | 5593949.63 | 5625878.03 | 5593647.52 |
| 5625349.54 | 5594301.53 | 5624997.47 | 5593954.71 | 5625869.01 | 5593651.25 |

|            |            |            |            |            |            |
|------------|------------|------------|------------|------------|------------|
| 5625857.32 | 5593652.94 | 5626172.25 | 5593236.96 | 5625592.36 | 5593078.63 |
| 5625856.62 | 5593649.60 | 5626187.17 | 5593215.96 | 5625608.73 | 5593091.70 |
| 5625842.79 | 5593640.13 | 5626195.87 | 5593202.41 | 5625680.46 | 5593152.64 |
| 5625831.53 | 5593637.03 | 5626146.53 | 5593147.03 | 5625683.57 | 5593155.07 |
| 5625830.47 | 5593631.71 | 5626093.21 | 5593229.97 | 5625696.40 | 5593165.94 |
| 5625823.57 | 5593633.14 | 5626088.60 | 5593226.04 | 5625701.66 | 5593170.40 |
| 5625812.27 | 5593583.73 | 5626037.17 | 5593305.82 | 5625766.97 | 5593225.72 |
| 5625821.50 | 5593579.88 | 5626032.91 | 5593310.47 | 5625744.23 | 5593244.11 |
| 5625865.98 | 5593561.35 | 5626027.68 | 5593313.68 | 5625712.93 | 5593272.68 |
| 5625901.73 | 5593545.66 | 5626020.55 | 5593315.12 | 5625696.75 | 5593287.68 |
| 5625910.21 | 5593534.51 | 5626012.46 | 5593313.56 | 5625645.86 | 5593337.75 |
| 5625926.48 | 5593521.09 | 5625977.73 | 5593292.11 | 5625555.28 | 5593424.83 |
| 5626001.86 | 5593468.04 | 5625969.28 | 5593293.26 | 5625537.00 | 5593443.00 |
| 5626024.43 | 5593452.20 | 5625952.93 | 5593314.76 | 5625512.00 | 5593467.88 |
| 5626046.10 | 5593437.00 | 5625941.74 | 5593309.65 | 5625468.62 | 5593513.29 |
| 5626076.52 | 5593414.65 | 5625938.66 | 5593308.22 | 5625451.49 | 5593533.16 |
| 5626084.98 | 5593407.66 | 5625927.82 | 5593302.68 | 5625409.71 | 5593581.54 |
| 5626094.15 | 5593400.05 | 5625907.33 | 5593292.22 | 5625388.54 | 5593604.82 |
| 5626099.74 | 5593398.27 | 5625886.18 | 5593279.50 | 5625366.22 | 5593630.32 |
| 5626112.24 | 5593399.14 | 5625878.90 | 5593275.12 | 5625334.94 | 5593663.10 |
| 5626127.83 | 5593400.20 | 5625845.49 | 5593252.98 | 5625332.93 | 5593665.86 |
| 5626129.46 | 5593396.39 | 5625837.50 | 5593246.24 | 5625316.29 | 5593670.01 |
| 5626138.77 | 5593397.97 | 5625826.73 | 5593237.15 | 5625311.48 | 5593674.49 |
| 5626155.90 | 5593399.50 | 5625811.32 | 5593224.45 | 5625252.35 | 5593696.97 |
| 5626170.41 | 5593402.57 | 5625807.23 | 5593220.98 | 5625235.13 | 5593707.13 |
| 5626174.60 | 5593388.15 | 5625788.51 | 5593205.08 | 5625153.85 | 5593751.93 |
| 5626173.88 | 5593388.00 | 5625774.04 | 5593192.77 | 5625144.73 | 5593757.44 |
| 5626168.87 | 5593382.21 | 5625769.68 | 5593189.08 | 5625134.98 | 5593762.81 |
| 5626143.34 | 5593374.75 | 5625738.89 | 5593162.92 | 5625038.06 | 5593730.78 |
| 5626136.31 | 5593360.92 | 5625709.10 | 5593137.61 | 5625042.06 | 5593724.27 |
| 5626137.92 | 5593353.28 | 5625688.60 | 5593120.18 | 5624995.63 | 5593728.49 |
| 5626162.06 | 5593318.11 | 5625684.92 | 5593117.06 | 5624969.98 | 5593767.77 |
| 5626169.66 | 5593304.79 | 5625628.19 | 5593068.88 | 5624937.53 | 5593759.49 |
| 5626164.32 | 5593301.11 | 5625611.59 | 5593055.77 | 5624933.46 | 5593758.49 |
| 5626152.36 | 5593292.86 | 5625607.35 | 5593062.76 | 5624931.56 | 5593765.79 |
| 5626141.79 | 5593285.60 | 5625597.58 | 5593073.35 | 5624927.08 | 5593787.04 |



|            |            |            |            |            |            |
|------------|------------|------------|------------|------------|------------|
| 5624924.48 | 5593800.42 | 5624635.38 | 5593597.08 | 5623824.93 | 5593155.40 |
| 5624925.75 | 5593802.15 | 5624613.86 | 5593558.25 | 5623802.40 | 5593129.04 |
| 5624924.97 | 5593805.73 | 5624568.32 | 5593572.80 | 5623799.41 | 5593125.67 |
| 5624922.72 | 5593811.55 | 5624541.71 | 5593589.22 | 5623698.51 | 5593011.38 |
| 5624920.80 | 5593810.85 | 5624518.39 | 5593604.93 | 5623720.75 | 5592972.36 |
| 5624923.44 | 5593804.45 | 5624521.23 | 5593607.00 | 5623734.84 | 5592935.58 |
| 5624924.05 | 5593801.94 | 5624546.54 | 5593619.84 | 5623763.90 | 5592937.33 |
| 5624921.41 | 5593800.13 | 5624532.30 | 5593629.85 | 5623776.63 | 5592932.98 |
| 5624917.95 | 5593782.24 | 5624522.41 | 5593634.45 | 5623821.61 | 5592917.84 |
| 5624906.45 | 5593774.58 | 5624519.17 | 5593635.85 | 5623839.18 | 5592912.30 |
| 5624878.37 | 5593757.99 | 5624503.88 | 5593642.11 | 5623852.90 | 5592908.99 |
| 5624882.96 | 5593744.80 | 5624499.93 | 5593643.38 | 5623891.21 | 5592897.02 |
| 5624876.97 | 5593705.83 | 5624479.69 | 5593647.06 | 5623898.04 | 5592883.41 |
| 5624878.08 | 5593685.10 | 5624448.74 | 5593646.67 | 5623881.54 | 5592847.46 |
| 5624873.42 | 5593688.47 | 5624426.16 | 5593647.48 | 5623867.07 | 5592810.25 |
| 5624871.36 | 5593685.82 | 5624380.23 | 5593644.36 | 5623854.68 | 5592781.83 |
| 5624831.73 | 5593689.03 | 5624330.96 | 5593633.36 | 5623845.24 | 5592759.45 |
| 5624791.63 | 5593682.67 | 5624280.68 | 5593612.62 | 5623837.39 | 5592739.99 |
| 5624788.13 | 5593683.89 | 5624239.24 | 5593596.85 | 5623835.47 | 5592731.29 |
| 5624782.63 | 5593672.41 | 5624174.19 | 5593562.30 | 5623829.90 | 5592684.21 |
| 5624768.99 | 5593655.23 | 5624160.33 | 5593556.19 | 5623889.64 | 5592659.83 |
| 5624752.05 | 5593638.55 | 5624129.13 | 5593617.39 | 5623945.48 | 5592664.10 |
| 5624745.32 | 5593670.63 | 5624124.72 | 5593616.01 | 5623963.72 | 5592674.87 |
| 5624739.89 | 5593692.64 | 5624151.96 | 5593550.60 | 5623961.05 | 5592669.20 |
| 5624719.71 | 5593681.74 | 5624131.75 | 5593537.07 | 5623900.32 | 5592587.23 |
| 5624705.97 | 5593673.84 | 5624103.50 | 5593521.00 | 5623887.63 | 5592567.21 |
| 5624700.07 | 5593670.34 | 5624115.94 | 5593505.67 | 5623868.16 | 5592529.55 |
| 5624708.03 | 5593656.32 | 5624007.54 | 5593453.37 | 5623859.22 | 5592504.43 |
| 5624681.71 | 5593641.18 | 5623992.23 | 5593446.40 | 5623821.64 | 5592480.18 |
| 5624682.38 | 5593632.40 | 5623923.94 | 5593399.82 | 5623812.66 | 5592474.69 |
| 5624663.26 | 5593609.73 | 5623895.72 | 5593376.89 | 5623802.92 | 5592466.40 |
| 5624658.74 | 5593614.04 | 5623892.64 | 5593374.39 | 5623785.44 | 5592441.31 |
| 5624651.79 | 5593620.75 | 5623890.38 | 5593372.55 | 5623767.01 | 5592413.93 |
| 5624643.88 | 5593628.78 | 5623890.41 | 5593370.65 | 5623754.39 | 5592395.18 |
| 5624637.74 | 5593626.16 | 5623891.84 | 5593300.94 | 5623736.59 | 5592361.89 |
| 5624636.82 | 5593626.21 | 5623877.93 | 5593264.25 | 5623705.28 | 5592347.03 |

|            |            |            |            |            |            |
|------------|------------|------------|------------|------------|------------|
| 5623647.49 | 5592315.97 | 5622672.33 | 5592047.29 | 5621801.71 | 5592087.56 |
| 5623641.37 | 5592314.26 | 5622665.06 | 5592048.11 | 5621792.92 | 5592088.68 |
| 5623614.42 | 5592305.87 | 5622589.90 | 5592030.27 | 5621780.75 | 5592089.89 |
| 5623590.79 | 5592302.67 | 5622531.01 | 5592036.10 | 5621766.86 | 5592091.40 |
| 5623555.78 | 5592308.19 | 5622459.22 | 5592068.74 | 5621758.11 | 5592092.52 |
| 5623509.89 | 5592306.52 | 5622293.49 | 5592110.91 | 5621736.37 | 5592095.05 |
| 5623465.45 | 5592319.29 | 5622289.16 | 5592112.76 | 5621729.67 | 5592091.64 |
| 5623420.76 | 5592338.22 | 5622287.96 | 5592076.78 | 5621688.45 | 5592070.68 |
| 5623403.26 | 5592347.70 | 5622273.20 | 5592069.73 | 5621685.97 | 5592042.66 |
| 5623362.96 | 5592310.06 | 5622230.61 | 5592078.96 | 5621700.96 | 5592000.69 |
| 5623346.63 | 5592291.24 | 5622193.35 | 5592089.22 | 5621704.98 | 5591958.40 |
| 5623319.78 | 5592261.63 | 5622166.36 | 5592094.87 | 5621697.13 | 5591908.46 |
| 5623276.10 | 5592238.28 | 5622161.67 | 5592099.51 | 5621667.86 | 5591852.42 |
| 5623232.19 | 5592223.87 | 5622145.53 | 5592096.12 | 5621665.58 | 5591848.13 |
| 5623213.34 | 5592205.34 | 5622135.67 | 5592084.98 | 5621636.18 | 5591792.14 |
| 5623176.49 | 5592205.26 | 5622092.38 | 5592090.65 | 5621628.00 | 5591776.76 |
| 5623143.75 | 5592199.16 | 5622077.96 | 5592089.52 | 5621614.64 | 5591759.75 |
| 5623092.93 | 5592207.94 | 5622059.33 | 5592087.17 | 5621605.42 | 5591747.42 |
| 5623051.33 | 5592216.47 | 5622051.00 | 5592086.71 | 5621584.09 | 5591720.27 |
| 5623024.06 | 5592221.28 | 5622033.11 | 5592085.10 | 5621552.68 | 5591680.26 |
| 5623003.45 | 5592224.32 | 5622020.24 | 5592084.09 | 5621550.04 | 5591669.72 |
| 5622969.56 | 5592228.70 | 5622009.14 | 5592083.51 | 5621527.64 | 5591591.94 |
| 5622948.32 | 5592234.56 | 5621991.61 | 5592081.87 | 5621517.73 | 5591557.43 |
| 5622918.09 | 5592241.01 | 5621979.94 | 5592081.13 | 5621519.43 | 5591546.42 |
| 5622901.82 | 5592237.62 | 5621951.05 | 5592078.55 | 5621514.55 | 5591501.96 |
| 5622885.29 | 5592232.67 | 5621939.68 | 5592078.17 | 5621513.87 | 5591489.56 |
| 5622870.69 | 5592221.16 | 5621927.93 | 5592078.06 | 5621510.47 | 5591459.77 |
| 5622865.48 | 5592205.89 | 5621902.89 | 5592078.26 | 5621507.43 | 5591431.53 |
| 5622833.87 | 5592127.58 | 5621888.76 | 5592078.12 | 5621502.79 | 5591409.64 |
| 5622797.07 | 5592079.45 | 5621876.38 | 5592078.67 | 5621499.11 | 5591389.72 |
| 5622780.38 | 5592057.37 | 5621862.01 | 5592080.48 | 5621496.38 | 5591383.05 |
| 5622771.50 | 5592045.90 | 5621850.57 | 5592081.65 | 5621491.40 | 5591364.79 |
| 5622769.04 | 5592042.74 | 5621843.94 | 5592082.55 | 5621479.05 | 5591323.87 |
| 5622766.14 | 5592038.98 | 5621825.32 | 5592084.72 | 5621445.34 | 5591208.33 |
| 5622722.49 | 5592041.50 | 5621812.60 | 5592086.31 | 5621458.33 | 5591141.01 |
| 5622685.93 | 5592047.99 | 5621810.23 | 5592086.58 | 5621458.67 | 5591134.50 |

|            |            |            |            |            |            |
|------------|------------|------------|------------|------------|------------|
| 5621468.19 | 5591090.77 | 5621250.18 | 5589729.87 | 5621588.22 | 5588883.51 |
| 5621480.51 | 5591038.47 | 5621261.22 | 5589696.36 | 5621610.62 | 5588868.43 |
| 5621518.07 | 5590882.96 | 5621240.34 | 5589658.02 | 5621607.31 | 5588862.78 |
| 5621516.49 | 5590823.87 | 5621213.98 | 5589623.56 | 5621623.84 | 5588853.85 |
| 5621486.32 | 5590781.25 | 5621210.50 | 5589585.77 | 5621689.77 | 5588801.34 |
| 5621467.94 | 5590764.64 | 5621200.99 | 5589570.38 | 5621813.36 | 5588758.62 |
| 5621458.55 | 5590748.99 | 5621188.44 | 5589564.79 | 5621847.10 | 5588737.75 |
| 5621447.92 | 5590721.16 | 5621163.27 | 5589551.99 | 5621877.01 | 5588671.55 |
| 5621424.32 | 5590687.75 | 5621143.94 | 5589542.15 | 5621970.40 | 5588642.92 |
| 5621397.24 | 5590646.93 | 5621111.43 | 5589517.76 | 5621961.16 | 5588596.91 |
| 5621387.24 | 5590625.18 | 5621076.46 | 5589482.47 | 5621982.85 | 5588591.92 |
| 5621361.01 | 5590590.61 | 5621073.34 | 5589436.00 | 5622009.80 | 5588597.91 |
| 5621329.39 | 5590544.42 | 5621076.73 | 5589408.64 | 5622036.40 | 5588571.10 |
| 5621294.78 | 5590498.52 | 5621038.81 | 5589313.46 | 5622055.98 | 5588551.95 |
| 5621276.60 | 5590463.48 | 5621033.32 | 5589230.51 | 5622080.25 | 5588536.89 |
| 5621272.56 | 5590442.17 | 5620974.02 | 5589250.43 | 5622093.67 | 5588515.58 |
| 5621273.25 | 5590379.18 | 5620910.95 | 5589298.22 | 5622102.19 | 5588503.18 |
| 5621263.53 | 5590313.87 | 5620831.57 | 5589265.42 | 5622111.61 | 5588473.06 |
| 5621259.39 | 5590247.82 | 5620861.07 | 5589254.85 | 5622108.87 | 5588440.41 |
| 5621254.80 | 5590233.25 | 5620888.78 | 5589234.01 | 5622110.40 | 5588302.19 |
| 5621243.06 | 5590201.64 | 5620976.55 | 5589190.24 | 5622115.50 | 5588290.70 |
| 5621229.79 | 5590172.91 | 5621017.45 | 5589170.92 | 5622123.82 | 5588287.61 |
| 5621214.27 | 5590139.23 | 5621110.28 | 5589132.24 | 5622136.07 | 5588289.53 |
| 5621199.13 | 5590123.41 | 5621124.70 | 5589127.05 | 5622144.68 | 5588294.34 |
| 5621182.09 | 5590103.60 | 5621183.39 | 5589105.38 | 5622158.61 | 5588304.03 |
| 5621152.57 | 5590040.10 | 5621217.75 | 5589078.97 | 5622232.94 | 5588379.38 |
| 5621153.28 | 5590013.05 | 5621258.99 | 5589067.86 | 5622283.34 | 5588431.26 |
| 5621161.66 | 5589965.30 | 5621273.85 | 5589064.04 | 5622295.86 | 5588440.98 |
| 5621176.83 | 5589901.07 | 5621298.67 | 5589052.54 | 5622310.82 | 5588443.14 |
| 5621184.17 | 5589868.46 | 5621304.74 | 5589053.04 | 5622437.56 | 5588438.27 |
| 5621192.99 | 5589839.79 | 5621333.92 | 5589040.99 | 5622481.88 | 5588447.17 |
| 5621202.83 | 5589811.91 | 5621371.05 | 5589019.15 | 5622499.15 | 5588454.38 |
| 5621203.40 | 5589810.02 | 5621413.78 | 5588998.45 | 5622521.35 | 5588462.88 |
| 5621205.74 | 5589802.36 | 5621448.23 | 5588983.60 | 5622561.21 | 5588486.99 |
| 5621195.64 | 5589800.62 | 5621478.19 | 5588961.28 | 5622588.48 | 5588511.58 |
| 5621233.65 | 5589751.26 | 5621524.08 | 5588920.24 | 5622608.86 | 5588537.13 |

|            |            |            |            |            |            |
|------------|------------|------------|------------|------------|------------|
| 5622636.59 | 5588573.32 | 5623691.25 | 5588110.86 | 5624007.12 | 5587384.06 |
| 5622646.94 | 5588584.29 | 5623690.56 | 5588080.47 | 5624026.64 | 5587366.47 |
| 5622664.12 | 5588591.90 | 5623767.27 | 5588020.76 | 5624054.80 | 5587341.60 |
| 5622716.72 | 5588608.52 | 5623847.74 | 5587988.57 | 5624051.61 | 5587358.72 |
| 5622728.81 | 5588612.25 | 5623878.10 | 5587975.60 | 5624047.84 | 5587379.21 |
| 5622755.57 | 5588618.64 | 5623869.53 | 5587944.02 | 5624045.59 | 5587391.64 |
| 5622857.56 | 5588594.25 | 5623869.88 | 5587941.60 | 5624051.19 | 5587396.33 |
| 5622924.25 | 5588592.92 | 5623883.29 | 5587927.68 | 5624052.56 | 5587383.20 |
| 5622976.04 | 5588586.94 | 5623884.37 | 5587924.49 | 5624057.48 | 5587369.01 |
| 5623015.67 | 5588583.24 | 5623884.18 | 5587915.59 | 5624068.06 | 5587355.07 |
| 5623032.30 | 5588606.58 | 5623879.81 | 5587879.33 | 5624076.93 | 5587354.32 |
| 5623094.23 | 5588664.20 | 5623869.11 | 5587853.55 | 5624078.47 | 5587352.38 |
| 5623098.90 | 5588662.69 | 5623866.39 | 5587855.58 | 5624075.51 | 5587350.05 |
| 5623131.37 | 5588656.55 | 5623859.24 | 5587855.18 | 5624072.78 | 5587341.01 |
| 5623153.43 | 5588654.25 | 5623855.80 | 5587850.03 | 5624077.01 | 5587338.32 |
| 5623182.06 | 5588650.40 | 5623862.80 | 5587826.09 | 5624079.70 | 5587331.63 |
| 5623252.82 | 5588643.20 | 5623908.82 | 5587780.05 | 5624089.17 | 5587324.87 |
| 5623281.09 | 5588641.26 | 5623901.54 | 5587762.34 | 5624112.37 | 5587313.75 |
| 5623400.27 | 5588629.66 | 5623896.99 | 5587738.86 | 5624184.60 | 5587284.26 |
| 5623474.95 | 5588622.76 | 5623891.95 | 5587718.99 | 5624206.03 | 5587278.45 |
| 5623554.86 | 5588617.35 | 5623883.75 | 5587685.68 | 5624277.78 | 5587248.29 |
| 5623608.00 | 5588609.55 | 5623877.73 | 5587651.53 | 5624297.03 | 5587244.39 |
| 5623711.00 | 5588599.01 | 5623876.56 | 5587609.12 | 5624339.08 | 5587224.71 |
| 5623720.47 | 5588597.10 | 5623885.61 | 5587569.98 | 5624383.60 | 5587202.46 |
| 5623720.59 | 5588593.59 | 5623892.03 | 5587558.95 | 5624391.72 | 5587196.45 |
| 5623712.10 | 5588572.18 | 5623907.56 | 5587566.75 | 5624414.17 | 5587177.16 |
| 5623698.47 | 5588526.87 | 5623931.66 | 5587560.00 | 5624413.49 | 5587193.49 |
| 5623682.80 | 5588471.20 | 5623923.19 | 5587554.05 | 5624418.54 | 5587194.81 |
| 5623662.14 | 5588428.95 | 5623923.88 | 5587539.98 | 5624424.70 | 5587184.08 |
| 5623653.52 | 5588373.31 | 5623916.20 | 5587529.91 | 5624428.53 | 5587168.56 |
| 5623647.31 | 5588326.35 | 5623925.86 | 5587504.82 | 5624446.16 | 5587163.11 |
| 5623650.26 | 5588283.10 | 5623934.31 | 5587472.42 | 5624475.25 | 5587144.43 |
| 5623643.10 | 5588176.12 | 5623938.49 | 5587454.86 | 5624508.15 | 5587116.85 |
| 5623642.36 | 5588165.09 | 5623948.55 | 5587426.02 | 5624534.46 | 5587093.34 |
| 5623672.06 | 5588142.51 | 5623973.29 | 5587409.00 | 5624556.67 | 5587056.80 |
| 5623679.33 | 5588127.74 | 5623996.54 | 5587393.30 | 5624574.05 | 5587032.76 |

|            |            |            |            |            |            |
|------------|------------|------------|------------|------------|------------|
| 5624573.95 | 5587011.37 | 5625197.35 | 5586837.17 | 5626020.71 | 5586753.71 |
| 5624595.54 | 5586993.11 | 5625224.91 | 5586818.09 | 5626054.77 | 5586738.53 |
| 5624597.22 | 5586967.06 | 5625283.99 | 5586794.33 | 5626054.51 | 5586755.93 |
| 5624611.27 | 5586898.04 | 5625322.82 | 5586787.30 | 5626069.07 | 5586802.53 |
| 5624619.48 | 5586870.76 | 5625376.73 | 5586758.37 | 5626089.86 | 5586812.69 |
| 5624620.16 | 5586857.18 | 5625483.13 | 5586703.06 | 5626087.51 | 5586823.23 |
| 5624632.59 | 5586846.39 | 5625500.71 | 5586685.38 | 5626118.21 | 5586836.81 |
| 5624637.30 | 5586813.27 | 5625525.99 | 5586672.04 | 5626128.00 | 5586827.71 |
| 5624644.59 | 5586789.63 | 5625540.88 | 5586664.32 | 5626131.84 | 5586830.76 |
| 5624650.94 | 5586774.70 | 5625557.10 | 5586660.26 | 5626118.62 | 5586848.62 |
| 5624651.84 | 5586758.20 | 5625618.48 | 5586639.19 | 5626114.08 | 5586864.95 |
| 5624648.37 | 5586747.94 | 5625606.03 | 5586621.33 | 5626129.74 | 5586908.90 |
| 5624645.48 | 5586741.99 | 5625609.36 | 5586618.27 | 5626183.59 | 5586966.53 |
| 5624636.51 | 5586712.83 | 5625618.10 | 5586622.75 | 5626183.19 | 5586954.82 |
| 5624626.48 | 5586683.48 | 5625632.86 | 5586629.22 | 5626188.77 | 5586903.61 |
| 5624627.85 | 5586671.32 | 5625670.47 | 5586624.83 | 5626189.55 | 5586888.64 |
| 5624657.57 | 5586627.71 | 5625650.76 | 5586605.85 | 5626245.79 | 5586896.08 |
| 5624698.60 | 5586653.68 | 5625655.21 | 5586602.64 | 5626295.30 | 5586924.86 |
| 5624714.75 | 5586663.85 | 5625672.18 | 5586612.59 | 5626349.11 | 5586959.15 |
| 5624734.91 | 5586675.83 | 5625684.51 | 5586625.07 | 5626349.95 | 5586953.59 |
| 5624755.80 | 5586698.34 | 5625745.79 | 5586626.15 | 5626356.02 | 5586885.21 |
| 5624792.77 | 5586719.13 | 5625799.46 | 5586633.24 | 5626357.52 | 5586855.92 |
| 5624857.55 | 5586755.75 | 5625788.91 | 5586614.48 | 5626360.00 | 5586844.78 |
| 5624873.70 | 5586775.32 | 5625778.05 | 5586579.00 | 5626367.83 | 5586816.47 |
| 5624879.11 | 5586791.72 | 5625795.74 | 5586596.97 | 5626371.72 | 5586806.01 |
| 5624930.80 | 5586813.30 | 5625813.56 | 5586628.10 | 5626497.82 | 5586906.08 |
| 5624946.86 | 5586818.57 | 5625824.92 | 5586620.92 | 5626565.30 | 5586924.64 |
| 5624954.74 | 5586822.30 | 5625831.65 | 5586612.30 | 5626594.38 | 5586927.72 |
| 5624995.15 | 5586843.78 | 5625836.95 | 5586588.22 | 5626594.91 | 5586946.09 |
| 5625005.59 | 5586836.81 | 5625842.98 | 5586588.93 | 5626679.02 | 5586954.29 |
| 5625038.08 | 5586838.22 | 5625839.48 | 5586631.29 | 5626672.27 | 5586981.65 |
| 5625045.37 | 5586849.09 | 5625825.57 | 5586632.33 | 5626735.67 | 5586978.37 |
| 5625063.33 | 5586850.68 | 5625815.10 | 5586642.06 | 5626741.01 | 5586998.41 |
| 5625125.66 | 5586849.56 | 5625815.48 | 5586648.41 | 5626781.81 | 5586990.48 |
| 5625175.05 | 5586843.83 | 5625858.05 | 5586664.03 | 5626813.37 | 5586991.12 |
| 5625170.01 | 5586838.40 | 5625918.82 | 5586698.90 | 5626845.71 | 5586984.44 |

|            |            |            |            |            |            |
|------------|------------|------------|------------|------------|------------|
| 5626869.52 | 5586981.40 | 5627881.60 | 5586826.98 | 5628821.91 | 5587149.98 |
| 5626884.78 | 5586976.37 | 5627905.73 | 5586839.98 | 5628840.28 | 5587190.61 |
| 5626935.85 | 5586927.87 | 5627925.67 | 5586854.14 | 5628848.13 | 5587220.29 |
| 5626938.08 | 5586928.13 | 5627960.87 | 5586878.99 | 5628851.29 | 5587231.82 |
| 5626930.13 | 5587025.15 | 5627982.64 | 5586895.93 | 5628861.91 | 5587291.41 |
| 5627026.81 | 5586937.99 | 5628006.29 | 5586911.45 | 5628869.38 | 5587309.64 |
| 5627113.11 | 5586884.08 | 5628011.21 | 5586913.12 | 5628881.22 | 5587328.83 |
| 5627115.37 | 5586859.93 | 5628027.25 | 5586918.55 | 5628894.87 | 5587342.74 |
| 5627117.90 | 5586834.39 | 5628081.60 | 5586925.59 | 5628916.81 | 5587363.14 |
| 5627118.78 | 5586821.25 | 5628115.21 | 5586930.85 | 5628933.54 | 5587383.19 |
| 5627109.98 | 5586765.08 | 5628139.54 | 5586935.75 | 5628951.09 | 5587403.72 |
| 5627097.27 | 5586697.75 | 5628200.34 | 5586898.47 | 5628996.02 | 5587346.36 |
| 5627093.14 | 5586668.18 | 5628236.47 | 5586927.69 | 5628997.97 | 5587343.88 |
| 5627156.85 | 5586675.16 | 5628267.70 | 5586956.07 | 5629019.34 | 5587317.15 |
| 5627165.96 | 5586673.29 | 5628281.46 | 5586964.19 | 5629044.81 | 5587281.65 |
| 5627170.01 | 5586672.45 | 5628295.92 | 5586973.30 | 5629068.16 | 5587250.58 |
| 5627212.88 | 5586663.61 | 5628340.72 | 5586998.64 | 5629096.52 | 5587209.57 |
| 5627234.11 | 5586660.81 | 5628355.46 | 5587003.21 | 5629114.82 | 5587186.88 |
| 5627252.68 | 5586663.38 | 5628397.51 | 5587024.02 | 5629130.85 | 5587170.43 |
| 5627299.24 | 5586658.76 | 5628431.93 | 5587042.71 | 5629091.94 | 5587081.38 |
| 5627407.38 | 5586659.29 | 5628469.04 | 5587050.44 | 5629071.12 | 5587036.80 |
| 5627457.90 | 5586669.10 | 5628506.16 | 5587058.25 | 5629037.58 | 5586954.54 |
| 5627466.67 | 5586668.83 | 5628531.53 | 5587061.97 | 5629025.09 | 5586917.14 |
| 5627491.49 | 5586677.34 | 5628568.86 | 5587063.90 | 5629014.43 | 5586873.25 |
| 5627497.09 | 5586678.56 | 5628570.15 | 5587064.40 | 5629045.01 | 5586869.26 |
| 5627519.10 | 5586682.85 | 5628617.59 | 5587079.69 | 5629054.08 | 5586867.98 |
| 5627569.86 | 5586690.70 | 5628622.10 | 5587102.10 | 5629068.19 | 5586865.93 |
| 5627606.35 | 5586696.24 | 5628629.12 | 5587100.93 | 5629070.90 | 5586865.72 |
| 5627657.99 | 5586705.02 | 5628633.82 | 5587084.98 | 5629074.98 | 5586865.35 |
| 5627714.66 | 5586728.60 | 5628638.34 | 5587085.57 | 5629074.57 | 5586808.71 |
| 5627733.22 | 5586737.52 | 5628654.39 | 5587091.21 | 5629066.33 | 5586772.99 |
| 5627739.11 | 5586740.34 | 5628671.03 | 5587086.25 | 5629060.51 | 5586772.87 |
| 5627770.68 | 5586755.42 | 5628693.88 | 5587080.46 | 5629057.65 | 5586770.29 |
| 5627780.30 | 5586761.30 | 5628731.31 | 5587074.01 | 5629055.87 | 5586767.45 |
| 5627820.28 | 5586785.64 | 5628779.10 | 5587093.16 | 5629053.98 | 5586762.28 |
| 5627859.70 | 5586804.53 | 5628809.13 | 5587127.81 | 5629053.34 | 5586754.39 |

|            |            |            |            |            |            |
|------------|------------|------------|------------|------------|------------|
| 5629054.57 | 5586749.58 | 5629507.64 | 5586857.54 | 5629991.27 | 5586786.15 |
| 5629058.36 | 5586747.85 | 5629523.66 | 5586851.46 | 5630008.22 | 5586829.15 |
| 5629068.88 | 5586755.34 | 5629531.17 | 5586849.36 | 5630023.33 | 5586857.22 |
| 5629070.11 | 5586755.90 | 5629549.87 | 5586844.16 | 5630028.53 | 5586866.77 |
| 5629074.07 | 5586744.65 | 5629550.62 | 5586854.51 | 5630033.95 | 5586877.73 |
| 5629101.50 | 5586743.39 | 5629556.81 | 5586854.43 | 5630039.40 | 5586889.73 |
| 5629127.35 | 5586749.38 | 5629558.64 | 5586846.73 | 5630054.74 | 5586940.31 |
| 5629156.76 | 5586756.15 | 5629564.95 | 5586839.58 | 5630057.11 | 5586949.37 |
| 5629166.57 | 5586734.84 | 5629573.81 | 5586837.58 | 5630057.87 | 5586950.65 |
| 5629203.98 | 5586743.94 | 5629590.50 | 5586833.79 | 5630072.30 | 5586981.44 |
| 5629212.31 | 5586746.53 | 5629603.40 | 5586828.58 | 5630074.34 | 5586985.79 |
| 5629246.32 | 5586762.54 | 5629613.02 | 5586824.71 | 5630085.02 | 5587007.90 |
| 5629267.68 | 5586791.62 | 5629622.67 | 5586820.84 | 5630086.08 | 5587018.29 |
| 5629276.54 | 5586800.31 | 5629624.52 | 5586820.07 | 5630085.19 | 5587039.29 |
| 5629283.74 | 5586807.30 | 5629631.79 | 5586812.37 | 5630084.07 | 5587048.84 |
| 5629294.06 | 5586812.94 | 5629636.66 | 5586807.17 | 5630104.28 | 5587045.04 |
| 5629297.60 | 5586814.20 | 5629651.80 | 5586798.14 | 5630125.30 | 5587042.63 |
| 5629312.79 | 5586819.59 | 5629655.31 | 5586798.24 | 5630124.22 | 5587034.67 |
| 5629323.06 | 5586823.24 | 5629671.28 | 5586798.53 | 5630138.09 | 5587027.65 |
| 5629327.83 | 5586825.30 | 5629683.97 | 5586798.73 | 5630150.45 | 5587020.08 |
| 5629344.60 | 5586832.55 | 5629689.30 | 5586797.56 | 5630164.75 | 5587013.51 |
| 5629353.44 | 5586836.37 | 5629705.20 | 5586794.05 | 5630168.87 | 5587017.62 |
| 5629361.87 | 5586837.80 | 5629706.83 | 5586793.42 | 5630164.25 | 5587033.50 |
| 5629379.63 | 5586840.83 | 5629724.24 | 5586786.08 | 5630158.72 | 5587053.51 |
| 5629384.69 | 5586841.69 | 5629730.04 | 5586783.63 | 5630152.28 | 5587079.00 |
| 5629397.42 | 5586843.82 | 5629739.07 | 5586787.52 | 5630151.09 | 5587084.57 |
| 5629400.47 | 5586844.37 | 5629757.62 | 5586800.71 | 5630148.14 | 5587095.73 |
| 5629414.87 | 5586848.24 | 5629775.31 | 5586847.09 | 5630147.04 | 5587103.19 |
| 5629432.26 | 5586852.91 | 5629783.20 | 5586861.17 | 5630147.22 | 5587107.89 |
| 5629439.52 | 5586854.84 | 5629801.57 | 5586858.52 | 5630147.03 | 5587116.76 |
| 5629448.46 | 5586855.79 | 5629878.78 | 5586844.29 | 5630150.97 | 5587192.07 |
| 5629452.44 | 5586856.22 | 5629887.89 | 5586840.79 | 5630152.33 | 5587219.16 |
| 5629460.78 | 5586857.39 | 5629900.18 | 5586835.84 | 5630159.86 | 5587249.07 |
| 5629470.32 | 5586858.27 | 5629910.52 | 5586830.01 | 5630161.40 | 5587258.45 |
| 5629483.24 | 5586859.45 | 5629934.76 | 5586815.56 | 5630162.84 | 5587268.71 |
| 5629487.85 | 5586859.08 | 5629963.01 | 5586801.38 | 5630162.73 | 5587279.31 |

|            |            |            |            |            |            |
|------------|------------|------------|------------|------------|------------|
| 5630160.50 | 5587287.83 | 5629747.72 | 5587251.01 | 5629382.14 | 5587677.14 |
| 5630155.53 | 5587299.25 | 5629704.62 | 5587269.84 | 5629388.26 | 5587697.84 |
| 5630150.48 | 5587306.48 | 5629659.77 | 5587307.71 | 5629385.57 | 5587722.60 |
| 5630140.96 | 5587316.94 | 5629644.30 | 5587320.52 | 5629385.48 | 5587742.18 |
| 5630134.56 | 5587324.19 | 5629626.71 | 5587333.81 | 5629391.01 | 5587772.45 |
| 5630128.22 | 5587333.26 | 5629617.81 | 5587342.08 | 5629399.23 | 5587796.57 |
| 5630123.35 | 5587342.86 | 5629609.52 | 5587354.50 | 5629394.29 | 5587821.88 |
| 5630119.68 | 5587352.68 | 5629578.33 | 5587384.72 | 5629398.77 | 5587832.13 |
| 5630117.83 | 5587361.11 | 5629545.85 | 5587415.23 | 5629418.22 | 5587854.23 |
| 5630116.60 | 5587376.68 | 5629538.13 | 5587410.42 | 5629418.54 | 5587857.55 |
| 5630111.73 | 5587379.33 | 5629528.52 | 5587403.69 | 5629425.38 | 5587879.80 |
| 5630107.01 | 5587372.32 | 5629519.74 | 5587397.54 | 5629433.34 | 5587906.13 |
| 5630096.23 | 5587358.97 | 5629524.84 | 5587390.16 | 5629434.58 | 5587922.42 |
| 5630075.73 | 5587341.77 | 5629499.82 | 5587378.57 | 5629434.96 | 5587925.99 |
| 5630071.90 | 5587340.85 | 5629481.27 | 5587369.98 | 5629433.14 | 5587944.94 |
| 5630024.67 | 5587311.29 | 5629478.40 | 5587373.47 | 5629433.16 | 5587960.41 |
| 5629981.61 | 5587309.47 | 5629478.09 | 5587374.99 | 5629425.88 | 5587988.70 |
| 5629975.90 | 5587294.16 | 5629465.70 | 5587402.38 | 5629425.36 | 5588006.04 |
| 5629951.43 | 5587228.56 | 5629454.43 | 5587418.83 | 5629424.09 | 5588048.66 |
| 5629945.13 | 5587211.73 | 5629445.90 | 5587431.26 | 5629418.17 | 5588077.30 |
| 5629926.61 | 5587161.71 | 5629427.49 | 5587449.51 | 5629423.29 | 5588081.89 |
| 5629905.50 | 5587172.21 | 5629424.66 | 5587452.32 | 5629430.36 | 5588088.71 |
| 5629888.74 | 5587178.92 | 5629421.65 | 5587455.31 | 5629433.48 | 5588092.45 |
| 5629875.12 | 5587187.35 | 5629418.65 | 5587458.30 | 5629437.26 | 5588096.64 |
| 5629864.99 | 5587193.63 | 5629415.26 | 5587460.91 | 5629443.47 | 5588104.34 |
| 5629859.18 | 5587198.39 | 5629414.56 | 5587462.18 | 5629449.39 | 5588112.61 |
| 5629855.25 | 5587208.30 | 5629405.98 | 5587471.64 | 5629474.01 | 5588110.35 |
| 5629854.29 | 5587210.72 | 5629416.86 | 5587532.60 | 5629474.67 | 5588115.16 |
| 5629841.05 | 5587222.15 | 5629419.13 | 5587542.76 | 5629482.36 | 5588183.27 |
| 5629836.27 | 5587226.27 | 5629424.48 | 5587555.55 | 5629482.68 | 5588186.77 |
| 5629826.17 | 5587213.09 | 5629415.09 | 5587563.94 | 5629491.57 | 5588203.91 |
| 5629800.49 | 5587192.41 | 5629430.59 | 5587581.52 | 5629490.27 | 5588203.20 |
| 5629793.56 | 5587200.66 | 5629418.77 | 5587597.21 | 5629488.44 | 5588202.60 |
| 5629779.88 | 5587208.58 | 5629417.55 | 5587596.60 | 5629455.52 | 5588218.89 |
| 5629771.01 | 5587221.47 | 5629405.29 | 5587614.58 | 5629431.10 | 5588230.98 |
| 5629759.37 | 5587236.20 | 5629393.31 | 5587644.19 | 5629418.27 | 5588237.12 |



|            |            |            |            |            |            |
|------------|------------|------------|------------|------------|------------|
| 5629400.59 | 5588245.60 | 5629188.33 | 5588329.40 | 5628952.45 | 5588488.79 |
| 5629393.19 | 5588249.29 | 5629188.25 | 5588326.16 | 5628949.53 | 5588482.42 |
| 5629371.50 | 5588260.13 | 5629188.18 | 5588323.05 | 5628946.75 | 5588476.38 |
| 5629363.96 | 5588263.79 | 5629173.34 | 5588323.38 | 5628942.41 | 5588464.99 |
| 5629357.12 | 5588267.13 | 5629156.36 | 5588323.76 | 5628940.34 | 5588464.67 |
| 5629328.47 | 5588281.09 | 5629156.67 | 5588338.03 | 5628939.78 | 5588463.05 |
| 5629326.21 | 5588282.75 | 5629156.92 | 5588348.84 | 5628938.69 | 5588463.41 |
| 5629324.32 | 5588284.78 | 5629157.05 | 5588360.20 | 5628937.22 | 5588443.47 |
| 5629322.60 | 5588287.12 | 5629157.49 | 5588375.56 | 5628935.68 | 5588422.69 |
| 5629321.17 | 5588289.39 | 5629156.65 | 5588383.89 | 5628931.02 | 5588415.24 |
| 5629319.90 | 5588291.83 | 5629157.40 | 5588411.81 | 5628931.02 | 5588413.31 |
| 5629319.21 | 5588294.46 | 5629157.56 | 5588416.49 | 5628931.00 | 5588400.66 |
| 5629318.23 | 5588305.08 | 5629158.41 | 5588450.63 | 5628929.33 | 5588390.44 |
| 5629315.70 | 5588332.74 | 5629158.80 | 5588458.85 | 5628891.79 | 5588390.44 |
| 5629305.56 | 5588330.54 | 5629159.90 | 5588482.49 | 5628889.80 | 5588394.25 |
| 5629283.02 | 5588331.68 | 5629151.12 | 5588480.85 | 5628888.98 | 5588388.30 |
| 5629283.27 | 5588346.66 | 5629138.74 | 5588480.69 | 5628887.53 | 5588388.45 |
| 5629283.40 | 5588354.61 | 5629120.86 | 5588480.42 | 5628885.87 | 5588365.97 |
| 5629274.88 | 5588354.41 | 5629103.29 | 5588480.39 | 5628881.43 | 5588341.82 |
| 5629256.18 | 5588353.97 | 5629077.22 | 5588481.03 | 5628872.71 | 5588294.61 |
| 5629242.19 | 5588353.64 | 5629070.71 | 5588477.95 | 5628869.08 | 5588278.28 |
| 5629235.54 | 5588353.48 | 5629069.92 | 5588475.94 | 5628866.89 | 5588273.01 |
| 5629231.22 | 5588353.38 | 5629067.93 | 5588475.29 | 5628864.64 | 5588267.55 |
| 5629226.93 | 5588353.28 | 5629065.74 | 5588474.96 | 5628859.28 | 5588258.07 |
| 5629226.85 | 5588347.30 | 5629063.55 | 5588474.82 | 5628852.64 | 5588248.50 |
| 5629223.85 | 5588347.40 | 5629059.07 | 5588474.90 | 5628844.17 | 5588242.83 |
| 5629221.18 | 5588347.43 | 5629046.72 | 5588477.90 | 5628850.70 | 5588145.90 |
| 5629212.53 | 5588347.54 | 5629044.75 | 5588478.51 | 5628857.94 | 5588075.47 |
| 5629201.54 | 5588347.73 | 5629041.45 | 5588480.39 | 5628793.11 | 5588080.24 |
| 5629190.62 | 5588348.07 | 5629031.02 | 5588483.11 | 5628787.24 | 5588161.02 |
| 5629188.76 | 5588348.05 | 5629007.94 | 5588489.11 | 5628783.61 | 5588234.26 |
| 5629188.69 | 5588344.95 | 5628979.37 | 5588497.20 | 5628782.67 | 5588241.33 |
| 5629188.63 | 5588342.20 | 5628977.09 | 5588494.31 | 5628781.03 | 5588256.37 |
| 5629188.56 | 5588339.10 | 5628974.25 | 5588495.11 | 5628781.10 | 5588284.57 |
| 5629188.48 | 5588335.85 | 5628957.07 | 5588499.92 | 5628782.21 | 5588303.46 |
| 5629188.40 | 5588332.70 | 5628956.93 | 5588498.51 | 5628783.53 | 5588326.14 |

|            |            |            |            |            |            |
|------------|------------|------------|------------|------------|------------|
| 5628787.80 | 5588379.56 | 5628308.92 | 5587551.65 | 5627980.65 | 5588123.46 |
| 5628789.82 | 5588399.72 | 5628258.17 | 5587554.54 | 5627966.27 | 5588120.94 |
| 5628794.02 | 5588465.95 | 5628250.00 | 5587554.87 | 5627968.44 | 5588093.50 |
| 5628790.10 | 5588471.33 | 5628197.34 | 5587556.76 | 5627970.39 | 5588068.92 |
| 5628790.58 | 5588483.63 | 5628129.14 | 5587559.20 | 5627960.12 | 5588068.45 |
| 5628786.08 | 5588483.72 | 5628116.85 | 5587557.16 | 5627959.18 | 5588065.60 |
| 5628743.55 | 5588484.32 | 5628117.95 | 5587570.57 | 5627956.71 | 5588059.65 |
| 5628741.58 | 5588484.35 | 5628030.69 | 5587572.82 | 5627955.02 | 5588055.53 |
| 5628707.16 | 5588477.23 | 5628012.69 | 5587573.28 | 5627953.85 | 5588051.23 |
| 5628682.73 | 5588472.18 | 5628002.69 | 5587573.54 | 5627952.45 | 5588047.52 |
| 5628679.31 | 5588470.42 | 5627988.70 | 5587573.90 | 5627901.13 | 5588048.58 |
| 5628657.52 | 5588466.83 | 5627989.59 | 5587608.49 | 5627894.22 | 5587990.83 |
| 5628663.21 | 5588449.13 | 5627991.82 | 5587694.85 | 5627891.12 | 5587991.03 |
| 5628663.99 | 5588418.85 | 5627992.75 | 5587740.92 | 5627886.53 | 5587991.34 |
| 5628663.36 | 5588332.48 | 5627993.04 | 5587743.71 | 5627818.44 | 5587995.71 |
| 5628663.27 | 5588317.57 | 5627994.50 | 5587778.45 | 5627815.81 | 5587995.66 |
| 5628661.05 | 5588243.70 | 5627994.83 | 5587786.35 | 5627811.52 | 5587994.30 |
| 5628659.62 | 5588210.31 | 5627995.24 | 5587796.15 | 5627807.70 | 5587992.48 |
| 5628661.00 | 5588171.40 | 5627995.38 | 5587799.53 | 5627800.93 | 5587986.68 |
| 5628668.76 | 5588106.94 | 5627998.31 | 5587839.18 | 5627796.79 | 5587984.85 |
| 5628673.69 | 5588067.85 | 5627999.53 | 5587851.39 | 5627794.53 | 5587984.54 |
| 5628673.99 | 5588064.48 | 5628003.07 | 5587878.65 | 5627766.00 | 5587985.83 |
| 5628618.51 | 5588056.39 | 5628007.37 | 5587917.53 | 5627763.80 | 5587986.24 |
| 5628565.21 | 5588048.87 | 5628007.93 | 5587923.44 | 5627761.68 | 5587986.99 |
| 5628497.09 | 5588037.00 | 5628010.40 | 5587928.16 | 5627758.76 | 5587990.28 |
| 5628434.44 | 5588043.31 | 5628012.46 | 5587952.22 | 5627757.79 | 5587992.11 |
| 5628327.15 | 5588053.32 | 5628014.38 | 5587964.63 | 5627756.99 | 5587994.29 |
| 5628326.91 | 5588049.36 | 5628014.18 | 5587971.59 | 5627757.10 | 5588000.94 |
| 5628329.91 | 5588014.73 | 5628020.07 | 5587996.35 | 5627758.14 | 5588016.27 |
| 5628330.23 | 5588009.59 | 5628021.63 | 5588031.61 | 5627706.97 | 5588007.78 |
| 5628332.10 | 5587912.83 | 5628022.02 | 5588040.60 | 5627688.08 | 5588006.11 |
| 5628331.38 | 5587814.29 | 5628021.60 | 5588058.91 | 5627675.91 | 5588006.52 |
| 5628330.67 | 5587738.65 | 5628018.64 | 5588071.13 | 5627656.18 | 5588008.82 |
| 5628331.75 | 5587728.89 | 5628011.58 | 5588130.53 | 5627624.70 | 5588010.25 |
| 5628326.27 | 5587686.00 | 5628014.19 | 5588168.98 | 5627626.61 | 5587976.04 |
| 5628315.15 | 5587611.87 | 5627968.02 | 5588165.34 | 5627586.60 | 5587972.31 |

|            |            |            |            |            |            |
|------------|------------|------------|------------|------------|------------|
| 5627584.71 | 5587976.09 | 5627278.33 | 5587949.25 | 5626893.15 | 5588582.82 |
| 5627581.95 | 5587978.06 | 5627267.38 | 5587951.58 | 5626884.98 | 5588603.86 |
| 5627575.77 | 5587997.86 | 5627274.18 | 5587993.40 | 5626866.41 | 5588599.68 |
| 5627569.78 | 5588019.06 | 5627277.82 | 5588042.75 | 5626855.48 | 5588598.02 |
| 5627564.69 | 5588037.22 | 5627255.79 | 5588040.18 | 5626836.16 | 5588602.71 |
| 5627558.85 | 5588058.23 | 5627235.79 | 5588038.14 | 5626832.24 | 5588603.67 |
| 5627548.19 | 5588053.68 | 5627225.65 | 5588037.38 | 5626826.03 | 5588605.34 |
| 5627537.68 | 5588075.27 | 5627221.96 | 5588037.19 | 5626819.65 | 5588606.82 |
| 5627526.59 | 5588070.00 | 5627223.50 | 5587999.66 | 5626778.60 | 5588616.73 |
| 5627517.14 | 5588066.16 | 5627178.23 | 5587999.73 | 5626779.68 | 5588628.77 |
| 5627533.19 | 5588029.65 | 5627178.19 | 5588009.77 | 5626780.48 | 5588637.76 |
| 5627535.77 | 5588023.79 | 5627150.50 | 5588010.51 | 5626785.55 | 5588677.47 |
| 5627545.66 | 5587986.05 | 5627150.30 | 5588004.91 | 5626791.19 | 5588709.10 |
| 5627545.86 | 5587980.06 | 5627151.54 | 5587991.95 | 5626796.17 | 5588731.82 |
| 5627545.90 | 5587978.95 | 5627134.77 | 5587988.06 | 5626796.97 | 5588735.48 |
| 5627545.12 | 5587968.57 | 5627131.95 | 5588000.73 | 5626802.25 | 5588752.17 |
| 5627534.80 | 5587917.64 | 5627127.18 | 5588021.80 | 5626785.70 | 5588755.45 |
| 5627504.34 | 5587924.48 | 5627127.92 | 5588042.25 | 5626794.67 | 5588804.01 |
| 5627498.10 | 5587925.80 | 5627122.58 | 5588042.79 | 5626808.55 | 5588884.60 |
| 5627510.34 | 5587966.79 | 5627122.41 | 5588021.50 | 5626817.98 | 5588935.52 |
| 5627480.34 | 5587962.65 | 5627124.60 | 5588007.42 | 5626831.43 | 5589005.38 |
| 5627471.97 | 5588005.05 | 5627084.13 | 5588011.87 | 5626841.47 | 5589051.64 |
| 5627443.64 | 5587996.64 | 5627088.15 | 5588044.13 | 5626853.19 | 5589108.83 |
| 5627439.17 | 5587995.46 | 5627052.77 | 5588047.39 | 5626862.04 | 5589155.42 |
| 5627404.82 | 5587995.34 | 5627026.48 | 5588046.20 | 5626862.71 | 5589173.73 |
| 5627406.86 | 5588048.68 | 5627020.37 | 5588043.46 | 5626866.02 | 5589186.43 |
| 5627402.03 | 5588049.57 | 5627018.11 | 5588051.56 | 5626878.37 | 5589240.71 |
| 5627385.74 | 5588050.09 | 5627016.59 | 5588063.38 | 5626887.52 | 5589278.37 |
| 5627364.97 | 5588050.76 | 5627016.51 | 5588063.97 | 5626899.27 | 5589313.69 |
| 5627355.94 | 5588050.72 | 5627009.91 | 5588116.03 | 5626906.03 | 5589329.95 |
| 5627348.35 | 5588050.51 | 5626993.71 | 5588221.92 | 5626919.17 | 5589352.86 |
| 5627346.97 | 5588021.22 | 5626977.51 | 5588293.75 | 5626952.43 | 5589403.46 |
| 5627328.19 | 5588021.99 | 5626962.63 | 5588347.00 | 5626968.57 | 5589423.33 |
| 5627324.59 | 5587978.61 | 5626946.12 | 5588407.54 | 5626984.81 | 5589438.67 |
| 5627309.33 | 5587928.45 | 5626943.94 | 5588415.32 | 5626987.12 | 5589440.09 |
| 5627299.76 | 5587929.16 | 5626897.65 | 5588571.23 | 5627029.25 | 5589470.83 |

|            |            |            |            |            |            |
|------------|------------|------------|------------|------------|------------|
| 5627040.30 | 5589473.43 | 5626437.56 | 5588903.30 | 5626626.59 | 5588225.19 |
| 5627042.64 | 5589494.83 | 5626456.95 | 5588858.14 | 5626636.63 | 5588225.26 |
| 5627034.26 | 5589529.70 | 5626465.55 | 5588817.82 | 5626638.22 | 5588222.71 |
| 5627021.39 | 5589521.38 | 5626463.29 | 5588803.30 | 5626640.85 | 5588208.32 |
| 5627019.94 | 5589520.00 | 5626458.54 | 5588783.73 | 5626634.19 | 5588209.25 |
| 5626979.98 | 5589481.79 | 5626447.16 | 5588749.25 | 5626624.51 | 5588209.99 |
| 5626969.72 | 5589471.83 | 5626445.45 | 5588740.81 | 5626614.99 | 5588210.12 |
| 5626967.44 | 5589494.21 | 5626433.68 | 5588682.87 | 5626607.35 | 5588209.47 |
| 5626966.93 | 5589499.17 | 5626431.65 | 5588672.83 | 5626597.00 | 5588208.16 |
| 5626964.71 | 5589520.79 | 5626434.76 | 5588644.64 | 5626588.34 | 5588206.53 |
| 5626964.03 | 5589523.84 | 5626435.89 | 5588634.38 | 5626576.68 | 5588202.57 |
| 5626961.59 | 5589534.71 | 5626437.73 | 5588616.41 | 5626554.32 | 5588194.56 |
| 5626907.25 | 5589532.07 | 5626441.83 | 5588576.64 | 5626543.41 | 5588190.70 |
| 5626840.42 | 5589519.53 | 5626446.93 | 5588556.78 | 5626546.74 | 5588189.19 |
| 5626819.33 | 5589503.16 | 5626471.88 | 5588459.81 | 5626535.56 | 5588157.78 |
| 5626810.09 | 5589506.43 | 5626499.38 | 5588482.63 | 5626527.54 | 5588147.37 |
| 5626788.72 | 5589501.01 | 5626502.76 | 5588478.16 | 5626591.76 | 5588056.21 |
| 5626769.84 | 5589490.55 | 5626522.48 | 5588452.15 | 5626542.60 | 5588024.66 |
| 5626664.37 | 5589400.11 | 5626512.11 | 5588432.40 | 5626537.33 | 5588017.41 |
| 5626640.65 | 5589379.78 | 5626499.08 | 5588420.76 | 5626561.40 | 5587986.08 |
| 5626632.90 | 5589373.12 | 5626492.52 | 5588407.89 | 5626575.44 | 5587975.53 |
| 5626629.65 | 5589366.25 | 5626492.99 | 5588400.05 | 5626586.16 | 5587959.65 |
| 5626594.55 | 5589335.20 | 5626496.68 | 5588397.40 | 5626582.41 | 5587957.62 |
| 5626578.28 | 5589308.65 | 5626505.19 | 5588355.84 | 5626602.79 | 5587920.45 |
| 5626567.65 | 5589277.94 | 5626506.60 | 5588351.83 | 5626619.05 | 5587885.46 |
| 5626558.88 | 5589272.08 | 5626546.57 | 5588326.28 | 5626639.34 | 5587861.37 |
| 5626535.62 | 5589205.41 | 5626563.14 | 5588312.64 | 5626656.83 | 5587836.27 |
| 5626522.45 | 5589168.76 | 5626596.43 | 5588288.44 | 5626664.24 | 5587821.49 |
| 5626511.44 | 5589138.79 | 5626606.40 | 5588282.50 | 5626671.79 | 5587800.61 |
| 5626504.04 | 5589129.35 | 5626620.33 | 5588272.10 | 5626680.13 | 5587779.81 |
| 5626495.90 | 5589123.60 | 5626628.36 | 5588265.38 | 5626693.56 | 5587756.41 |
| 5626490.92 | 5589118.63 | 5626632.82 | 5588256.53 | 5626711.40 | 5587720.28 |
| 5626484.27 | 5589099.79 | 5626634.95 | 5588246.44 | 5626720.94 | 5587693.78 |
| 5626449.54 | 5588989.51 | 5626631.87 | 5588238.10 | 5626725.88 | 5587664.84 |
| 5626448.04 | 5588988.34 | 5626629.59 | 5588230.34 | 5626723.14 | 5587647.96 |
| 5626427.23 | 5588929.45 | 5626628.59 | 5588227.41 | 5626726.45 | 5587641.15 |

|            |            |            |            |            |            |
|------------|------------|------------|------------|------------|------------|
| 5626662.32 | 5587578.00 | 5626069.36 | 5587552.95 | 5625790.26 | 5586998.17 |
| 5626636.26 | 5587547.36 | 5626063.33 | 5587547.28 | 5625782.73 | 5586988.19 |
| 5626627.36 | 5587534.46 | 5626027.51 | 5587586.30 | 5625770.36 | 5586982.07 |
| 5626620.91 | 5587526.23 | 5625995.40 | 5587552.15 | 5625764.57 | 5586980.28 |
| 5626584.89 | 5587546.62 | 5626008.66 | 5587530.37 | 5625748.48 | 5586922.22 |
| 5626564.73 | 5587556.75 | 5625990.07 | 5587510.70 | 5625740.99 | 5586890.89 |
| 5626519.32 | 5587479.78 | 5625989.51 | 5587510.11 | 5625729.31 | 5586888.85 |
| 5626504.39 | 5587521.85 | 5625991.00 | 5587508.26 | 5625699.29 | 5586883.64 |
| 5626501.22 | 5587520.29 | 5625977.33 | 5587487.89 | 5625680.96 | 5586880.45 |
| 5626458.01 | 5587493.17 | 5625977.01 | 5587488.13 | 5625676.77 | 5586879.71 |
| 5626439.93 | 5587480.86 | 5625967.29 | 5587476.77 | 5625611.19 | 5586868.02 |
| 5626429.96 | 5587472.54 | 5625963.55 | 5587479.54 | 5625556.94 | 5586859.00 |
| 5626419.63 | 5587459.17 | 5625941.18 | 5587446.37 | 5625520.70 | 5586845.37 |
| 5626414.64 | 5587455.95 | 5625931.64 | 5587432.19 | 5625492.89 | 5586834.51 |
| 5626408.93 | 5587455.37 | 5625893.02 | 5587378.63 | 5625503.20 | 5586905.57 |
| 5626402.48 | 5587457.05 | 5625874.95 | 5587357.96 | 5625503.97 | 5586910.79 |
| 5626394.02 | 5587480.36 | 5625913.26 | 5587341.15 | 5625488.37 | 5586914.36 |
| 5626301.35 | 5587427.15 | 5625941.37 | 5587332.67 | 5625464.61 | 5586918.47 |
| 5626298.10 | 5587439.95 | 5625938.21 | 5587323.87 | 5625442.57 | 5586922.02 |
| 5626296.04 | 5587463.21 | 5625938.05 | 5587320.36 | 5625442.32 | 5586944.17 |
| 5626294.02 | 5587472.34 | 5625925.26 | 5587289.45 | 5625440.48 | 5586948.26 |
| 5626293.00 | 5587476.93 | 5625924.67 | 5587287.47 | 5625442.69 | 5586951.55 |
| 5626287.75 | 5587475.94 | 5625915.88 | 5587264.41 | 5625448.69 | 5586957.34 |
| 5626223.76 | 5587449.46 | 5625907.14 | 5587238.64 | 5625465.15 | 5586965.17 |
| 5626161.82 | 5587594.73 | 5625898.41 | 5587245.16 | 5625474.72 | 5586969.00 |
| 5626153.63 | 5587613.45 | 5625815.87 | 5587248.98 | 5625513.41 | 5586972.25 |
| 5626126.62 | 5587603.67 | 5625820.31 | 5587225.66 | 5625556.97 | 5586975.52 |
| 5626120.30 | 5587602.24 | 5625820.79 | 5587207.88 | 5625559.62 | 5586985.17 |
| 5626112.48 | 5587599.14 | 5625806.90 | 5587206.11 | 5625598.82 | 5586999.26 |
| 5626108.98 | 5587598.16 | 5625791.55 | 5587161.95 | 5625632.33 | 5587008.35 |
| 5626110.52 | 5587593.08 | 5625788.35 | 5587145.51 | 5625656.81 | 5587016.61 |
| 5626088.64 | 5587573.83 | 5625785.22 | 5587098.80 | 5625673.45 | 5587024.96 |
| 5626080.57 | 5587566.58 | 5625785.30 | 5587073.95 | 5625691.54 | 5587035.42 |
| 5626082.01 | 5587564.78 | 5625793.40 | 5587037.15 | 5625720.97 | 5587064.80 |
| 5626078.55 | 5587561.42 | 5625795.99 | 5587022.37 | 5625721.40 | 5587070.03 |
| 5626071.37 | 5587554.71 | 5625795.17 | 5587008.52 | 5625726.43 | 5587076.92 |

|            |            |            |            |            |            |
|------------|------------|------------|------------|------------|------------|
| 5625734.42 | 5587098.24 | 5625795.91 | 5587435.76 | 5625845.49 | 5587584.92 |
| 5625742.92 | 5587134.13 | 5625793.36 | 5587440.35 | 5625803.72 | 5587536.85 |
| 5625754.32 | 5587163.99 | 5625793.15 | 5587444.75 | 5625797.50 | 5587528.61 |
| 5625757.33 | 5587174.94 | 5625795.65 | 5587448.81 | 5625793.47 | 5587521.98 |
| 5625758.87 | 5587199.62 | 5625799.00 | 5587452.50 | 5625778.31 | 5587494.11 |
| 5625756.15 | 5587203.81 | 5625802.43 | 5587457.45 | 5625777.37 | 5587494.50 |
| 5625755.99 | 5587204.63 | 5625804.19 | 5587462.12 | 5625776.54 | 5587494.68 |
| 5625756.51 | 5587212.65 | 5625805.82 | 5587465.17 | 5625733.19 | 5587510.92 |
| 5625757.01 | 5587234.39 | 5625807.30 | 5587468.40 | 5625730.23 | 5587512.14 |
| 5625756.39 | 5587249.94 | 5625810.08 | 5587475.54 | 5625721.24 | 5587511.60 |
| 5625757.62 | 5587254.40 | 5625815.56 | 5587485.11 | 5625708.77 | 5587510.84 |
| 5625757.79 | 5587259.74 | 5625816.93 | 5587487.20 | 5625698.40 | 5587509.73 |
| 5625750.85 | 5587270.95 | 5625819.31 | 5587492.92 | 5625691.02 | 5587508.71 |
| 5625747.03 | 5587288.51 | 5625826.02 | 5587507.07 | 5625684.20 | 5587507.74 |
| 5625747.34 | 5587297.84 | 5625830.23 | 5587514.17 | 5625676.99 | 5587506.77 |
| 5625748.15 | 5587318.29 | 5625831.69 | 5587515.87 | 5625670.49 | 5587505.88 |
| 5625738.28 | 5587329.28 | 5625833.63 | 5587518.35 | 5625663.64 | 5587504.94 |
| 5625737.24 | 5587331.68 | 5625838.15 | 5587522.67 | 5625656.79 | 5587504.51 |
| 5625737.13 | 5587332.08 | 5625854.21 | 5587537.02 | 5625649.50 | 5587504.47 |
| 5625730.21 | 5587331.14 | 5625856.74 | 5587539.66 | 5625642.65 | 5587504.37 |
| 5625726.61 | 5587330.12 | 5625865.02 | 5587548.45 | 5625635.74 | 5587504.38 |
| 5625726.54 | 5587330.91 | 5625871.65 | 5587556.62 | 5625628.68 | 5587504.21 |
| 5625722.58 | 5587330.24 | 5625873.71 | 5587559.16 | 5625622.29 | 5587504.17 |
| 5625734.72 | 5587367.96 | 5625888.91 | 5587579.94 | 5625616.49 | 5587504.36 |
| 5625745.05 | 5587391.11 | 5625906.65 | 5587601.61 | 5625615.13 | 5587504.37 |
| 5625751.77 | 5587403.01 | 5625918.97 | 5587618.70 | 5625613.70 | 5587504.35 |
| 5625744.29 | 5587407.03 | 5625927.06 | 5587626.25 | 5625610.49 | 5587504.32 |
| 5625746.89 | 5587415.53 | 5625921.02 | 5587629.21 | 5625607.32 | 5587504.28 |
| 5625749.50 | 5587414.69 | 5625918.96 | 5587629.87 | 5625581.30 | 5587502.06 |
| 5625750.34 | 5587415.86 | 5625907.88 | 5587632.53 | 5625579.44 | 5587501.76 |
| 5625757.91 | 5587416.75 | 5625905.99 | 5587632.79 | 5625569.49 | 5587503.98 |
| 5625762.23 | 5587417.78 | 5625894.68 | 5587636.26 | 5625566.96 | 5587502.70 |
| 5625767.08 | 5587419.20 | 5625885.51 | 5587640.39 | 5625547.87 | 5587501.62 |
| 5625777.36 | 5587422.96 | 5625878.30 | 5587628.42 | 5625523.16 | 5587500.59 |
| 5625793.24 | 5587429.82 | 5625868.16 | 5587612.97 | 5625497.96 | 5587499.50 |
| 5625799.04 | 5587431.97 | 5625859.46 | 5587601.96 | 5625480.07 | 5587498.66 |

|            |            |            |            |            |            |
|------------|------------|------------|------------|------------|------------|
| 5625472.89 | 5587498.28 | 5624763.74 | 5587560.42 | 5624741.98 | 5587835.48 |
| 5625468.43 | 5587497.90 | 5624748.40 | 5587561.20 | 5624741.23 | 5587837.33 |
| 5625464.52 | 5587497.38 | 5624723.13 | 5587567.73 | 5624748.63 | 5587840.36 |
| 5625457.74 | 5587496.33 | 5624713.42 | 5587568.87 | 5624749.39 | 5587838.51 |
| 5625453.79 | 5587495.65 | 5624703.84 | 5587570.11 | 5624778.99 | 5587850.65 |
| 5625446.56 | 5587493.85 | 5624659.89 | 5587566.22 | 5624778.24 | 5587852.50 |
| 5625438.35 | 5587490.11 | 5624623.01 | 5587559.45 | 5624785.64 | 5587855.52 |
| 5625382.52 | 5587471.31 | 5624613.64 | 5587558.71 | 5624786.40 | 5587853.67 |
| 5625347.96 | 5587466.62 | 5624571.15 | 5587552.42 | 5624812.92 | 5587864.53 |
| 5625343.87 | 5587457.08 | 5624568.60 | 5587558.34 | 5624813.33 | 5587894.22 |
| 5625341.25 | 5587458.20 | 5624505.98 | 5587599.61 | 5624811.33 | 5587894.24 |
| 5625293.26 | 5587469.51 | 5624496.95 | 5587605.57 | 5624811.45 | 5587902.25 |
| 5625251.69 | 5587479.06 | 5624431.42 | 5587648.57 | 5624813.44 | 5587902.22 |
| 5625247.90 | 5587480.40 | 5624427.59 | 5587658.56 | 5624813.55 | 5587910.68 |
| 5625243.24 | 5587461.61 | 5624416.78 | 5587687.32 | 5624820.71 | 5587941.86 |
| 5625242.26 | 5587457.66 | 5624433.61 | 5587726.05 | 5624814.58 | 5587957.72 |
| 5625218.25 | 5587463.21 | 5624465.73 | 5587739.17 | 5624825.79 | 5587961.96 |
| 5625194.25 | 5587468.78 | 5624467.35 | 5587739.61 | 5624828.05 | 5587969.38 |
| 5625190.68 | 5587441.93 | 5624461.88 | 5587756.44 | 5624890.68 | 5587993.14 |
| 5625150.09 | 5587447.88 | 5624483.66 | 5587767.82 | 5624889.99 | 5587995.00 |
| 5625108.25 | 5587452.99 | 5624532.12 | 5587786.59 | 5624897.46 | 5587997.84 |
| 5625105.29 | 5587439.27 | 5624569.34 | 5587801.47 | 5624898.18 | 5587995.96 |
| 5625099.15 | 5587410.82 | 5624612.99 | 5587818.89 | 5624928.09 | 5588007.32 |
| 5625045.97 | 5587443.79 | 5624611.80 | 5587782.73 | 5624927.38 | 5588009.18 |
| 5624987.18 | 5587477.50 | 5624630.95 | 5587790.00 | 5624934.86 | 5588012.03 |
| 5624936.64 | 5587456.95 | 5624630.19 | 5587791.84 | 5624935.57 | 5588010.15 |
| 5624928.92 | 5587459.88 | 5624637.61 | 5587794.88 | 5624940.16 | 5588011.84 |
| 5624922.79 | 5587470.19 | 5624638.35 | 5587793.03 | 5624959.07 | 5588022.67 |
| 5624909.47 | 5587481.99 | 5624667.97 | 5587805.15 | 5624958.07 | 5588024.40 |
| 5624894.11 | 5587517.45 | 5624667.21 | 5587807.00 | 5624965.01 | 5588028.39 |
| 5624886.71 | 5587535.88 | 5624674.61 | 5587810.04 | 5624966.01 | 5588026.66 |
| 5624878.12 | 5587557.34 | 5624675.37 | 5587808.19 | 5624989.42 | 5588040.09 |
| 5624875.56 | 5587557.35 | 5624704.98 | 5587820.31 | 5624984.45 | 5588027.22 |
| 5624818.02 | 5587557.65 | 5624704.22 | 5587822.17 | 5625025.01 | 5588048.48 |
| 5624779.70 | 5587559.60 | 5624711.61 | 5587825.19 | 5625033.20 | 5588051.30 |
| 5624775.36 | 5587559.83 | 5624712.38 | 5587823.35 | 5625044.86 | 5588057.59 |

|            |            |            |            |            |            |
|------------|------------|------------|------------|------------|------------|
| 5625062.42 | 5588066.28 | 5625393.41 | 5588106.37 | 5626130.61 | 5588805.49 |
| 5625068.27 | 5588069.40 | 5625418.95 | 5588133.88 | 5626136.60 | 5588812.21 |
| 5625078.71 | 5588073.37 | 5625451.53 | 5588162.57 | 5626138.55 | 5588811.95 |
| 5625103.43 | 5588082.27 | 5625470.77 | 5588175.75 | 5626147.47 | 5588841.83 |
| 5625135.41 | 5588104.24 | 5625576.99 | 5588229.26 | 5626152.61 | 5588850.26 |
| 5625155.45 | 5588117.99 | 5625672.21 | 5588270.69 | 5626164.83 | 5588847.29 |
| 5625165.70 | 5588144.66 | 5625662.80 | 5588287.84 | 5626169.47 | 5588861.07 |
| 5625187.47 | 5588138.55 | 5625693.39 | 5588306.76 | 5626168.63 | 5588866.07 |
| 5625191.69 | 5588139.69 | 5625697.45 | 5588302.78 | 5626169.98 | 5588870.42 |
| 5625195.95 | 5588138.30 | 5625716.54 | 5588314.30 | 5626173.87 | 5588883.38 |
| 5625211.14 | 5588130.35 | 5625725.64 | 5588320.51 | 5626175.28 | 5588887.34 |
| 5625224.72 | 5588117.81 | 5625749.19 | 5588337.10 | 5626192.81 | 5588884.20 |
| 5625222.49 | 5588104.88 | 5625762.85 | 5588348.40 | 5626203.90 | 5588883.19 |
| 5625217.45 | 5588079.58 | 5625783.06 | 5588368.87 | 5626213.34 | 5588881.70 |
| 5625273.23 | 5588137.39 | 5625795.29 | 5588381.73 | 5626229.72 | 5588879.73 |
| 5625279.96 | 5588141.80 | 5625807.25 | 5588395.49 | 5626233.18 | 5588879.19 |
| 5625441.47 | 5588215.03 | 5625834.40 | 5588432.47 | 5626236.25 | 5588878.70 |
| 5625444.83 | 5588207.39 | 5625859.56 | 5588476.68 | 5626238.73 | 5588878.32 |
| 5625451.31 | 5588192.68 | 5625870.52 | 5588492.29 | 5626243.54 | 5588877.67 |
| 5625436.94 | 5588181.51 | 5625871.25 | 5588486.32 | 5626250.50 | 5588876.92 |
| 5625424.69 | 5588171.31 | 5625893.68 | 5588515.24 | 5626249.42 | 5588866.88 |
| 5625411.13 | 5588159.19 | 5625902.75 | 5588534.13 | 5626254.02 | 5588866.13 |
| 5625405.00 | 5588153.37 | 5625933.95 | 5588587.51 | 5626272.42 | 5588863.63 |
| 5625396.99 | 5588144.77 | 5625941.14 | 5588599.97 | 5626279.61 | 5588900.14 |
| 5625379.18 | 5588125.69 | 5625940.25 | 5588600.52 | 5626290.61 | 5588949.20 |
| 5625373.16 | 5588119.64 | 5625946.44 | 5588610.44 | 5626293.92 | 5588957.73 |
| 5625353.48 | 5588097.49 | 5625961.49 | 5588622.62 | 5626291.66 | 5588966.72 |
| 5625297.40 | 5588036.55 | 5625955.66 | 5588635.35 | 5626291.42 | 5588968.94 |
| 5625301.47 | 5588032.43 | 5625982.52 | 5588646.22 | 5626287.80 | 5588976.47 |
| 5625291.28 | 5588021.41 | 5625993.07 | 5588665.65 | 5626287.12 | 5588979.85 |
| 5625294.29 | 5588018.37 | 5625995.23 | 5588667.93 | 5626286.70 | 5588984.42 |
| 5625312.91 | 5588038.70 | 5626023.86 | 5588684.92 | 5626288.02 | 5588989.05 |
| 5625319.33 | 5588033.08 | 5626106.94 | 5588792.07 | 5626289.29 | 5588992.16 |
| 5625322.39 | 5588030.39 | 5626114.74 | 5588787.38 | 5626291.62 | 5588995.46 |
| 5625347.87 | 5588049.88 | 5626116.10 | 5588779.85 | 5626297.93 | 5589000.71 |
| 5625374.22 | 5588083.46 | 5626130.34 | 5588779.84 | 5626302.61 | 5589007.27 |



|            |            |            |            |            |            |
|------------|------------|------------|------------|------------|------------|
| 5626304.06 | 5589019.93 | 5625847.07 | 5589799.67 | 5625377.10 | 5590399.63 |
| 5626305.02 | 5589037.35 | 5625843.71 | 5589800.68 | 5625394.05 | 5590417.03 |
| 5626302.46 | 5589070.03 | 5625840.35 | 5589800.44 | 5625407.51 | 5590434.23 |
| 5626300.47 | 5589082.26 | 5625836.59 | 5589799.49 | 5625406.48 | 5590448.48 |
| 5626301.46 | 5589091.67 | 5625827.25 | 5589794.25 | 5625403.90 | 5590468.16 |
| 5626302.17 | 5589097.09 | 5625820.43 | 5589806.33 | 5625399.17 | 5590482.55 |
| 5626300.23 | 5589139.35 | 5625825.66 | 5589809.18 | 5625397.68 | 5590487.07 |
| 5626294.28 | 5589184.88 | 5625825.83 | 5589815.80 | 5625389.02 | 5590504.98 |
| 5626286.77 | 5589224.80 | 5625783.37 | 5589851.09 | 5625378.68 | 5590522.28 |
| 5626278.49 | 5589263.12 | 5625766.63 | 5589864.21 | 5625366.41 | 5590537.46 |
| 5626272.70 | 5589284.45 | 5625706.29 | 5589911.58 | 5625362.21 | 5590541.45 |
| 5626269.19 | 5589297.87 | 5625689.90 | 5589923.54 | 5625345.52 | 5590555.89 |
| 5626272.44 | 5589298.25 | 5625677.91 | 5589931.94 | 5625324.93 | 5590573.60 |
| 5626269.99 | 5589306.97 | 5625635.32 | 5589976.52 | 5625305.46 | 5590589.28 |
| 5626266.98 | 5589306.36 | 5625626.47 | 5589981.97 | 5625276.09 | 5590613.49 |
| 5626248.11 | 5589380.50 | 5625618.96 | 5589987.09 | 5625245.99 | 5590638.30 |
| 5626243.09 | 5589409.07 | 5625568.63 | 5590026.67 | 5625206.37 | 5590667.66 |
| 5626240.00 | 5589432.94 | 5625552.63 | 5590038.99 | 5625176.65 | 5590689.68 |
| 5626235.61 | 5589474.78 | 5625547.21 | 5590039.89 | 5625152.90 | 5590708.02 |
| 5626229.71 | 5589534.63 | 5625542.58 | 5590040.78 | 5625129.17 | 5590726.34 |
| 5626229.89 | 5589542.64 | 5625537.83 | 5590041.93 | 5625121.02 | 5590733.48 |
| 5626223.68 | 5589557.47 | 5625503.02 | 5590044.34 | 5625114.82 | 5590738.88 |
| 5626215.89 | 5589572.98 | 5625480.83 | 5590064.55 | 5625099.59 | 5590753.23 |
| 5626202.60 | 5589587.89 | 5625468.37 | 5590126.10 | 5625078.96 | 5590774.35 |
| 5626187.84 | 5589601.01 | 5625441.61 | 5590164.36 | 5625065.56 | 5590789.20 |
| 5626144.57 | 5589632.93 | 5625430.60 | 5590169.60 | 5625052.77 | 5590804.56 |
| 5626130.01 | 5589648.07 | 5625421.87 | 5590174.03 | 5625029.25 | 5590836.87 |
| 5626118.80 | 5589663.98 | 5625410.61 | 5590179.73 | 5625017.22 | 5590852.88 |
| 5626111.71 | 5589677.08 | 5625410.23 | 5590205.60 | 5624996.00 | 5590878.63 |
| 5626104.22 | 5589690.94 | 5625409.00 | 5590286.64 | 5624992.51 | 5590880.46 |
| 5626093.63 | 5589703.64 | 5625415.36 | 5590324.71 | 5624988.30 | 5590880.53 |
| 5626082.41 | 5589714.04 | 5625416.54 | 5590326.14 | 5624982.82 | 5590876.96 |
| 5626036.55 | 5589718.02 | 5625404.12 | 5590337.26 | 5624978.96 | 5590879.66 |
| 5626007.02 | 5589728.95 | 5625402.86 | 5590335.89 | 5624954.06 | 5590900.53 |
| 5625973.96 | 5589736.81 | 5625397.67 | 5590338.56 | 5624951.46 | 5590902.67 |
| 5625906.87 | 5589764.77 | 5625355.83 | 5590371.49 | 5624952.26 | 5590912.02 |

|            |            |            |            |            |            |
|------------|------------|------------|------------|------------|------------|
| 5624950.80 | 5590920.17 | 5624667.13 | 5591027.86 | 5624454.25 | 5591341.15 |
| 5624926.20 | 5590956.36 | 5624663.13 | 5591030.16 | 5624443.12 | 5591335.26 |
| 5624920.18 | 5590960.98 | 5624662.02 | 5591031.31 | 5624438.64 | 5591332.89 |
| 5624913.06 | 5590965.00 | 5624642.90 | 5591051.24 | 5624427.94 | 5591326.84 |
| 5624904.44 | 5590967.11 | 5624627.86 | 5591050.16 | 5624419.16 | 5591323.02 |
| 5624915.08 | 5590986.12 | 5624625.47 | 5591060.40 | 5624417.39 | 5591326.16 |
| 5624919.75 | 5590994.46 | 5624654.30 | 5591114.31 | 5624412.76 | 5591323.79 |
| 5624917.49 | 5590993.26 | 5624668.59 | 5591139.03 | 5624408.71 | 5591321.73 |
| 5624894.48 | 5591027.63 | 5624680.92 | 5591164.63 | 5624389.86 | 5591310.95 |
| 5624879.36 | 5591049.20 | 5624683.76 | 5591171.08 | 5624387.07 | 5591309.50 |
| 5624875.91 | 5591054.12 | 5624684.83 | 5591173.34 | 5624386.78 | 5591309.95 |
| 5624846.20 | 5591084.74 | 5624654.42 | 5591184.26 | 5624373.24 | 5591300.49 |
| 5624842.04 | 5591089.02 | 5624646.88 | 5591186.30 | 5624368.00 | 5591299.60 |
| 5624840.18 | 5591090.94 | 5624638.39 | 5591185.81 | 5624366.76 | 5591301.16 |
| 5624837.85 | 5591093.35 | 5624633.15 | 5591182.35 | 5624366.31 | 5591301.67 |
| 5624831.18 | 5591099.48 | 5624623.62 | 5591173.13 | 5624357.29 | 5591295.17 |
| 5624821.92 | 5591108.01 | 5624617.04 | 5591187.69 | 5624356.62 | 5591296.14 |
| 5624807.48 | 5591121.49 | 5624605.91 | 5591201.45 | 5624352.09 | 5591292.67 |
| 5624820.87 | 5591090.86 | 5624593.05 | 5591214.67 | 5624348.74 | 5591290.69 |
| 5624817.37 | 5591085.62 | 5624580.31 | 5591227.77 | 5624345.67 | 5591288.76 |
| 5624814.52 | 5591081.38 | 5624569.68 | 5591241.93 | 5624340.11 | 5591285.83 |
| 5624794.15 | 5591052.04 | 5624560.57 | 5591256.69 | 5624334.55 | 5591284.58 |
| 5624786.44 | 5591040.19 | 5624554.96 | 5591272.83 | 5624329.75 | 5591280.94 |
| 5624778.72 | 5591028.37 | 5624551.23 | 5591289.72 | 5624327.04 | 5591278.68 |
| 5624763.72 | 5591005.32 | 5624549.96 | 5591307.19 | 5624311.04 | 5591266.69 |
| 5624756.28 | 5590993.58 | 5624546.70 | 5591347.39 | 5624311.37 | 5591265.61 |
| 5624749.65 | 5590982.69 | 5624539.10 | 5591346.54 | 5624322.24 | 5591247.76 |
| 5624747.17 | 5590976.15 | 5624527.58 | 5591345.21 | 5624317.68 | 5591244.92 |
| 5624745.90 | 5590956.01 | 5624496.15 | 5591341.60 | 5624320.11 | 5591237.99 |
| 5624738.97 | 5590961.17 | 5624477.22 | 5591338.71 | 5624321.13 | 5591232.46 |
| 5624717.20 | 5590980.19 | 5624463.51 | 5591327.90 | 5624321.95 | 5591218.73 |
| 5624698.25 | 5590996.42 | 5624457.06 | 5591346.79 | 5624320.94 | 5591215.35 |
| 5624686.95 | 5591006.08 | 5624452.83 | 5591356.05 | 5624318.16 | 5591209.86 |
| 5624680.19 | 5591012.52 | 5624450.40 | 5591361.68 | 5624289.71 | 5591198.78 |
| 5624671.12 | 5591021.90 | 5624447.59 | 5591358.26 | 5624286.70 | 5591204.35 |
| 5624672.10 | 5591022.77 | 5624451.94 | 5591346.69 | 5624277.74 | 5591219.92 |

|            |            |            |            |            |            |
|------------|------------|------------|------------|------------|------------|
| 5624252.65 | 5591206.67 | 5623930.56 | 5590864.08 | 5624117.78 | 5590474.41 |
| 5624220.92 | 5591190.52 | 5623921.83 | 5590853.66 | 5624124.04 | 5590470.24 |
| 5624219.15 | 5591197.11 | 5623901.20 | 5590831.43 | 5624121.32 | 5590465.04 |
| 5624207.03 | 5591187.24 | 5623880.33 | 5590804.26 | 5624070.81 | 5590450.23 |
| 5624205.64 | 5591188.79 | 5623875.07 | 5590797.36 | 5624026.20 | 5590437.93 |
| 5624201.30 | 5591185.14 | 5623870.70 | 5590791.14 | 5624008.45 | 5590432.29 |
| 5624218.61 | 5591161.55 | 5623857.62 | 5590775.65 | 5624002.23 | 5590430.36 |
| 5624193.98 | 5591150.99 | 5623857.75 | 5590775.07 | 5624008.10 | 5590405.59 |
| 5624175.57 | 5591140.81 | 5623853.93 | 5590769.98 | 5623864.00 | 5590362.47 |
| 5624173.29 | 5591143.92 | 5623851.19 | 5590766.88 | 5623846.60 | 5590357.87 |
| 5624169.58 | 5591141.19 | 5623856.52 | 5590746.99 | 5623842.51 | 5590365.12 |
| 5624159.75 | 5591163.98 | 5623861.77 | 5590722.30 | 5623839.36 | 5590370.95 |
| 5624157.07 | 5591161.48 | 5623920.50 | 5590681.82 | 5623835.16 | 5590379.32 |
| 5624151.52 | 5591149.63 | 5623926.28 | 5590681.29 | 5623832.29 | 5590385.84 |
| 5624149.94 | 5591146.38 | 5623931.89 | 5590680.74 | 5623829.80 | 5590392.36 |
| 5624147.32 | 5591143.98 | 5623951.77 | 5590679.13 | 5623827.36 | 5590399.32 |
| 5624133.64 | 5591127.97 | 5623990.32 | 5590685.25 | 5623824.79 | 5590407.21 |
| 5624105.43 | 5591100.83 | 5623999.35 | 5590661.70 | 5623819.60 | 5590426.34 |
| 5624118.51 | 5591085.82 | 5624006.40 | 5590663.74 | 5623813.24 | 5590450.38 |
| 5624120.70 | 5591083.24 | 5624008.27 | 5590657.72 | 5623805.65 | 5590478.78 |
| 5624105.62 | 5591070.92 | 5624013.65 | 5590659.59 | 5623790.22 | 5590534.24 |
| 5624101.49 | 5591067.55 | 5624018.01 | 5590638.26 | 5623807.99 | 5590539.63 |
| 5624092.89 | 5591060.81 | 5624028.84 | 5590641.64 | 5623808.88 | 5590550.09 |
| 5624088.17 | 5591056.48 | 5624033.07 | 5590628.06 | 5623806.64 | 5590566.05 |
| 5624063.31 | 5591029.73 | 5624020.81 | 5590624.24 | 5623800.95 | 5590595.29 |
| 5624030.76 | 5591000.28 | 5624025.59 | 5590609.88 | 5623790.93 | 5590644.71 |
| 5624033.17 | 5590996.30 | 5624046.30 | 5590616.01 | 5623779.02 | 5590701.53 |
| 5624014.10 | 5590979.61 | 5624066.90 | 5590622.33 | 5623771.76 | 5590729.13 |
| 5623996.98 | 5590971.45 | 5624074.60 | 5590624.71 | 5623763.24 | 5590757.68 |
| 5623984.57 | 5590962.15 | 5624077.26 | 5590615.05 | 5623756.17 | 5590779.44 |
| 5623972.98 | 5590949.04 | 5624076.25 | 5590558.76 | 5623745.93 | 5590805.51 |
| 5623971.22 | 5590929.71 | 5624060.44 | 5590557.35 | 5623742.94 | 5590813.73 |
| 5623963.59 | 5590926.91 | 5624072.82 | 5590530.84 | 5623741.87 | 5590816.76 |
| 5623971.83 | 5590918.52 | 5624086.94 | 5590506.86 | 5623740.37 | 5590820.51 |
| 5623937.27 | 5590882.41 | 5624101.75 | 5590489.85 | 5623739.22 | 5590823.77 |
| 5623941.68 | 5590876.90 | 5624107.31 | 5590484.61 | 5623737.81 | 5590828.27 |

|            |            |            |            |            |            |
|------------|------------|------------|------------|------------|------------|
| 5623737.10 | 5590832.18 | 5623743.67 | 5591279.32 | 5624190.18 | 5591379.89 |
| 5623736.97 | 5590834.06 | 5623745.41 | 5591292.96 | 5624206.89 | 5591357.05 |
| 5623737.66 | 5590840.42 | 5623747.21 | 5591305.87 | 5624233.90 | 5591366.26 |
| 5623743.25 | 5590849.53 | 5623749.38 | 5591318.21 | 5624234.25 | 5591365.67 |
| 5623756.05 | 5590859.54 | 5623748.36 | 5591319.08 | 5624246.64 | 5591370.64 |
| 5623762.53 | 5590859.04 | 5623743.11 | 5591323.54 | 5624271.92 | 5591380.76 |
| 5623761.14 | 5590863.13 | 5623740.65 | 5591332.96 | 5624272.90 | 5591379.22 |
| 5623760.18 | 5590865.90 | 5623741.18 | 5591345.00 | 5624325.33 | 5591411.75 |
| 5623755.36 | 5590879.99 | 5623752.90 | 5591384.13 | 5624324.88 | 5591423.98 |
| 5623757.15 | 5590886.98 | 5623759.42 | 5591418.76 | 5624336.81 | 5591461.93 |
| 5623778.10 | 5590905.60 | 5623755.29 | 5591431.47 | 5624349.23 | 5591446.64 |
| 5623780.15 | 5590907.36 | 5623739.52 | 5591446.08 | 5624387.53 | 5591475.21 |
| 5623774.43 | 5590918.33 | 5623738.30 | 5591454.27 | 5624395.98 | 5591464.99 |
| 5623767.83 | 5590926.75 | 5623762.23 | 5591449.85 | 5624399.92 | 5591479.96 |
| 5623762.11 | 5590939.11 | 5623776.91 | 5591448.83 | 5624408.72 | 5591496.89 |
| 5623759.04 | 5590953.12 | 5623773.71 | 5591463.40 | 5624420.74 | 5591512.83 |
| 5623758.94 | 5590959.21 | 5623772.28 | 5591478.59 | 5624435.07 | 5591526.36 |
| 5623740.06 | 5590983.30 | 5623784.75 | 5591510.43 | 5624453.64 | 5591537.18 |
| 5623733.57 | 5590991.50 | 5623871.79 | 5591480.89 | 5624472.88 | 5591543.81 |
| 5623726.57 | 5591005.75 | 5623910.01 | 5591465.47 | 5624477.68 | 5591545.00 |
| 5623722.11 | 5591045.33 | 5623973.85 | 5591437.26 | 5624456.38 | 5591567.77 |
| 5623723.39 | 5591049.78 | 5624025.72 | 5591404.75 | 5624501.12 | 5591592.53 |
| 5623723.69 | 5591058.58 | 5624050.55 | 5591428.01 | 5624510.52 | 5591573.93 |
| 5623723.86 | 5591062.55 | 5624032.76 | 5591452.80 | 5624518.55 | 5591569.40 |
| 5623724.67 | 5591079.75 | 5624072.88 | 5591482.17 | 5624516.36 | 5591584.39 |
| 5623729.75 | 5591102.49 | 5624109.93 | 5591509.13 | 5624523.47 | 5591603.30 |
| 5623731.93 | 5591142.78 | 5624112.11 | 5591511.27 | 5624518.12 | 5591625.25 |
| 5623730.25 | 5591148.52 | 5624146.22 | 5591553.78 | 5624517.13 | 5591633.95 |
| 5623729.30 | 5591157.56 | 5624201.34 | 5591507.67 | 5624492.28 | 5591697.81 |
| 5623728.15 | 5591162.35 | 5624187.51 | 5591490.61 | 5624495.41 | 5591699.13 |
| 5623724.96 | 5591175.85 | 5624177.74 | 5591478.56 | 5624490.39 | 5591712.26 |
| 5623721.12 | 5591199.94 | 5624163.73 | 5591461.29 | 5624489.24 | 5591715.54 |
| 5623733.42 | 5591208.37 | 5624193.35 | 5591434.60 | 5624506.21 | 5591724.68 |
| 5623738.00 | 5591237.87 | 5624199.82 | 5591428.64 | 5624498.07 | 5591741.35 |
| 5623740.21 | 5591252.02 | 5624168.90 | 5591403.93 | 5624499.36 | 5591744.81 |
| 5623741.75 | 5591265.45 | 5624170.92 | 5591401.59 | 5624509.07 | 5591759.81 |

|            |            |            |            |            |            |
|------------|------------|------------|------------|------------|------------|
| 5624509.47 | 5591763.24 | 5624617.63 | 5592260.99 | 5624919.19 | 5592710.10 |
| 5624498.48 | 5591791.87 | 5624627.33 | 5592276.16 | 5624979.89 | 5592808.54 |
| 5624511.24 | 5591798.16 | 5624625.41 | 5592279.66 | 5625009.60 | 5592797.43 |
| 5624505.76 | 5591818.86 | 5624627.22 | 5592290.03 | 5625043.63 | 5592781.48 |
| 5624541.04 | 5591825.57 | 5624635.72 | 5592300.26 | 5625080.19 | 5592760.85 |
| 5624547.69 | 5591821.94 | 5624642.82 | 5592313.76 | 5625098.91 | 5592749.70 |
| 5624536.62 | 5591861.36 | 5624647.68 | 5592312.43 | 5625113.83 | 5592738.49 |
| 5624534.23 | 5591880.13 | 5624653.05 | 5592322.63 | 5625122.47 | 5592732.00 |
| 5624536.08 | 5591888.01 | 5624649.99 | 5592326.88 | 5625139.61 | 5592717.03 |
| 5624539.13 | 5591917.82 | 5624651.30 | 5592337.17 | 5625143.49 | 5592699.31 |
| 5624537.60 | 5591921.91 | 5624651.03 | 5592346.02 | 5625136.72 | 5592686.13 |
| 5624541.22 | 5591935.02 | 5624646.81 | 5592369.35 | 5625130.12 | 5592670.43 |
| 5624542.77 | 5591950.15 | 5624646.77 | 5592376.13 | 5625130.26 | 5592662.47 |
| 5624540.95 | 5591961.84 | 5624647.48 | 5592382.14 | 5625132.64 | 5592654.82 |
| 5624546.96 | 5591969.71 | 5624630.20 | 5592415.03 | 5625140.92 | 5592646.67 |
| 5624553.72 | 5591998.46 | 5624632.20 | 5592417.36 | 5625166.45 | 5592637.81 |
| 5624557.40 | 5592000.30 | 5624635.68 | 5592422.49 | 5625115.76 | 5592621.03 |
| 5624569.91 | 5591997.30 | 5624644.18 | 5592437.86 | 5625107.87 | 5592629.55 |
| 5624576.56 | 5592003.75 | 5624653.14 | 5592453.75 | 5625077.61 | 5592623.11 |
| 5624582.28 | 5592019.54 | 5624655.35 | 5592454.17 | 5625100.90 | 5592571.56 |
| 5624579.37 | 5592060.64 | 5624661.81 | 5592455.41 | 5625083.11 | 5592572.90 |
| 5624592.57 | 5592085.18 | 5624669.61 | 5592455.91 | 5625055.85 | 5592573.32 |
| 5624593.69 | 5592102.58 | 5624672.43 | 5592456.09 | 5625059.09 | 5592569.27 |
| 5624590.35 | 5592118.12 | 5624688.66 | 5592461.15 | 5625078.33 | 5592532.65 |
| 5624582.34 | 5592124.41 | 5624696.06 | 5592466.03 | 5625054.01 | 5592532.66 |
| 5624577.87 | 5592132.50 | 5624711.36 | 5592478.82 | 5625048.01 | 5592532.66 |
| 5624588.13 | 5592153.19 | 5624714.72 | 5592482.41 | 5625041.82 | 5592458.98 |
| 5624582.29 | 5592159.15 | 5624726.79 | 5592498.03 | 5625018.60 | 5592461.51 |
| 5624583.45 | 5592168.28 | 5624716.96 | 5592510.06 | 5624974.07 | 5592433.38 |
| 5624588.90 | 5592171.32 | 5624768.62 | 5592540.79 | 5624983.01 | 5592421.47 |
| 5624596.00 | 5592189.26 | 5624805.87 | 5592568.51 | 5624957.29 | 5592408.02 |
| 5624601.21 | 5592210.43 | 5624859.88 | 5592609.80 | 5624965.20 | 5592398.59 |
| 5624600.39 | 5592232.25 | 5624886.93 | 5592649.31 | 5624948.70 | 5592390.06 |
| 5624602.54 | 5592237.16 | 5624882.12 | 5592652.16 | 5624937.47 | 5592401.79 |
| 5624606.11 | 5592240.03 | 5624883.55 | 5592654.82 | 5624920.15 | 5592387.14 |
| 5624614.26 | 5592250.57 | 5624911.21 | 5592707.42 | 5624902.04 | 5592369.32 |

|            |            |            |            |            |            |
|------------|------------|------------|------------|------------|------------|
| 5624878.20 | 5592341.38 | 5624706.24 | 5591981.29 | 5624662.07 | 5591702.78 |
| 5624858.00 | 5592317.56 | 5624689.44 | 5591990.06 | 5624676.56 | 5591684.61 |
| 5624849.88 | 5592325.76 | 5624684.81 | 5591980.86 | 5624693.10 | 5591662.03 |
| 5624845.73 | 5592312.16 | 5624652.94 | 5591996.82 | 5624699.96 | 5591651.75 |
| 5624839.36 | 5592294.92 | 5624651.29 | 5591992.08 | 5624709.97 | 5591631.39 |
| 5624833.89 | 5592281.63 | 5624642.83 | 5591982.76 | 5624697.29 | 5591626.28 |
| 5624787.16 | 5592313.86 | 5624647.76 | 5591981.98 | 5624717.11 | 5591593.14 |
| 5624779.04 | 5592319.42 | 5624656.47 | 5591978.29 | 5624741.36 | 5591556.53 |
| 5624757.29 | 5592293.75 | 5624695.37 | 5591958.61 | 5624748.01 | 5591549.70 |
| 5624738.15 | 5592284.57 | 5624690.90 | 5591947.79 | 5624762.20 | 5591537.16 |
| 5624755.26 | 5592274.59 | 5624686.44 | 5591936.97 | 5624794.65 | 5591522.29 |
| 5624735.57 | 5592244.87 | 5624713.51 | 5591923.33 | 5624806.54 | 5591516.70 |
| 5624729.90 | 5592232.21 | 5624704.48 | 5591902.52 | 5624820.92 | 5591509.70 |
| 5624737.29 | 5592192.58 | 5624696.61 | 5591883.46 | 5624843.13 | 5591501.98 |
| 5624741.41 | 5592156.04 | 5624696.10 | 5591882.23 | 5624863.40 | 5591497.66 |
| 5624727.40 | 5592151.72 | 5624694.99 | 5591880.30 | 5624867.27 | 5591481.39 |
| 5624705.51 | 5592147.53 | 5624713.35 | 5591871.16 | 5624867.81 | 5591477.89 |
| 5624671.81 | 5592163.06 | 5624712.32 | 5591848.70 | 5624923.60 | 5591437.38 |
| 5624668.80 | 5592154.11 | 5624717.17 | 5591846.60 | 5624930.26 | 5591441.33 |
| 5624667.56 | 5592122.53 | 5624694.20 | 5591825.77 | 5624933.61 | 5591440.29 |
| 5624664.48 | 5592102.98 | 5624679.02 | 5591820.40 | 5624945.62 | 5591426.76 |
| 5624679.59 | 5592096.00 | 5624657.41 | 5591824.48 | 5624946.37 | 5591425.93 |
| 5624709.06 | 5592077.32 | 5624650.13 | 5591827.27 | 5624939.40 | 5591418.51 |
| 5624713.23 | 5592075.25 | 5624653.65 | 5591820.89 | 5624943.17 | 5591412.39 |
| 5624732.52 | 5592062.99 | 5624660.58 | 5591808.26 | 5624949.72 | 5591402.14 |
| 5624744.66 | 5592045.77 | 5624665.90 | 5591800.46 | 5624954.40 | 5591395.19 |
| 5624758.25 | 5592030.61 | 5624675.00 | 5591792.13 | 5624956.41 | 5591392.09 |
| 5624783.65 | 5592015.11 | 5624685.95 | 5591783.22 | 5624964.60 | 5591379.42 |
| 5624806.30 | 5592010.79 | 5624689.22 | 5591779.40 | 5624965.37 | 5591378.58 |
| 5624833.73 | 5592014.96 | 5624689.49 | 5591775.54 | 5624973.60 | 5591370.78 |
| 5624830.53 | 5591981.58 | 5624689.26 | 5591772.04 | 5624979.56 | 5591365.14 |
| 5624827.61 | 5591957.19 | 5624691.12 | 5591772.78 | 5624993.53 | 5591351.38 |
| 5624828.21 | 5591933.20 | 5624702.76 | 5591736.58 | 5624994.42 | 5591350.05 |
| 5624827.26 | 5591933.25 | 5624703.19 | 5591735.25 | 5625008.02 | 5591337.75 |
| 5624764.13 | 5591956.32 | 5624708.95 | 5591718.61 | 5625022.53 | 5591323.60 |
| 5624728.98 | 5591969.21 | 5624687.44 | 5591711.26 | 5625037.45 | 5591309.30 |

|            |            |            |            |            |            |
|------------|------------|------------|------------|------------|------------|
| 5625051.71 | 5591295.51 | 5625449.25 | 5590927.78 | 5625791.12 | 5590655.78 |
| 5625067.38 | 5591280.78 | 5625467.95 | 5590914.16 | 5625804.41 | 5590648.17 |
| 5625079.50 | 5591268.36 | 5625471.61 | 5590910.82 | 5625811.14 | 5590647.34 |
| 5625091.04 | 5591257.80 | 5625476.45 | 5590905.75 | 5625814.32 | 5590646.95 |
| 5625102.49 | 5591247.41 | 5625494.88 | 5590886.48 | 5625815.59 | 5590646.84 |
| 5625115.10 | 5591232.67 | 5625493.05 | 5590882.77 | 5625826.70 | 5590645.86 |
| 5625118.79 | 5591228.51 | 5625499.90 | 5590877.59 | 5625829.69 | 5590645.68 |
| 5625135.82 | 5591207.16 | 5625493.75 | 5590868.52 | 5625835.97 | 5590645.28 |
| 5625147.35 | 5591192.71 | 5625521.94 | 5590846.75 | 5625840.55 | 5590645.05 |
| 5625148.59 | 5591191.53 | 5625528.93 | 5590844.81 | 5625842.54 | 5590644.86 |
| 5625150.74 | 5591189.48 | 5625543.52 | 5590834.43 | 5625844.60 | 5590644.67 |
| 5625164.73 | 5591175.94 | 5625563.96 | 5590819.86 | 5625849.36 | 5590644.25 |
| 5625179.93 | 5591161.06 | 5625570.52 | 5590815.42 | 5625850.77 | 5590643.98 |
| 5625191.00 | 5591150.08 | 5625618.66 | 5590782.82 | 5625854.47 | 5590643.31 |
| 5625196.71 | 5591144.73 | 5625623.55 | 5590789.82 | 5625871.09 | 5590642.71 |
| 5625212.84 | 5591129.62 | 5625631.02 | 5590784.07 | 5625870.77 | 5590620.52 |
| 5625228.33 | 5591115.12 | 5625650.31 | 5590769.23 | 5625870.68 | 5590614.24 |
| 5625243.59 | 5591101.53 | 5625656.72 | 5590764.31 | 5625876.17 | 5590613.76 |
| 5625258.74 | 5591088.64 | 5625663.39 | 5590759.87 | 5625877.38 | 5590622.81 |
| 5625274.03 | 5591076.51 | 5625684.28 | 5590773.91 | 5625879.03 | 5590623.16 |
| 5625289.25 | 5591062.74 | 5625704.83 | 5590747.03 | 5625886.08 | 5590622.94 |
| 5625296.07 | 5591057.54 | 5625701.82 | 5590737.00 | 5625900.65 | 5590621.92 |
| 5625289.75 | 5591034.77 | 5625702.08 | 5590731.32 | 5625902.71 | 5590623.22 |
| 5625291.37 | 5591032.19 | 5625708.50 | 5590737.22 | 5625913.38 | 5590622.95 |
| 5625301.08 | 5591017.52 | 5625714.02 | 5590732.32 | 5625924.36 | 5590624.43 |
| 5625304.24 | 5591014.96 | 5625715.08 | 5590731.40 | 5625929.44 | 5590625.11 |
| 5625311.68 | 5591009.45 | 5625725.08 | 5590716.03 | 5625929.69 | 5590623.26 |
| 5625310.18 | 5591007.44 | 5625732.67 | 5590723.85 | 5625940.09 | 5590624.57 |
| 5625320.45 | 5590996.35 | 5625740.75 | 5590716.04 | 5625941.85 | 5590625.61 |
| 5625333.79 | 5590981.74 | 5625744.61 | 5590717.50 | 5625942.59 | 5590627.22 |
| 5625347.79 | 5590967.28 | 5625728.41 | 5590699.96 | 5625943.84 | 5590630.20 |
| 5625365.69 | 5590956.70 | 5625726.90 | 5590696.97 | 5625970.96 | 5590635.52 |
| 5625382.82 | 5590943.99 | 5625728.94 | 5590691.57 | 5625975.82 | 5590635.21 |
| 5625403.02 | 5590926.57 | 5625763.81 | 5590660.87 | 5625979.73 | 5590634.10 |
| 5625425.10 | 5590912.34 | 5625772.84 | 5590658.53 | 5625984.97 | 5590630.67 |
| 5625436.48 | 5590927.49 | 5625781.15 | 5590653.02 | 5626002.21 | 5590634.10 |

|            |            |            |            |            |            |
|------------|------------|------------|------------|------------|------------|
| 5626009.15 | 5590638.07 | 5626358.09 | 5590684.08 | 5626560.33 | 5590766.57 |
| 5626045.97 | 5590659.00 | 5626369.52 | 5590682.90 | 5626572.22 | 5590767.80 |
| 5626053.91 | 5590656.60 | 5626375.18 | 5590682.34 | 5626585.32 | 5590770.09 |
| 5626055.27 | 5590642.05 | 5626375.19 | 5590682.66 | 5626596.09 | 5590768.50 |
| 5626062.80 | 5590640.69 | 5626390.28 | 5590680.26 | 5626599.79 | 5590761.24 |
| 5626067.79 | 5590641.06 | 5626391.41 | 5590686.61 | 5626602.41 | 5590756.07 |
| 5626081.43 | 5590642.07 | 5626408.06 | 5590684.81 | 5626607.08 | 5590746.53 |
| 5626149.24 | 5590646.03 | 5626408.54 | 5590689.12 | 5626607.60 | 5590745.31 |
| 5626157.33 | 5590648.39 | 5626422.12 | 5590687.22 | 5626611.72 | 5590738.16 |
| 5626167.56 | 5590649.41 | 5626427.79 | 5590686.43 | 5626643.46 | 5590751.12 |
| 5626174.77 | 5590651.61 | 5626433.96 | 5590684.24 | 5626663.75 | 5590759.53 |
| 5626184.74 | 5590655.90 | 5626439.41 | 5590682.28 | 5626672.05 | 5590762.96 |
| 5626191.50 | 5590661.21 | 5626443.52 | 5590699.52 | 5626698.11 | 5590773.97 |
| 5626196.90 | 5590667.68 | 5626452.97 | 5590695.57 | 5626701.82 | 5590772.99 |
| 5626200.00 | 5590673.21 | 5626461.17 | 5590692.40 | 5626712.30 | 5590750.47 |
| 5626200.87 | 5590687.31 | 5626468.53 | 5590689.45 | 5626718.80 | 5590719.87 |
| 5626207.58 | 5590682.91 | 5626469.33 | 5590692.50 | 5626724.94 | 5590668.39 |
| 5626208.17 | 5590697.91 | 5626475.73 | 5590688.55 | 5626730.36 | 5590654.51 |
| 5626207.80 | 5590715.86 | 5626490.22 | 5590689.14 | 5626733.10 | 5590650.33 |
| 5626205.93 | 5590732.59 | 5626493.65 | 5590696.67 | 5626735.31 | 5590648.74 |
| 5626235.69 | 5590736.41 | 5626500.53 | 5590702.71 | 5626744.27 | 5590644.96 |
| 5626242.59 | 5590719.22 | 5626526.55 | 5590709.77 | 5626746.98 | 5590643.74 |
| 5626247.72 | 5590701.59 | 5626527.27 | 5590733.00 | 5626749.52 | 5590642.05 |
| 5626255.23 | 5590691.03 | 5626527.83 | 5590752.09 | 5626750.72 | 5590640.64 |
| 5626263.39 | 5590687.32 | 5626528.41 | 5590764.35 | 5626751.31 | 5590638.07 |
| 5626263.99 | 5590678.08 | 5626528.38 | 5590769.80 | 5626750.77 | 5590635.05 |
| 5626288.37 | 5590681.79 | 5626527.94 | 5590787.97 | 5626748.12 | 5590631.95 |
| 5626293.96 | 5590682.79 | 5626527.50 | 5590799.68 | 5626745.14 | 5590630.88 |
| 5626303.46 | 5590685.58 | 5626526.72 | 5590811.42 | 5626742.97 | 5590631.38 |
| 5626312.84 | 5590686.89 | 5626525.75 | 5590823.33 | 5626740.69 | 5590632.82 |
| 5626321.60 | 5590688.30 | 5626525.55 | 5590825.51 | 5626732.34 | 5590642.08 |
| 5626324.47 | 5590687.51 | 5626549.49 | 5590828.07 | 5626728.10 | 5590645.00 |
| 5626328.09 | 5590686.86 | 5626552.94 | 5590790.35 | 5626725.67 | 5590645.80 |
| 5626331.07 | 5590687.48 | 5626547.47 | 5590783.50 | 5626722.45 | 5590645.93 |
| 5626343.11 | 5590684.91 | 5626548.27 | 5590773.23 | 5626718.52 | 5590644.86 |
| 5626354.05 | 5590683.90 | 5626548.64 | 5590767.49 | 5626716.15 | 5590643.41 |



|            |            |            |            |            |            |
|------------|------------|------------|------------|------------|------------|
| 5626714.14 | 5590640.69 | 5626924.37 | 5590407.94 | 5626963.60 | 5590181.64 |
| 5626712.92 | 5590637.61 | 5626925.39 | 5590406.58 | 5626974.81 | 5590173.06 |
| 5626712.26 | 5590633.66 | 5626928.17 | 5590406.13 | 5627001.03 | 5590153.18 |
| 5626712.26 | 5590626.01 | 5626928.06 | 5590402.68 | 5627004.43 | 5590153.62 |
| 5626713.40 | 5590621.80 | 5626927.97 | 5590399.67 | 5627011.76 | 5590155.28 |
| 5626714.36 | 5590619.21 | 5626927.87 | 5590396.36 | 5627032.99 | 5590159.51 |
| 5626721.43 | 5590603.99 | 5626927.77 | 5590392.95 | 5627067.25 | 5590141.78 |
| 5626720.66 | 5590599.71 | 5626927.69 | 5590390.31 | 5627071.25 | 5590136.74 |
| 5626724.05 | 5590598.66 | 5626936.13 | 5590391.12 | 5627071.00 | 5590135.75 |
| 5626727.56 | 5590606.30 | 5626940.54 | 5590385.48 | 5627069.42 | 5590132.89 |
| 5626727.49 | 5590609.21 | 5626940.12 | 5590384.66 | 5627074.45 | 5590129.23 |
| 5626731.55 | 5590610.85 | 5626940.80 | 5590379.33 | 5627078.93 | 5590123.42 |
| 5626744.98 | 5590607.12 | 5626934.02 | 5590375.32 | 5627088.80 | 5590113.07 |
| 5626757.71 | 5590608.68 | 5626941.24 | 5590365.35 | 5627098.83 | 5590102.56 |
| 5626759.99 | 5590610.24 | 5626941.79 | 5590358.97 | 5627095.66 | 5590097.63 |
| 5626764.75 | 5590616.51 | 5626945.10 | 5590349.56 | 5627094.01 | 5590090.83 |
| 5626795.97 | 5590606.18 | 5626934.44 | 5590342.61 | 5627091.95 | 5590074.19 |
| 5626804.98 | 5590593.04 | 5626932.44 | 5590339.19 | 5627098.15 | 5590070.92 |
| 5626808.80 | 5590588.31 | 5626944.58 | 5590325.31 | 5627100.36 | 5590069.98 |
| 5626811.89 | 5590585.61 | 5626951.93 | 5590315.48 | 5627101.27 | 5590072.00 |
| 5626815.10 | 5590582.83 | 5626954.46 | 5590311.87 | 5627107.95 | 5590078.05 |
| 5626823.43 | 5590578.44 | 5626961.84 | 5590299.67 | 5627136.34 | 5590081.05 |
| 5626824.99 | 5590576.42 | 5626964.31 | 5590299.24 | 5627134.98 | 5590098.40 |
| 5626824.89 | 5590571.50 | 5626964.88 | 5590288.70 | 5627149.32 | 5590100.75 |
| 5626833.86 | 5590568.10 | 5626963.18 | 5590286.67 | 5627171.55 | 5590104.12 |
| 5626838.10 | 5590562.72 | 5626961.36 | 5590279.07 | 5627172.56 | 5590104.50 |
| 5626852.66 | 5590543.50 | 5626956.81 | 5590267.03 | 5627193.43 | 5590107.82 |
| 5626856.15 | 5590537.77 | 5626952.22 | 5590258.76 | 5627196.89 | 5590108.43 |
| 5626860.27 | 5590541.29 | 5626945.98 | 5590249.68 | 5627218.89 | 5590098.06 |
| 5626867.96 | 5590527.65 | 5626939.15 | 5590244.29 | 5627240.36 | 5590104.37 |
| 5626877.85 | 5590504.94 | 5626936.04 | 5590241.31 | 5627250.78 | 5590108.81 |
| 5626882.11 | 5590501.38 | 5626948.13 | 5590242.65 | 5627251.35 | 5590109.12 |
| 5626886.43 | 5590495.88 | 5626957.83 | 5590243.64 | 5627251.81 | 5590109.70 |
| 5626896.26 | 5590481.47 | 5626957.63 | 5590227.71 | 5627267.48 | 5590114.66 |
| 5626910.22 | 5590460.59 | 5626957.22 | 5590215.60 | 5627279.79 | 5590122.09 |
| 5626923.99 | 5590439.53 | 5626956.19 | 5590201.56 | 5627288.07 | 5590127.10 |

|            |            |            |            |            |            |
|------------|------------|------------|------------|------------|------------|
| 5627310.83 | 5590140.89 | 5627579.24 | 5590284.45 | 5627739.48 | 5590602.39 |
| 5627317.13 | 5590144.23 | 5627585.91 | 5590291.68 | 5627742.38 | 5590607.39 |
| 5627326.86 | 5590149.34 | 5627588.91 | 5590295.39 | 5627747.05 | 5590615.56 |
| 5627336.64 | 5590154.39 | 5627592.01 | 5590299.00 | 5627753.04 | 5590625.88 |
| 5627345.23 | 5590158.87 | 5627597.88 | 5590306.69 | 5627765.51 | 5590647.39 |
| 5627355.29 | 5590164.11 | 5627598.11 | 5590307.16 | 5627777.30 | 5590667.54 |
| 5627372.72 | 5590171.15 | 5627603.49 | 5590314.64 | 5627779.98 | 5590672.03 |
| 5627387.19 | 5590176.98 | 5627606.53 | 5590319.42 | 5627788.95 | 5590687.34 |
| 5627401.65 | 5590182.83 | 5627608.82 | 5590322.86 | 5627797.80 | 5590702.55 |
| 5627404.22 | 5590183.90 | 5627613.74 | 5590331.25 | 5627800.50 | 5590707.41 |
| 5627427.19 | 5590191.92 | 5627614.46 | 5590332.54 | 5627812.59 | 5590729.33 |
| 5627439.48 | 5590196.12 | 5627623.13 | 5590348.16 | 5627819.46 | 5590741.55 |
| 5627440.11 | 5590196.36 | 5627625.11 | 5590352.11 | 5627821.84 | 5590745.73 |
| 5627441.37 | 5590196.88 | 5627635.51 | 5590372.48 | 5627824.51 | 5590749.81 |
| 5627449.36 | 5590200.08 | 5627641.57 | 5590384.67 | 5627827.37 | 5590753.74 |
| 5627459.29 | 5590204.21 | 5627647.34 | 5590397.01 | 5627830.34 | 5590757.49 |
| 5627460.70 | 5590204.80 | 5627647.81 | 5590398.15 | 5627833.29 | 5590761.01 |
| 5627471.96 | 5590209.79 | 5627652.85 | 5590409.43 | 5627834.13 | 5590762.28 |
| 5627479.31 | 5590213.11 | 5627655.51 | 5590415.66 | 5627841.68 | 5590770.88 |
| 5627482.30 | 5590214.90 | 5627662.93 | 5590432.96 | 5627851.14 | 5590781.98 |
| 5627483.43 | 5590215.49 | 5627670.15 | 5590449.99 | 5627864.63 | 5590797.96 |
| 5627494.34 | 5590221.26 | 5627677.40 | 5590467.07 | 5627874.19 | 5590809.27 |
| 5627505.02 | 5590227.34 | 5627684.74 | 5590484.54 | 5627887.82 | 5590825.41 |
| 5627505.79 | 5590227.82 | 5627690.32 | 5590497.36 | 5627879.44 | 5590828.49 |
| 5627515.87 | 5590233.94 | 5627698.16 | 5590516.22 | 5627863.98 | 5590843.66 |
| 5627518.67 | 5590235.69 | 5627698.54 | 5590517.75 | 5627854.27 | 5590856.08 |
| 5627526.20 | 5590240.69 | 5627705.81 | 5590533.72 | 5627827.90 | 5590887.95 |
| 5627532.22 | 5590244.89 | 5627707.62 | 5590538.17 | 5627807.23 | 5590912.46 |
| 5627536.31 | 5590247.76 | 5627711.89 | 5590547.74 | 5627800.23 | 5590919.40 |
| 5627546.20 | 5590255.16 | 5627715.02 | 5590554.41 | 5627804.34 | 5590922.81 |
| 5627555.84 | 5590262.78 | 5627718.39 | 5590561.61 | 5627829.15 | 5590942.44 |
| 5627560.40 | 5590266.68 | 5627722.70 | 5590570.53 | 5627846.11 | 5590923.13 |
| 5627564.20 | 5590269.93 | 5627725.15 | 5590575.32 | 5627872.20 | 5590943.33 |
| 5627565.23 | 5590270.78 | 5627729.53 | 5590583.88 | 5627869.39 | 5590946.87 |
| 5627568.58 | 5590274.01 | 5627731.78 | 5590588.15 | 5627859.16 | 5590957.56 |
| 5627572.37 | 5590277.48 | 5627732.20 | 5590588.92 | 5627845.31 | 5590960.26 |

|            |            |            |            |            |            |
|------------|------------|------------|------------|------------|------------|
| 5627842.09 | 5590961.83 | 5627466.79 | 5591395.23 | 5627448.87 | 5591007.19 |
| 5627846.82 | 5590966.27 | 5627450.74 | 5591374.85 | 5627452.65 | 5590999.57 |
| 5627846.11 | 5590969.67 | 5627437.66 | 5591385.28 | 5627455.89 | 5590991.99 |
| 5627841.65 | 5590978.56 | 5627418.11 | 5591362.51 | 5627458.73 | 5590984.27 |
| 5627832.30 | 5590990.23 | 5627396.27 | 5591341.27 | 5627460.99 | 5590976.14 |
| 5627824.93 | 5590998.65 | 5627388.71 | 5591335.24 | 5627462.69 | 5590968.07 |
| 5627782.45 | 5591019.07 | 5627372.35 | 5591322.21 | 5627463.77 | 5590959.78 |
| 5627768.82 | 5591045.80 | 5627382.11 | 5591308.33 | 5627464.33 | 5590951.55 |
| 5627758.22 | 5591059.80 | 5627359.69 | 5591292.75 | 5627464.41 | 5590943.14 |
| 5627733.24 | 5591075.83 | 5627354.91 | 5591299.51 | 5627463.37 | 5590929.48 |
| 5627726.56 | 5591097.38 | 5627346.89 | 5591293.66 | 5627478.79 | 5590923.70 |
| 5627714.42 | 5591099.07 | 5627361.22 | 5591272.71 | 5627487.09 | 5590920.39 |
| 5627700.50 | 5591099.66 | 5627362.58 | 5591270.82 | 5627490.96 | 5590918.62 |
| 5627676.86 | 5591097.29 | 5627379.41 | 5591246.06 | 5627494.57 | 5590916.61 |
| 5627657.72 | 5591095.32 | 5627390.59 | 5591229.62 | 5627495.55 | 5590916.01 |
| 5627641.21 | 5591095.59 | 5627400.00 | 5591217.41 | 5627498.24 | 5590914.42 |
| 5627653.82 | 5591113.15 | 5627413.65 | 5591197.47 | 5627501.56 | 5590911.62 |
| 5627623.11 | 5591164.21 | 5627419.00 | 5591190.12 | 5627504.59 | 5590908.81 |
| 5627633.76 | 5591172.34 | 5627419.87 | 5591189.12 | 5627508.71 | 5590905.23 |
| 5627611.05 | 5591203.08 | 5627424.79 | 5591183.13 | 5627511.42 | 5590902.37 |
| 5627602.95 | 5591214.37 | 5627430.35 | 5591176.86 | 5627514.08 | 5590898.66 |
| 5627596.25 | 5591223.73 | 5627436.52 | 5591170.37 | 5627516.29 | 5590895.53 |
| 5627582.08 | 5591243.14 | 5627443.30 | 5591164.04 | 5627535.12 | 5590866.90 |
| 5627566.84 | 5591263.56 | 5627450.23 | 5591158.15 | 5627533.18 | 5590865.11 |
| 5627543.78 | 5591292.56 | 5627457.14 | 5591152.52 | 5627511.73 | 5590843.43 |
| 5627577.70 | 5591314.69 | 5627464.38 | 5591147.41 | 5627485.12 | 5590817.08 |
| 5627592.37 | 5591324.24 | 5627472.07 | 5591142.40 | 5627476.42 | 5590825.90 |
| 5627601.59 | 5591330.64 | 5627479.67 | 5591137.78 | 5627475.07 | 5590824.21 |
| 5627596.62 | 5591332.94 | 5627487.51 | 5591133.64 | 5627458.38 | 5590841.12 |
| 5627568.85 | 5591347.58 | 5627496.07 | 5591129.49 | 5627456.09 | 5590844.58 |
| 5627562.88 | 5591354.30 | 5627503.81 | 5591126.17 | 5627453.48 | 5590848.38 |
| 5627551.55 | 5591360.99 | 5627510.29 | 5591123.58 | 5627439.01 | 5590837.48 |
| 5627545.28 | 5591365.89 | 5627459.71 | 5591076.07 | 5627423.80 | 5590852.39 |
| 5627518.71 | 5591385.95 | 5627423.70 | 5591043.62 | 5627421.10 | 5590854.14 |
| 5627482.13 | 5591415.04 | 5627439.86 | 5591021.34 | 5627416.76 | 5590855.76 |
| 5627474.64 | 5591405.45 | 5627444.70 | 5591014.13 | 5627384.78 | 5590862.29 |

|            |            |            |            |            |            |
|------------|------------|------------|------------|------------|------------|
| 5627378.96 | 5590861.65 | 5626897.90 | 5590937.19 | 5626714.31 | 5591187.34 |
| 5627372.05 | 5590857.39 | 5626895.28 | 5590935.71 | 5626713.49 | 5591188.45 |
| 5627368.63 | 5590853.39 | 5626873.15 | 5590958.58 | 5626705.79 | 5591198.82 |
| 5627353.31 | 5590861.10 | 5626882.15 | 5590970.05 | 5626701.56 | 5591205.41 |
| 5627340.75 | 5590828.75 | 5626880.01 | 5590971.82 | 5626689.62 | 5591224.35 |
| 5627331.91 | 5590806.07 | 5626883.44 | 5590976.35 | 5626679.41 | 5591243.90 |
| 5627330.93 | 5590804.31 | 5626865.27 | 5590987.89 | 5626677.90 | 5591246.66 |
| 5627329.28 | 5590801.95 | 5626870.68 | 5590993.64 | 5626671.27 | 5591260.36 |
| 5627327.39 | 5590799.66 | 5626847.09 | 5591017.93 | 5626669.27 | 5591264.86 |
| 5627325.54 | 5590798.03 | 5626852.91 | 5591024.03 | 5626660.87 | 5591283.93 |
| 5627219.88 | 5590791.97 | 5626859.55 | 5591030.91 | 5626652.47 | 5591302.64 |
| 5627188.20 | 5590791.18 | 5626868.31 | 5591039.87 | 5626643.92 | 5591322.17 |
| 5627169.79 | 5590794.16 | 5626875.21 | 5591046.06 | 5626643.70 | 5591322.68 |
| 5627158.79 | 5590797.16 | 5626879.06 | 5591049.45 | 5626635.37 | 5591341.07 |
| 5627146.25 | 5590801.37 | 5626875.81 | 5591051.90 | 5626629.06 | 5591355.60 |
| 5627126.14 | 5590813.44 | 5626862.96 | 5591063.77 | 5626621.01 | 5591373.13 |
| 5627078.37 | 5590844.73 | 5626784.43 | 5591109.52 | 5626614.94 | 5591387.20 |
| 5627051.05 | 5590863.10 | 5626787.83 | 5591119.68 | 5626608.89 | 5591401.18 |
| 5627042.75 | 5590868.90 | 5626782.67 | 5591123.89 | 5626605.20 | 5591409.01 |
| 5627018.93 | 5590885.89 | 5626771.55 | 5591136.08 | 5626604.68 | 5591410.50 |
| 5627009.47 | 5590892.64 | 5626769.39 | 5591138.03 | 5626600.46 | 5591420.07 |
| 5627008.27 | 5590895.58 | 5626762.27 | 5591147.06 | 5626594.16 | 5591434.22 |
| 5627009.63 | 5590898.39 | 5626757.22 | 5591158.62 | 5626589.38 | 5591444.78 |
| 5627000.33 | 5590909.21 | 5626755.86 | 5591160.38 | 5626587.91 | 5591448.09 |
| 5626991.00 | 5590900.08 | 5626750.66 | 5591156.64 | 5626582.93 | 5591451.75 |
| 5626988.99 | 5590898.86 | 5626744.91 | 5591150.77 | 5626585.54 | 5591460.05 |
| 5626986.52 | 5590898.02 | 5626736.36 | 5591160.17 | 5626593.85 | 5591486.53 |
| 5626983.52 | 5590897.79 | 5626733.76 | 5591163.02 | 5626594.73 | 5591488.37 |
| 5626980.12 | 5590898.11 | 5626731.14 | 5591165.89 | 5626596.31 | 5591489.70 |
| 5626976.68 | 5590899.16 | 5626730.93 | 5591166.14 | 5626598.32 | 5591490.05 |
| 5626975.00 | 5590900.22 | 5626728.31 | 5591169.25 | 5626600.15 | 5591490.01 |
| 5626972.49 | 5590902.00 | 5626725.73 | 5591172.33 | 5626602.03 | 5591488.92 |
| 5626965.00 | 5590908.69 | 5626723.31 | 5591175.51 | 5626610.22 | 5591500.27 |
| 5626945.92 | 5590925.67 | 5626720.67 | 5591178.98 | 5626605.60 | 5591517.91 |
| 5626926.24 | 5590953.34 | 5626718.14 | 5591182.31 | 5626604.54 | 5591520.97 |
| 5626919.47 | 5590949.49 | 5626715.67 | 5591185.55 | 5626605.26 | 5591525.35 |

|            |            |            |            |            |            |
|------------|------------|------------|------------|------------|------------|
| 5626621.38 | 5591577.09 | 5626916.97 | 5591868.47 | 5626721.77 | 5592203.90 |
| 5626624.36 | 5591587.27 | 5626912.85 | 5591875.47 | 5626717.93 | 5592206.69 |
| 5626632.03 | 5591612.58 | 5626881.64 | 5591927.21 | 5626719.01 | 5592209.22 |
| 5626635.04 | 5591622.68 | 5626877.20 | 5591924.78 | 5626720.06 | 5592210.67 |
| 5626640.03 | 5591639.00 | 5626864.81 | 5591948.40 | 5626719.00 | 5592216.08 |
| 5626640.95 | 5591642.03 | 5626857.46 | 5591959.35 | 5626687.64 | 5592209.80 |
| 5626642.80 | 5591648.08 | 5626854.62 | 5591964.51 | 5626682.64 | 5592224.77 |
| 5626644.17 | 5591649.85 | 5626843.99 | 5591978.53 | 5626688.70 | 5592223.78 |
| 5626645.93 | 5591655.86 | 5626820.28 | 5592008.00 | 5626693.73 | 5592224.18 |
| 5626645.73 | 5591658.11 | 5626800.81 | 5592029.21 | 5626699.20 | 5592225.56 |
| 5626653.42 | 5591683.51 | 5626798.20 | 5592035.55 | 5626707.70 | 5592229.20 |
| 5626656.42 | 5591693.55 | 5626797.70 | 5592039.94 | 5626718.47 | 5592234.89 |
| 5626664.12 | 5591718.94 | 5626825.56 | 5592060.23 | 5626738.54 | 5592247.11 |
| 5626670.39 | 5591732.72 | 5626829.84 | 5592064.26 | 5626748.20 | 5592254.00 |
| 5626735.56 | 5591712.69 | 5626833.02 | 5592069.67 | 5626746.04 | 5592257.52 |
| 5626763.87 | 5591702.99 | 5626833.97 | 5592074.08 | 5626679.58 | 5592331.37 |
| 5626767.20 | 5591702.00 | 5626835.37 | 5592083.66 | 5626663.24 | 5592316.86 |
| 5626770.32 | 5591701.06 | 5626831.48 | 5592088.79 | 5626649.41 | 5592345.88 |
| 5626773.61 | 5591700.08 | 5626821.36 | 5592101.01 | 5626633.25 | 5592374.77 |
| 5626785.13 | 5591696.65 | 5626812.34 | 5592111.75 | 5626616.56 | 5592406.05 |
| 5626788.16 | 5591695.76 | 5626802.34 | 5592123.10 | 5626591.99 | 5592395.70 |
| 5626816.50 | 5591687.96 | 5626791.99 | 5592135.88 | 5626588.51 | 5592420.40 |
| 5626831.40 | 5591709.47 | 5626782.83 | 5592146.32 | 5626580.37 | 5592438.15 |
| 5626854.10 | 5591720.96 | 5626772.95 | 5592157.68 | 5626602.75 | 5592450.16 |
| 5626896.91 | 5591748.54 | 5626766.37 | 5592166.14 | 5626598.79 | 5592457.06 |
| 5626915.40 | 5591763.27 | 5626763.60 | 5592169.39 | 5626561.94 | 5592435.94 |
| 5626917.96 | 5591760.31 | 5626761.51 | 5592171.77 | 5626523.65 | 5592419.22 |
| 5626922.37 | 5591763.94 | 5626756.34 | 5592177.18 | 5626496.15 | 5592525.31 |
| 5626921.45 | 5591775.85 | 5626753.28 | 5592180.17 | 5626518.41 | 5592533.16 |
| 5626910.33 | 5591777.44 | 5626750.98 | 5592182.35 | 5626512.43 | 5592545.16 |
| 5626901.16 | 5591787.60 | 5626745.38 | 5592187.38 | 5626541.39 | 5592561.78 |
| 5626909.18 | 5591797.22 | 5626739.60 | 5592192.07 | 5626524.71 | 5592578.36 |
| 5626937.07 | 5591834.10 | 5626736.99 | 5592194.00 | 5626554.43 | 5592607.81 |
| 5626930.13 | 5591845.72 | 5626733.62 | 5592196.57 | 5626540.83 | 5592622.01 |
| 5626926.63 | 5591851.77 | 5626729.79 | 5592199.14 | 5626537.68 | 5592625.36 |
| 5626919.56 | 5591864.06 | 5626725.71 | 5592201.51 | 5626479.95 | 5592684.89 |

|            |            |            |            |            |            |
|------------|------------|------------|------------|------------|------------|
| 5626478.60 | 5592686.65 | 5626789.58 | 5592563.25 | 5627030.96 | 5592067.18 |
| 5626472.27 | 5592692.64 | 5626782.70 | 5592555.36 | 5627033.49 | 5592062.90 |
| 5626471.51 | 5592694.48 | 5626787.53 | 5592542.12 | 5627039.34 | 5592050.29 |
| 5626462.60 | 5592707.53 | 5626788.18 | 5592540.18 | 5627047.86 | 5592037.11 |
| 5626449.27 | 5592731.40 | 5626790.63 | 5592534.80 | 5627058.76 | 5592041.85 |
| 5626452.95 | 5592733.05 | 5626791.18 | 5592528.90 | 5627062.77 | 5592038.99 |
| 5626443.57 | 5592747.07 | 5626758.48 | 5592465.16 | 5627069.80 | 5592026.87 |
| 5626456.53 | 5592757.21 | 5626764.24 | 5592449.32 | 5627072.91 | 5592021.75 |
| 5626470.13 | 5592738.83 | 5626751.49 | 5592439.48 | 5627064.38 | 5592016.93 |
| 5626480.11 | 5592736.87 | 5626784.49 | 5592402.26 | 5627062.36 | 5592016.29 |
| 5626482.07 | 5592736.60 | 5626870.13 | 5592287.75 | 5627067.52 | 5592007.33 |
| 5626495.01 | 5592734.18 | 5626871.30 | 5592286.10 | 5627085.77 | 5591993.15 |
| 5626537.28 | 5592719.88 | 5626873.54 | 5592288.28 | 5627076.77 | 5591984.96 |
| 5626553.87 | 5592712.69 | 5626876.08 | 5592287.85 | 5627074.81 | 5591980.34 |
| 5626569.58 | 5592700.92 | 5626878.71 | 5592286.11 | 5627083.70 | 5591974.49 |
| 5626554.75 | 5592687.82 | 5626886.67 | 5592280.43 | 5627088.33 | 5591967.12 |
| 5626570.58 | 5592674.25 | 5626893.74 | 5592278.19 | 5627092.83 | 5591959.54 |
| 5626590.16 | 5592645.52 | 5626907.41 | 5592271.03 | 5627094.54 | 5591960.49 |
| 5626582.21 | 5592639.22 | 5626918.33 | 5592260.32 | 5627100.23 | 5591950.83 |
| 5626601.69 | 5592622.20 | 5626948.02 | 5592216.47 | 5627100.68 | 5591945.22 |
| 5626611.89 | 5592610.01 | 5626942.52 | 5592200.94 | 5627100.50 | 5591937.18 |
| 5626633.62 | 5592587.23 | 5626947.82 | 5592195.93 | 5627100.71 | 5591931.32 |
| 5626631.64 | 5592584.79 | 5626956.09 | 5592187.45 | 5627101.75 | 5591923.47 |
| 5626652.72 | 5592563.16 | 5626970.19 | 5592200.07 | 5627101.86 | 5591920.46 |
| 5626657.43 | 5592568.39 | 5626973.23 | 5592202.80 | 5627105.23 | 5591916.12 |
| 5626673.84 | 5592551.05 | 5626976.20 | 5592205.46 | 5627102.42 | 5591914.63 |
| 5626669.32 | 5592547.23 | 5626983.72 | 5592194.37 | 5627107.39 | 5591908.74 |
| 5626686.83 | 5592522.64 | 5626998.24 | 5592173.02 | 5627138.79 | 5591936.57 |
| 5626688.31 | 5592511.17 | 5627012.35 | 5592159.86 | 5627158.30 | 5591913.99 |
| 5626687.28 | 5592506.31 | 5627023.93 | 5592149.07 | 5627139.53 | 5591895.79 |
| 5626693.86 | 5592504.37 | 5627038.60 | 5592132.55 | 5627134.11 | 5591890.43 |
| 5626708.21 | 5592524.17 | 5627003.49 | 5592114.10 | 5627131.99 | 5591888.33 |
| 5626741.10 | 5592567.40 | 5627004.88 | 5592103.77 | 5627118.55 | 5591895.13 |
| 5626741.93 | 5592568.51 | 5627007.63 | 5592094.85 | 5627130.24 | 5591881.64 |
| 5626769.44 | 5592582.32 | 5627015.98 | 5592083.49 | 5627132.12 | 5591883.56 |
| 5626775.24 | 5592587.00 | 5627028.76 | 5592070.91 | 5627139.80 | 5591879.10 |

|            |            |            |            |            |            |
|------------|------------|------------|------------|------------|------------|
| 5627145.50 | 5591876.74 | 5627505.88 | 5591733.57 | 5627908.33 | 5591610.69 |
| 5627151.28 | 5591874.28 | 5627527.55 | 5591716.46 | 5627916.02 | 5591604.27 |
| 5627155.75 | 5591872.98 | 5627558.08 | 5591707.44 | 5627958.60 | 5591562.65 |
| 5627166.99 | 5591860.23 | 5627561.18 | 5591706.05 | 5627946.04 | 5591550.61 |
| 5627168.88 | 5591857.48 | 5627583.90 | 5591696.45 | 5627933.38 | 5591537.17 |
| 5627182.85 | 5591843.98 | 5627585.77 | 5591695.94 | 5628001.42 | 5591473.55 |
| 5627183.30 | 5591843.59 | 5627611.49 | 5591684.63 | 5628007.44 | 5591468.50 |
| 5627189.49 | 5591838.23 | 5627623.65 | 5591704.22 | 5628073.41 | 5591430.94 |
| 5627190.43 | 5591839.27 | 5627630.35 | 5591724.82 | 5628116.68 | 5591405.54 |
| 5627193.50 | 5591836.95 | 5627653.71 | 5591694.08 | 5628072.86 | 5591344.70 |
| 5627195.80 | 5591835.21 | 5627644.44 | 5591679.24 | 5628063.67 | 5591332.30 |
| 5627198.24 | 5591833.37 | 5627659.96 | 5591663.08 | 5628074.72 | 5591324.65 |
| 5627209.10 | 5591822.40 | 5627670.14 | 5591672.93 | 5628104.55 | 5591303.06 |
| 5627210.17 | 5591821.30 | 5627672.49 | 5591675.48 | 5628129.65 | 5591284.74 |
| 5627212.69 | 5591825.05 | 5627674.69 | 5591678.24 | 5628148.45 | 5591271.32 |
| 5627234.05 | 5591809.94 | 5627680.89 | 5591669.79 | 5628168.51 | 5591257.09 |
| 5627235.51 | 5591812.15 | 5627699.37 | 5591652.97 | 5628178.87 | 5591269.93 |
| 5627257.30 | 5591797.21 | 5627714.91 | 5591638.84 | 5628185.31 | 5591260.38 |
| 5627260.32 | 5591794.98 | 5627730.45 | 5591624.71 | 5628214.83 | 5591216.46 |
| 5627276.57 | 5591783.89 | 5627735.19 | 5591620.41 | 5628237.82 | 5591182.12 |
| 5627275.84 | 5591783.10 | 5627745.99 | 5591610.59 | 5628208.12 | 5591162.54 |
| 5627297.20 | 5591768.22 | 5627761.53 | 5591596.46 | 5628216.99 | 5591150.10 |
| 5627311.03 | 5591759.92 | 5627774.59 | 5591584.58 | 5628236.67 | 5591122.49 |
| 5627332.25 | 5591754.70 | 5627777.15 | 5591582.33 | 5628241.60 | 5591115.58 |
| 5627337.19 | 5591752.98 | 5627783.98 | 5591576.09 | 5628272.13 | 5591128.80 |
| 5627349.86 | 5591750.06 | 5627796.33 | 5591564.82 | 5628273.79 | 5591124.99 |
| 5627355.49 | 5591749.90 | 5627799.41 | 5591567.36 | 5628322.51 | 5591152.57 |
| 5627380.91 | 5591749.86 | 5627815.03 | 5591541.18 | 5628328.74 | 5591156.03 |
| 5627394.14 | 5591751.04 | 5627820.92 | 5591545.40 | 5628399.29 | 5591012.86 |
| 5627407.28 | 5591753.93 | 5627827.37 | 5591550.01 | 5628404.26 | 5591009.17 |
| 5627414.71 | 5591756.16 | 5627840.99 | 5591560.59 | 5628414.93 | 5591017.04 |
| 5627423.58 | 5591763.65 | 5627843.25 | 5591561.91 | 5628423.12 | 5591020.79 |
| 5627438.89 | 5591776.28 | 5627864.66 | 5591578.28 | 5628432.40 | 5591022.53 |
| 5627471.04 | 5591795.73 | 5627868.91 | 5591581.44 | 5628440.64 | 5591022.15 |
| 5627478.32 | 5591757.01 | 5627877.40 | 5591587.71 | 5628461.84 | 5591017.47 |
| 5627482.63 | 5591733.08 | 5627894.87 | 5591600.83 | 5628476.82 | 5591011.65 |

|            |            |            |            |            |            |
|------------|------------|------------|------------|------------|------------|
| 5628498.12 | 5591003.85 | 5629086.30 | 5590904.30 | 5629454.92 | 5590872.91 |
| 5628509.65 | 5591000.58 | 5629088.65 | 5590904.14 | 5629454.79 | 5590869.78 |
| 5628521.08 | 5590998.57 | 5629104.92 | 5590898.02 | 5629454.34 | 5590868.52 |
| 5628547.45 | 5590992.41 | 5629112.53 | 5590896.07 | 5629452.71 | 5590864.26 |
| 5628586.73 | 5590981.35 | 5629138.35 | 5590891.97 | 5629451.38 | 5590861.90 |
| 5628608.32 | 5590976.18 | 5629150.18 | 5590889.58 | 5629449.64 | 5590859.65 |
| 5628621.76 | 5590974.21 | 5629171.12 | 5590892.18 | 5629446.69 | 5590858.29 |
| 5628632.26 | 5590969.66 | 5629185.80 | 5590894.01 | 5629446.26 | 5590857.58 |
| 5628647.71 | 5590921.61 | 5629202.91 | 5590894.35 | 5629490.86 | 5590871.98 |
| 5628650.17 | 5590913.67 | 5629208.52 | 5590895.83 | 5629501.02 | 5590875.20 |
| 5628665.88 | 5590918.30 | 5629231.24 | 5590901.85 | 5629522.20 | 5590881.91 |
| 5628678.28 | 5590893.61 | 5629232.87 | 5590902.28 | 5629562.10 | 5590895.68 |
| 5628708.69 | 5590905.86 | 5629254.23 | 5590905.64 | 5629574.44 | 5590899.23 |
| 5628714.72 | 5590882.15 | 5629278.34 | 5590908.86 | 5629607.64 | 5590908.76 |
| 5628716.42 | 5590879.29 | 5629278.31 | 5590909.56 | 5629620.95 | 5590913.68 |
| 5628749.07 | 5590893.80 | 5629278.18 | 5590912.36 | 5629634.18 | 5590920.79 |
| 5628801.24 | 5590916.57 | 5629288.60 | 5590914.49 | 5629636.00 | 5590921.51 |
| 5628809.98 | 5590917.64 | 5629287.70 | 5590916.46 | 5629673.38 | 5590939.65 |
| 5628833.90 | 5590928.40 | 5629302.00 | 5590917.19 | 5629686.89 | 5590955.72 |
| 5628841.68 | 5590931.91 | 5629304.52 | 5590917.65 | 5629718.12 | 5590972.65 |
| 5628852.28 | 5590936.72 | 5629324.75 | 5590921.40 | 5629739.86 | 5590968.57 |
| 5628874.51 | 5590946.79 | 5629326.45 | 5590921.66 | 5629763.57 | 5590967.32 |
| 5628886.20 | 5590911.67 | 5629329.63 | 5590922.16 | 5629782.99 | 5590975.61 |
| 5628893.02 | 5590912.58 | 5629352.77 | 5590926.39 | 5629797.54 | 5590990.79 |
| 5628900.92 | 5590913.08 | 5629360.92 | 5590927.88 | 5629812.12 | 5590958.79 |
| 5628928.63 | 5590913.90 | 5629372.59 | 5590930.10 | 5629819.82 | 5590955.76 |
| 5628939.59 | 5590913.97 | 5629379.64 | 5590931.64 | 5629840.04 | 5590973.49 |
| 5628955.20 | 5590913.71 | 5629384.26 | 5590932.53 | 5629851.57 | 5590987.09 |
| 5628970.66 | 5590913.59 | 5629392.06 | 5590934.03 | 5629866.91 | 5591004.72 |
| 5628990.54 | 5590914.32 | 5629407.34 | 5590937.14 | 5629894.70 | 5591030.57 |
| 5629005.94 | 5590915.78 | 5629423.15 | 5590940.33 | 5629909.03 | 5591040.17 |
| 5629034.10 | 5590918.41 | 5629430.82 | 5590942.07 | 5629967.64 | 5591071.89 |
| 5629043.33 | 5590918.93 | 5629432.13 | 5590934.44 | 5629971.47 | 5591075.65 |
| 5629049.96 | 5590918.41 | 5629442.59 | 5590934.20 | 5629972.17 | 5591082.75 |
| 5629060.44 | 5590916.39 | 5629451.06 | 5590892.07 | 5629970.35 | 5591094.99 |
| 5629069.93 | 5590912.74 | 5629452.54 | 5590884.72 | 5629973.31 | 5591096.49 |



|            |            |            |            |            |            |
|------------|------------|------------|------------|------------|------------|
| 5629968.52 | 5591114.24 | 5630498.68 | 5591586.43 | 5631273.84 | 5591498.87 |
| 5629973.75 | 5591112.72 | 5630512.01 | 5591590.49 | 5631291.68 | 5591486.39 |
| 5629977.76 | 5591098.52 | 5630524.14 | 5591594.14 | 5631299.38 | 5591481.32 |
| 5630003.69 | 5591073.66 | 5630534.97 | 5591607.34 | 5631301.92 | 5591480.94 |
| 5630010.71 | 5591066.92 | 5630549.75 | 5591609.54 | 5631316.93 | 5591477.25 |
| 5630013.04 | 5591064.33 | 5630559.49 | 5591609.52 | 5631321.19 | 5591476.49 |
| 5630025.82 | 5591050.10 | 5630581.62 | 5591610.00 | 5631325.41 | 5591477.69 |
| 5630042.67 | 5591031.24 | 5630603.59 | 5591611.87 | 5631329.18 | 5591479.79 |
| 5630044.28 | 5591033.63 | 5630603.51 | 5591599.42 | 5631354.31 | 5591496.51 |
| 5630082.42 | 5591086.56 | 5630649.71 | 5591605.63 | 5631394.04 | 5591558.62 |
| 5630137.31 | 5591167.96 | 5630657.36 | 5591603.76 | 5631397.45 | 5591557.32 |
| 5630162.49 | 5591201.90 | 5630684.01 | 5591606.41 | 5631399.80 | 5591556.43 |
| 5630189.93 | 5591243.03 | 5630727.86 | 5591620.68 | 5631410.31 | 5591571.11 |
| 5630221.77 | 5591285.19 | 5630746.38 | 5591623.70 | 5631471.07 | 5591541.15 |
| 5630233.30 | 5591302.43 | 5630792.07 | 5591627.14 | 5631447.59 | 5591502.04 |
| 5630241.53 | 5591322.99 | 5630801.09 | 5591632.61 | 5631432.27 | 5591457.08 |
| 5630260.33 | 5591351.95 | 5630856.17 | 5591641.58 | 5631437.69 | 5591453.12 |
| 5630267.65 | 5591364.10 | 5630893.57 | 5591644.30 | 5631438.96 | 5591459.30 |
| 5630278.82 | 5591371.77 | 5630964.28 | 5591657.69 | 5631487.54 | 5591545.67 |
| 5630304.24 | 5591406.75 | 5631018.49 | 5591666.71 | 5631532.77 | 5591596.67 |
| 5630255.20 | 5591441.73 | 5631037.31 | 5591637.79 | 5631545.55 | 5591602.73 |
| 5630272.26 | 5591478.59 | 5631053.10 | 5591644.34 | 5631544.28 | 5591615.01 |
| 5630287.69 | 5591515.63 | 5631056.84 | 5591616.51 | 5631544.00 | 5591632.97 |
| 5630297.64 | 5591538.61 | 5631068.98 | 5591607.15 | 5631548.03 | 5591641.12 |
| 5630297.66 | 5591555.22 | 5631085.55 | 5591593.96 | 5631551.92 | 5591649.00 |
| 5630304.07 | 5591577.03 | 5631096.28 | 5591581.24 | 5631550.62 | 5591670.92 |
| 5630308.05 | 5591585.33 | 5631104.11 | 5591571.26 | 5631549.20 | 5591694.79 |
| 5630316.52 | 5591594.25 | 5631119.13 | 5591551.21 | 5631507.62 | 5591690.57 |
| 5630331.42 | 5591600.06 | 5631122.36 | 5591546.94 | 5631468.35 | 5591685.79 |
| 5630347.25 | 5591602.22 | 5631124.79 | 5591544.22 | 5631455.91 | 5591688.63 |
| 5630361.51 | 5591596.05 | 5631141.49 | 5591525.07 | 5631452.67 | 5591687.87 |
| 5630374.74 | 5591595.57 | 5631170.15 | 5591493.66 | 5631444.09 | 5591688.00 |
| 5630400.54 | 5591588.63 | 5631175.77 | 5591486.21 | 5631437.02 | 5591688.36 |
| 5630418.12 | 5591580.30 | 5631191.92 | 5591460.62 | 5631437.05 | 5591689.36 |
| 5630446.50 | 5591571.45 | 5631254.10 | 5591500.58 | 5631427.53 | 5591688.47 |
| 5630466.43 | 5591574.02 | 5631256.47 | 5591502.41 | 5631390.84 | 5591690.32 |

|            |            |            |            |            |            |
|------------|------------|------------|------------|------------|------------|
| 5631371.38 | 5591686.02 | 5630531.72 | 5592245.64 | 5630689.15 | 5593825.55 |
| 5631370.57 | 5591690.81 | 5630531.16 | 5592258.60 | 5630722.62 | 5593892.46 |
| 5631366.44 | 5591693.51 | 5630490.03 | 5592317.61 | 5630759.21 | 5593968.13 |
| 5631329.84 | 5591689.95 | 5630442.98 | 5592385.07 | 5630807.45 | 5594064.60 |
| 5631238.04 | 5591689.04 | 5630454.08 | 5592434.97 | 5630810.43 | 5594069.74 |
| 5631226.95 | 5591691.73 | 5630459.63 | 5592452.30 | 5630844.77 | 5594132.43 |
| 5631211.73 | 5591693.79 | 5630468.57 | 5592476.80 | 5630883.79 | 5594108.35 |
| 5631204.46 | 5591695.02 | 5630469.53 | 5592478.64 | 5630904.15 | 5594095.36 |
| 5631183.73 | 5591695.57 | 5630511.16 | 5592558.72 | 5630924.61 | 5594081.62 |
| 5631161.37 | 5591696.61 | 5630517.88 | 5592573.70 | 5630935.32 | 5594074.03 |
| 5631080.89 | 5591780.76 | 5630543.27 | 5592630.29 | 5630944.76 | 5594067.36 |
| 5631075.81 | 5591789.45 | 5630563.02 | 5592680.54 | 5630964.54 | 5594052.67 |
| 5631079.63 | 5591796.06 | 5630533.04 | 5592707.14 | 5630983.97 | 5594037.46 |
| 5631055.77 | 5591819.17 | 5630482.71 | 5592751.76 | 5631038.31 | 5593987.32 |
| 5630978.18 | 5591869.15 | 5630478.16 | 5592755.8  | 5631056.14 | 5593970.38 |
| 5630974.82 | 5591871.41 | 5630441.77 | 5592788.09 | 5631073.57 | 5593953.02 |
| 5630970.47 | 5591868.85 | 5630380.73 | 5592842.20 | 5631090.57 | 5593935.25 |
| 5630963.94 | 5591866.95 | 5630386.55 | 5592857.02 | 5631107.15 | 5593917.07 |
| 5630935.66 | 5591872.13 | 5630388.62 | 5592861.94 | 5631123.27 | 5593898.50 |
| 5630908.68 | 5591892.38 | 5630392.10 | 5592870.14 | 5631138.95 | 5593879.55 |
| 5630893.69 | 5591906.36 | 5630430.07 | 5592960.32 | 5631214.51 | 5593782.15 |
| 5630871.29 | 5591927.25 | 5630446.34 | 5592997.61 | 5631232.21 | 5593746.43 |
| 5630866.50 | 5591931.83 | 5630491.72 | 5593101.65 | 5631231.96 | 5593740.12 |
| 5630852.26 | 5591945.44 | 5630529.07 | 5593192.42 | 5631416.28 | 5593445.42 |
| 5630848.47 | 5591948.39 | 5630535.16 | 5593207.14 | 5631444.21 | 5593394.60 |
| 5630792.58 | 5592000.88 | 5630586.46 | 5593330.64 | 5631471.05 | 5593352.42 |
| 5630764.37 | 5592027.37 | 5630648.56 | 5593480.56 | 5631488.69 | 5593324.68 |
| 5630760.57 | 5592030.93 | 5630648.56 | 5593480.56 | 5631493.99 | 5593316.38 |
| 5630721.76 | 5591977.58 | 5630621.07 | 5593499.13 | 5631498.58 | 5593309.14 |
| 5630666.94 | 5592023.25 | 5630612.75 | 5593504.75 | 5631524.74 | 5593268.07 |
| 5630621.67 | 5592071.09 | 5630558.76 | 5593541.22 | 5631551.57 | 5593225.89 |
| 5630661.16 | 5592124.26 | 5630558.58 | 5593542.39 | 5631575.92 | 5593187.65 |
| 5630631.37 | 5592144.28 | 5630563.32 | 5593561.71 | 5631578.24 | 5593183.98 |
| 5630613.54 | 5592155.22 | 5630590.33 | 5593630.16 | 5631591.66 | 5593162.88 |
| 5630621.37 | 5592193.52 | 5630596.60 | 5593643.80 | 5631594.05 | 5593159.16 |
| 5630573.04 | 5592222.20 | 5630616.08 | 5593686.13 | 5631614.19 | 5593127.49 |

|            |            |            |            |            |            |
|------------|------------|------------|------------|------------|------------|
| 5631617.55 | 5593122.21 | 5632347.72 | 5592775.94 | 5633333.37 | 5592446.23 |
| 5631644.58 | 5593079.98 | 5632388.83 | 5592764.00 | 5633342.38 | 5592442.67 |
| 5631667.47 | 5593044.79 | 5632510.59 | 5592647.52 | 5633337.52 | 5592430.86 |
| 5631676.48 | 5593057.29 | 5632524.29 | 5592615.32 | 5633392.70 | 5592408.82 |
| 5631687.02 | 5593068.28 | 5632657.73 | 5592672.11 | 5633400.70 | 5592435.70 |
| 5631701.59 | 5593078.67 | 5632689.92 | 5592685.82 | 5633495.70 | 5592400.46 |
| 5631728.56 | 5593045.19 | 5632721.07 | 5592693.36 | 5633505.49 | 5592396.76 |
| 5631763.99 | 5593004.53 | 5632748.77 | 5592623.22 | 5633530.86 | 5592387.18 |
| 5631797.78 | 5592967.24 | 5632754.14 | 5592609.64 | 5633583.98 | 5592368.02 |
| 5631800.39 | 5592943.84 | 5632773.92 | 5592559.57 | 5633583.30 | 5592381.19 |
| 5631805.22 | 5592929.51 | 5632748.18 | 5592548.97 | 5633579.76 | 5592439.71 |
| 5631811.07 | 5592915.81 | 5632784.99 | 5592462.45 | 5633576.20 | 5592498.81 |
| 5631818.47 | 5592902.42 | 5632849.07 | 5592311.89 | 5633575.87 | 5592526.12 |
| 5631827.39 | 5592890.30 | 5632854.95 | 5592298.08 | 5633581.85 | 5592561.49 |
| 5631837.99 | 5592879.39 | 5632857.03 | 5592293.18 | 5633581.89 | 5592567.17 |
| 5631861.23 | 5592860.95 | 5632872.81 | 5592256.12 | 5633598.68 | 5592568.30 |
| 5631885.06 | 5592840.00 | 5632873.98 | 5592257.15 | 5633657.57 | 5592614.14 |
| 5631906.57 | 5592823.26 | 5632903.66 | 5592280.08 | 5633673.42 | 5592565.84 |
| 5631911.70 | 5592819.26 | 5632910.59 | 5592279.42 | 5633695.46 | 5592542.42 |
| 5631925.11 | 5592808.82 | 5632917.92 | 5592284.94 | 5633702.82 | 5592533.20 |
| 5631969.50 | 5592773.38 | 5632925.71 | 5592255.61 | 5633707.42 | 5592525.40 |
| 5631971.80 | 5592776.19 | 5632935.54 | 5592269.47 | 5633727.82 | 5592490.03 |
| 5631983.20 | 5592790.17 | 5632972.70 | 5592320.98 | 5633735.05 | 5592474.51 |
| 5631992.50 | 5592801.56 | 5632997.13 | 5592349.79 | 5633764.14 | 5592487.48 |
| 5632093.13 | 5592924.93 | 5633002.34 | 5592345.51 | 5633819.01 | 5592514.93 |
| 5632096.07 | 5592928.55 | 5633017.27 | 5592336.80 | 5633891.50 | 5592553.39 |
| 5632104.25 | 5592921.82 | 5633032.50 | 5592367.05 | 5634075.07 | 5592654.67 |
| 5632122.62 | 5592944.57 | 5633057.24 | 5592384.46 | 5634078.03 | 5592656.30 |
| 5632132.38 | 5592944.89 | 5633130.22 | 5592432.46 | 5634094.61 | 5592664.79 |
| 5632137.66 | 5592941.54 | 5633143.01 | 5592418.23 | 5634098.65 | 5592667.69 |
| 5632181.02 | 5592942.43 | 5633186.12 | 5592461.77 | 5634112.54 | 5592651.16 |
| 5632214.92 | 5592928.04 | 5633205.13 | 5592466.99 | 5634137.43 | 5592644.60 |
| 5632251.83 | 5592894.18 | 5633235.92 | 5592474.53 | 5634259.52 | 5592608.25 |
| 5632289.25 | 5592851.35 | 5633261.39 | 5592474.13 | 5634274.00 | 5592633.20 |
| 5632301.40 | 5592819.16 | 5633288.15 | 5592463.73 | 5634290.33 | 5592657.39 |
| 5632306.92 | 5592814.00 | 5633307.12 | 5592456.52 | 5634350.66 | 5592699.61 |

|            |            |            |            |            |            |
|------------|------------|------------|------------|------------|------------|
| 5634433.16 | 5592757.35 | 5635174.58 | 5592933.20 | 5634517.25 | 5594298.47 |
| 5634436.07 | 5592759.25 | 5635138.58 | 5592963.03 | 5634541.45 | 5594337.94 |
| 5634444.05 | 5592760.79 | 5635136.26 | 5592964.91 | 5634550.64 | 5594390.16 |
| 5634496.74 | 5592777.47 | 5635122.45 | 5592977.55 | 5634530.12 | 5594411.53 |
| 5634502.50 | 5592779.14 | 5635068.60 | 5593026.85 | 5634539.68 | 5594471.44 |
| 5634518.78 | 5592783.88 | 5635002.21 | 5593064.14 | 5634544.90 | 5594498.73 |
| 5634547.67 | 5592792.09 | 5634905.36 | 5593095.60 | 5634544.54 | 5594514.05 |
| 5634605.22 | 5592807.16 | 5634866.74 | 5593111.84 | 5634538.74 | 5594527.39 |
| 5634625.01 | 5592811.91 | 5634834.70 | 5593131.76 | 5634520.27 | 5594529.01 |
| 5634694.70 | 5592850.67 | 5634791.62 | 5593184.98 | 5634506.44 | 5594558.83 |
| 5634700.06 | 5592821.06 | 5634758.39 | 5593219.80 | 5634488.94 | 5594561.76 |
| 5634703.43 | 5592805.33 | 5634755.68 | 5593228.40 | 5634460.60 | 5594566.47 |
| 5634711.34 | 5592759.78 | 5634744.44 | 5593264.47 | 5634429.25 | 5594578.39 |
| 5634742.24 | 5592665.73 | 5634704.76 | 5593322.32 | 5634418.05 | 5594581.72 |
| 5634751.91 | 5592637.93 | 5634691.11 | 5593350.48 | 5634416.00 | 5594583.03 |
| 5634771.88 | 5592585.15 | 5634665.06 | 5593402.22 | 5634406.41 | 5594589.16 |
| 5634773.40 | 5592581.60 | 5634634.20 | 5593460.47 | 5634378.99 | 5594609.12 |
| 5634782.07 | 5592566.29 | 5634620.07 | 5593486.96 | 5634363.11 | 5594624.33 |
| 5634788.46 | 5592555.57 | 5634622.04 | 5593511.89 | 5634358.15 | 5594627.14 |
| 5634857.84 | 5592463.17 | 5634621.63 | 5593544.48 | 5634352.08 | 5594627.12 |
| 5634861.36 | 5592464.88 | 5634596.02 | 5593570.60 | 5634347.75 | 5594626.03 |
| 5634932.27 | 5592504.59 | 5634609.76 | 5593616.42 | 5634334.26 | 5594621.79 |
| 5634956.33 | 5592518.07 | 5634623.46 | 5593662.95 | 5634328.83 | 5594622.76 |
| 5634990.50 | 5592535.78 | 5634638.87 | 5593696.87 | 5634314.76 | 5594627.12 |
| 5635021.13 | 5592548.40 | 5634654.01 | 5593810.18 | 5634292.15 | 5594626.18 |
| 5635075.92 | 5592567.48 | 5634680.54 | 5593863.69 | 5634272.48 | 5594629.94 |
| 5635163.17 | 5592599.56 | 5634700.51 | 5593887.60 | 5634260.88 | 5594630.05 |
| 5635195.69 | 5592616.83 | 5634719.64 | 5593913.38 | 5634253.31 | 5594635.62 |
| 5635211.23 | 5592628.16 | 5634727.51 | 5593937.18 | 5634231.37 | 5594708.95 |
| 5635226.39 | 5592642.46 | 5634735.39 | 5593961.21 | 5634235.22 | 5594712.30 |
| 5635237.17 | 5592659.00 | 5634723.31 | 5593975.07 | 5634215.26 | 5594741.31 |
| 5635245.47 | 5592679.46 | 5634566.38 | 5594051.86 | 5634148.66 | 5594811.50 |
| 5635256.59 | 5592762.25 | 5634547.15 | 5594108.12 | 5634079.99 | 5594895.54 |
| 5635265.95 | 5592828.06 | 5634500.58 | 5594189.81 | 5634065.49 | 5594902.37 |
| 5635272.45 | 5592873.77 | 5634496.35 | 5594202.01 | 5634066.30 | 5594922.96 |
| 5635274.30 | 5592887.15 | 5634510.65 | 5594254.51 | 5634001.78 | 5594936.42 |

|            |            |            |            |            |            |
|------------|------------|------------|------------|------------|------------|
| 5633953.76 | 5594949.82 | 5632619.19 | 5595263.38 | 5631742.74 | 5593979.38 |
| 5633940.74 | 5594953.71 | 5632619.68 | 5595211.40 | 5631723.12 | 5593970.32 |
| 5633877.96 | 5594964.54 | 5632619.75 | 5595204.34 | 5631711.67 | 5593971.89 |
| 5633867.91 | 5594966.97 | 5632618.75 | 5595191.16 | 5631660.82 | 5593959.33 |
| 5633854.76 | 5594969.47 | 5632648.20 | 5595165.98 | 5631616.82 | 5593962.51 |
| 5633772.84 | 5594969.83 | 5632688.06 | 5595141.57 | 5631615.51 | 5593962.49 |
| 5633745.34 | 5594974.85 | 5632711.89 | 5595116.12 | 5631606.31 | 5593961.84 |
| 5633712.62 | 5594992.20 | 5632719.31 | 5595098.84 | 5631558.44 | 5593951.03 |
| 5633678.35 | 5595020.79 | 5632651.22 | 5594950.72 | 5631520.30 | 5593942.32 |
| 5633673.30 | 5595023.20 | 5632643.28 | 5594944.50 | 5631475.52 | 5593915.22 |
| 5633649.00 | 5595023.45 | 5632641.00 | 5594941.25 | 5631437.57 | 5593895.21 |
| 5633628.10 | 5595024.03 | 5632607.85 | 5594913.19 | 5631418.81 | 5593887.61 |
| 5633620.85 | 5595026.19 | 5632475.61 | 5594812.84 | 5631379.06 | 5593949.79 |
| 5633566.06 | 5595036.54 | 5632426.97 | 5594775.93 | 5631343.88 | 5594010.38 |
| 5633479.08 | 5595057.02 | 5632417.94 | 5594766.13 | 5631313.69 | 5594057.10 |
| 5633450.50 | 5595076.07 | 5632360.06 | 5594688.70 | 5631293.95 | 5594090.25 |
| 5633444.09 | 5595080.02 | 5632346.74 | 5594665.90 | 5631277.84 | 5594117.12 |
| 5633408.04 | 5595104.95 | 5632341.90 | 5594655.20 | 5631252.04 | 5594161.04 |
| 5633375.54 | 5595123.19 | 5632294.79 | 5594602.95 | 5631221.78 | 5594209.12 |
| 5633341.79 | 5595139.56 | 5632269.27 | 5594571.71 | 5631213.56 | 5594213.70 |
| 5633315.69 | 5595148.86 | 5632247.14 | 5594535.10 | 5631172.06 | 5594268.31 |
| 5633210.65 | 5595184.15 | 5632228.64 | 5594513.61 | 5631144.05 | 5594285.95 |
| 5633206.31 | 5595186.75 | 5632210.98 | 5594493.70 | 5631138.14 | 5594289.69 |
| 5633168.99 | 5595204.40 | 5632193.85 | 5594479.18 | 5631104.10 | 5594310.86 |
| 5633091.10 | 5595241.48 | 5632169.76 | 5594449.21 | 5631071.41 | 5594314.43 |
| 5633025.27 | 5595276.79 | 5632120.44 | 5594392.01 | 5631018.60 | 5594349.46 |
| 5632950.53 | 5595347.31 | 5632070.44 | 5594317.81 | 5630991.82 | 5594384.67 |
| 5632936.02 | 5595360.15 | 5632066.32 | 5594312.70 | 5630964.40 | 5594427.34 |
| 5632845.21 | 5595379.31 | 5631978.06 | 5594214.65 | 5630945.64 | 5594462.57 |
| 5632779.23 | 5595425.73 | 5631957.95 | 5594188.10 | 5630879.02 | 5594495.46 |
| 5632738.14 | 5595444.26 | 5631912.70 | 5594137.90 | 5630842.82 | 5594491.56 |
| 5632668.32 | 5595427.24 | 5631856.98 | 5594080.94 | 5630819.20 | 5594478.07 |
| 5632658.54 | 5595419.66 | 5631854.34 | 5594079.20 | 5630798.84 | 5594497.52 |
| 5632650.38 | 5595413.08 | 5631850.16 | 5594075.49 | 5630792.18 | 5594500.04 |
| 5632615.44 | 5595384.92 | 5631809.25 | 5594031.90 | 5630772.67 | 5594512.02 |
| 5632612.52 | 5595348.97 | 5631796.34 | 5594018.19 | 5630761.56 | 5594518.85 |

|            |            |            |            |            |            |
|------------|------------|------------|------------|------------|------------|
| 5630730.57 | 5594537.89 | 5630060.98 | 5595353.00 | 5629808.30 | 5594779.90 |
| 5630678.53 | 5594571.18 | 5630047.22 | 5595367.50 | 5629829.06 | 5594807.73 |
| 5630671.64 | 5594575.68 | 5630046.86 | 5595367.89 | 5629842.26 | 5594797.65 |
| 5630638.80 | 5594597.13 | 5630021.98 | 5595382.44 | 5629846.36 | 5594794.51 |
| 5630609.67 | 5594620.74 | 5629997.10 | 5595397.00 | 5629821.17 | 5594761.51 |
| 5630593.60 | 5594633.79 | 5629975.21 | 5595411.59 | 5629824.71 | 5594746.68 |
| 5630563.82 | 5594661.62 | 5629934.40 | 5595450.52 | 5629878.31 | 5594719.05 |
| 5630535.99 | 5594687.65 | 5629896.73 | 5595484.32 | 5629900.13 | 5594708.10 |
| 5630485.14 | 5594741.83 | 5629830.10 | 5595544.31 | 5629929.76 | 5594692.63 |
| 5630453.03 | 5594774.14 | 5629776.84 | 5595498.04 | 5629959.11 | 5594676.67 |
| 5630423.70 | 5594801.80 | 5629712.13 | 5595441.52 | 5629988.20 | 5594660.24 |
| 5630422.85 | 5594802.61 | 5629671.50 | 5595413.84 | 5630008.02 | 5594648.61 |
| 5630397.37 | 5594831.63 | 5629661.50 | 5595403.71 | 5630017.02 | 5594643.32 |
| 5630376.86 | 5594854.83 | 5629615.28 | 5595366.49 | 5630045.53 | 5594625.95 |
| 5630362.17 | 5594871.25 | 5629610.11 | 5595359.69 | 5630391.07 | 5594412.58 |
| 5630292.43 | 5594945.81 | 5629579.32 | 5595314.02 | 5630628.25 | 5594266.12 |
| 5630260.62 | 5595000.28 | 5629521.96 | 5595230.85 | 5630578.92 | 5594189.10 |
| 5630234.38 | 5595052.23 | 5629426.84 | 5595100.18 | 5630575.09 | 5594184.33 |
| 5630218.99 | 5595079.88 | 5629395.55 | 5595052.64 | 5630574.80 | 5594183.98 |
| 5630213.90 | 5595089.04 | 5629354.25 | 5594987.91 | 5630484.01 | 5594024.07 |
| 5630201.28 | 5595108.87 | 5629337.96 | 5594962.38 | 5630450.90 | 5593965.46 |
| 5630194.07 | 5595120.22 | 5629321.68 | 5594936.86 | 5630407.86 | 5593889.26 |
| 5630191.56 | 5595128.60 | 5629304.14 | 5594910.75 | 5630394.58 | 5593894.79 |
| 5630187.98 | 5595140.58 | 5629293.22 | 5594894.21 | 5630393.20 | 5593895.37 |
| 5630186.40 | 5595142.96 | 5629336.64 | 5594883.24 | 5630388.76 | 5593886.42 |
| 5630174.60 | 5595163.83 | 5629359.15 | 5594876.01 | 5630380.62 | 5593877.05 |
| 5630168.17 | 5595176.27 | 5629405.23 | 5594862.76 | 5630356.08 | 5593892.97 |
| 5630161.94 | 5595201.43 | 5629495.99 | 5594839.12 | 5630316.03 | 5593918.94 |
| 5630148.84 | 5595229.72 | 5629636.53 | 5594814.49 | 5630313.19 | 5593920.78 |
| 5630128.69 | 5595254.02 | 5629693.48 | 5594792.31 | 5630256.50 | 5593957.56 |
| 5630119.49 | 5595270.28 | 5629696.09 | 5594790.94 | 5630215.49 | 5593984.00 |
| 5630095.95 | 5595289.40 | 5629710.31 | 5594783.48 | 5630192.70 | 5593998.69 |
| 5630090.87 | 5595294.25 | 5629749.89 | 5594779.13 | 5630180.73 | 5594006.70 |
| 5630081.96 | 5595295.29 | 5629777.75 | 5594773.82 | 5630134.57 | 5594036.65 |
| 5630074.11 | 5595296.22 | 5629794.08 | 5594766.70 | 5630110.67 | 5594052.14 |
| 5630077.42 | 5595312.24 | 5629807.74 | 5594780.32 | 5630108.33 | 5594053.66 |

|            |            |            |            |            |            |
|------------|------------|------------|------------|------------|------------|
| 5630105.55 | 5594055.46 | 5629693.59 | 5593702.72 | 5629678.57 | 5593593.57 |
| 5630107.27 | 5594057.96 | 5629630.91 | 5593740.80 | 5629682.04 | 5593586.65 |
| 5630075.18 | 5594050.09 | 5629631.55 | 5593743.18 | 5629685.24 | 5593579.60 |
| 5630073.58 | 5594047.59 | 5629638.94 | 5593767.77 | 5629688.15 | 5593572.43 |
| 5630065.88 | 5594054.73 | 5629654.47 | 5593819.39 | 5629690.77 | 5593565.15 |
| 5630060.55 | 5594059.68 | 5629616.04 | 5593855.81 | 5629693.09 | 5593557.77 |
| 5630056.84 | 5594063.14 | 5629592.72 | 5593877.90 | 5629699.51 | 5593535.84 |
| 5630031.46 | 5594016.41 | 5629586.28 | 5593883.66 | 5629721.83 | 5593458.70 |
| 5630018.52 | 5593989.04 | 5629579.51 | 5593889.03 | 5629697.96 | 5593412.55 |
| 5630007.98 | 5593963.45 | 5629572.43 | 5593894.00 | 5629682.29 | 5593387.26 |
| 5630000.74 | 5593938.33 | 5629565.08 | 5593898.54 | 5629645.11 | 5593335.68 |
| 5629997.57 | 5593927.28 | 5629557.47 | 5593902.65 | 5629636.13 | 5593323.20 |
| 5629975.75 | 5593839.41 | 5629549.64 | 5593906.30 | 5629644.43 | 5593317.64 |
| 5629922.67 | 5593852.38 | 5629541.60 | 5593909.48 | 5629719.55 | 5593264.92 |
| 5629912.78 | 5593823.42 | 5629533.39 | 5593912.20 | 5629643.52 | 5593152.49 |
| 5629896.43 | 5593785.01 | 5629525.04 | 5593914.42 | 5629635.07 | 5593138.46 |
| 5629893.92 | 5593787.28 | 5629516.57 | 5593916.15 | 5629690.17 | 5593096.84 |
| 5629865.45 | 5593712.36 | 5629433.75 | 5593928.43 | 5629665.15 | 5593055.12 |
| 5629839.83 | 5593635.18 | 5629431.96 | 5593913.54 | 5629682.73 | 5593043.99 |
| 5629803.59 | 5593553.83 | 5629447.14 | 5593911.71 | 5629687.49 | 5593036.09 |
| 5629790.57 | 5593526.69 | 5629437.28 | 5593888.86 | 5629690.64 | 5593037.17 |
| 5629779.29 | 5593506.84 | 5629529.87 | 5593847.45 | 5629699.78 | 5593037.20 |
| 5629776.44 | 5593503.06 | 5629546.81 | 5593812.08 | 5629704.65 | 5593034.91 |
| 5629769.05 | 5593499.20 | 5629547.72 | 5593810.27 | 5629708.37 | 5593034.40 |
| 5629761.83 | 5593495.04 | 5629533.06 | 5593774.80 | 5629711.74 | 5593038.37 |
| 5629747.75 | 5593521.70 | 5629568.65 | 5593754.29 | 5629723.85 | 5593026.28 |
| 5629742.64 | 5593541.23 | 5629608.63 | 5593709.49 | 5629731.44 | 5593013.66 |
| 5629757.33 | 5593556.51 | 5629606.90 | 5593680.73 | 5629746.56 | 5592988.49 |
| 5629759.32 | 5593564.22 | 5629641.95 | 5593642.75 | 5629740.91 | 5592981.53 |
| 5629762.73 | 5593607.43 | 5629649.86 | 5593634.16 | 5629733.55 | 5592978.91 |
| 5629759.02 | 5593630.01 | 5629652.16 | 5593631.62 | 5629745.41 | 5592953.13 |
| 5629753.98 | 5593651.27 | 5629657.18 | 5593625.74 | 5629758.55 | 5592929.12 |
| 5629754.66 | 5593667.18 | 5629661.97 | 5593619.66 | 5629772.00 | 5592916.79 |
| 5629760.37 | 5593693.41 | 5629666.51 | 5593613.39 | 5629779.55 | 5592917.06 |
| 5629775.59 | 5593736.82 | 5629670.79 | 5593606.94 | 5629784.44 | 5592924.54 |
| 5629733.13 | 5593745.15 | 5629674.81 | 5593600.33 | 5629788.11 | 5592945.46 |

|            |            |            |            |            |            |
|------------|------------|------------|------------|------------|------------|
| 5629791.67 | 5592964.48 | 5629908.61 | 5592586.65 | 5630299.14 | 5592349.73 |
| 5629792.41 | 5592968.41 | 5629904.64 | 5592575.94 | 5630330.41 | 5592334.53 |
| 5629798.00 | 5592986.48 | 5629908.99 | 5592575.03 | 5630344.78 | 5592327.37 |
| 5629805.14 | 5593002.55 | 5629936.34 | 5592548.39 | 5630367.29 | 5592372.03 |
| 5629806.36 | 5593001.82 | 5629949.20 | 5592567.33 | 5630387.43 | 5592374.04 |
| 5629835.01 | 5593056.50 | 5629985.63 | 5592525.00 | 5630410.90 | 5592360.70 |
| 5629862.42 | 5593102.62 | 5630008.93 | 5592497.38 | 5630416.40 | 5592368.51 |
| 5629877.05 | 5593127.69 | 5630027.30 | 5592470.40 | 5630427.28 | 5592355.22 |
| 5629938.43 | 5593047.36 | 5630034.78 | 5592454.19 | 5630431.74 | 5592349.06 |
| 5629948.75 | 5593038.67 | 5630057.40 | 5592442.25 | 5630471.54 | 5592270.99 |
| 5629962.93 | 5592999.01 | 5630061.81 | 5592446.05 | 5630467.82 | 5592264.08 |
| 5629952.31 | 5592972.46 | 5630060.18 | 5592452.94 | 5630467.97 | 5592241.78 |
| 5629955.09 | 5592971.34 | 5630075.34 | 5592447.75 | 5630487.00 | 5592202.39 |
| 5629959.07 | 5592969.73 | 5630081.75 | 5592437.43 | 5630495.72 | 5592178.21 |
| 5629963.73 | 5592967.86 | 5630074.93 | 5592421.45 | 5630505.42 | 5592151.28 |
| 5629959.16 | 5592958.60 | 5630078.03 | 5592420.10 | 5630549.09 | 5592095.60 |
| 5629945.74 | 5592929.16 | 5630084.60 | 5592435.92 | 5630547.56 | 5592093.21 |
| 5629931.11 | 5592898.70 | 5630090.38 | 5592448.52 | 5630561.79 | 5592074.32 |
| 5629923.66 | 5592878.53 | 5630102.30 | 5592464.64 | 5630563.05 | 5592072.57 |
| 5629916.43 | 5592858.99 | 5630102.69 | 5592458.48 | 5630564.30 | 5592070.82 |
| 5629912.15 | 5592847.94 | 5630126.44 | 5592444.82 | 5630555.77 | 5592047.08 |
| 5629905.26 | 5592835.00 | 5630130.02 | 5592442.77 | 5630559.88 | 5592044.02 |
| 5629906.85 | 5592829.76 | 5630134.75 | 5592439.74 | 5630575.82 | 5592029.06 |
| 5629898.93 | 5592817.35 | 5630146.86 | 5592432.01 | 5630567.74 | 5592021.20 |
| 5629893.40 | 5592810.99 | 5630168.04 | 5592418.45 | 5630565.09 | 5592021.57 |
| 5629885.04 | 5592803.28 | 5630184.29 | 5592415.08 | 5630560.94 | 5592020.16 |
| 5629894.58 | 5592764.45 | 5630204.50 | 5592410.89 | 5630562.59 | 5592007.87 |
| 5629917.28 | 5592743.17 | 5630229.05 | 5592406.82 | 5630571.93 | 5591974.33 |
| 5629907.30 | 5592715.93 | 5630254.16 | 5592408.46 | 5630590.74 | 5591951.00 |
| 5629895.68 | 5592674.39 | 5630255.69 | 5592407.91 | 5630598.97 | 5591941.84 |
| 5629895.05 | 5592648.68 | 5630273.02 | 5592403.94 | 5630610.77 | 5591912.49 |
| 5629898.85 | 5592631.15 | 5630290.40 | 5592398.32 | 5630636.55 | 5591900.41 |
| 5629907.66 | 5592607.39 | 5630318.10 | 5592388.90 | 5630651.03 | 5591885.47 |
| 5629909.06 | 5592591.80 | 5630314.28 | 5592373.34 | 5630679.00 | 5591872.94 |
| 5629899.23 | 5592595.79 | 5630301.40 | 5592362.78 | 5630705.12 | 5591851.88 |
| 5629897.28 | 5592593.48 | 5630294.59 | 5592352.22 | 5630705.68 | 5591847.22 |



|            |            |            |            |            |            |
|------------|------------|------------|------------|------------|------------|
| 5630712.27 | 5591824.52 | 5630357.84 | 5592080.01 | 5629680.84 | 5592104.89 |
| 5630724.54 | 5591808.56 | 5630355.32 | 5592077.22 | 5629670.86 | 5592102.13 |
| 5630734.18 | 5591787.71 | 5630354.37 | 5592072.27 | 5629644.15 | 5592094.67 |
| 5630611.51 | 5591759.68 | 5630344.81 | 5592086.48 | 5629633.63 | 5592093.15 |
| 5630593.25 | 5591757.16 | 5630343.71 | 5592085.66 | 5629616.51 | 5592090.19 |
| 5630592.26 | 5591770.58 | 5630307.28 | 5592134.25 | 5629598.41 | 5592087.05 |
| 5630589.38 | 5591805.14 | 5630308.96 | 5592135.31 | 5629578.45 | 5592085.09 |
| 5630589.08 | 5591808.21 | 5630300.49 | 5592147.30 | 5629552.34 | 5592082.26 |
| 5630589.09 | 5591808.61 | 5630307.22 | 5592151.26 | 5629518.56 | 5592079.09 |
| 5630585.83 | 5591830.57 | 5630298.14 | 5592150.89 | 5629477.36 | 5592076.20 |
| 5630582.12 | 5591849.28 | 5630271.00 | 5592192.44 | 5629456.14 | 5592074.42 |
| 5630575.46 | 5591879.81 | 5630287.75 | 5592199.53 | 5629439.11 | 5592091.14 |
| 5630571.06 | 5591898.43 | 5630276.33 | 5592238.70 | 5629418.51 | 5592118.57 |
| 5630569.85 | 5591904.42 | 5630260.15 | 5592256.73 | 5629400.16 | 5592143.21 |
| 5630566.38 | 5591921.97 | 5630237.99 | 5592281.43 | 5629392.35 | 5592154.62 |
| 5630565.80 | 5591928.60 | 5630235.63 | 5592284.06 | 5629377.93 | 5592175.85 |
| 5630560.59 | 5591954.27 | 5630207.03 | 5592290.96 | 5629368.94 | 5592189.09 |
| 5630538.23 | 5591925.41 | 5630137.64 | 5592307.71 | 5629355.70 | 5592208.49 |
| 5630469.89 | 5591973.19 | 5630081.30 | 5592281.33 | 5629342.92 | 5592227.12 |
| 5630451.79 | 5591984.81 | 5630045.34 | 5592264.49 | 5629330.83 | 5592244.90 |
| 5630434.15 | 5591979.29 | 5630032.24 | 5592258.35 | 5629322.84 | 5592256.61 |
| 5630414.35 | 5591979.23 | 5629932.20 | 5592207.07 | 5629319.14 | 5592262.03 |
| 5630406.84 | 5591981.40 | 5629918.16 | 5592199.87 | 5629317.79 | 5592264.73 |
| 5630400.31 | 5591985.66 | 5629861.42 | 5592190.22 | 5629308.79 | 5592282.55 |
| 5630390.15 | 5591993.92 | 5629838.57 | 5592186.85 | 5629299.83 | 5592300.27 |
| 5630376.95 | 5592006.77 | 5629825.99 | 5592168.09 | 5629291.05 | 5592317.80 |
| 5630387.45 | 5592010.81 | 5629823.51 | 5592160.94 | 5629286.27 | 5592327.15 |
| 5630391.52 | 5592013.10 | 5629822.98 | 5592149.75 | 5629258.73 | 5592345.65 |
| 5630390.82 | 5592014.49 | 5629824.33 | 5592145.64 | 5629239.87 | 5592359.69 |
| 5630385.57 | 5592025.12 | 5629818.81 | 5592150.19 | 5629233.45 | 5592363.31 |
| 5630378.22 | 5592027.93 | 5629812.24 | 5592147.15 | 5629226.87 | 5592367.87 |
| 5630368.97 | 5592045.12 | 5629806.40 | 5592146.97 | 5629224.42 | 5592369.53 |
| 5630368.81 | 5592045.79 | 5629764.29 | 5592146.90 | 5629216.65 | 5592374.86 |
| 5630365.33 | 5592055.80 | 5629762.99 | 5592135.78 | 5629198.67 | 5592384.20 |
| 5630360.87 | 5592065.42 | 5629723.00 | 5592115.12 | 5629185.78 | 5592389.69 |
| 5630356.52 | 5592072.77 | 5629721.23 | 5592119.68 | 5629180.58 | 5592391.95 |

|            |            |            |            |            |            |
|------------|------------|------------|------------|------------|------------|
| 5629162.48 | 5592399.75 | 5628691.68 | 5592624.74 | 5628909.36 | 5592826.72 |
| 5629144.67 | 5592407.43 | 5628674.90 | 5592645.00 | 5628910.35 | 5592826.67 |
| 5629127.35 | 5592414.89 | 5628666.37 | 5592658.67 | 5628912.92 | 5592826.56 |
| 5629111.74 | 5592421.61 | 5628660.90 | 5592667.46 | 5628921.44 | 5592826.31 |
| 5629096.19 | 5592428.34 | 5628649.63 | 5592691.16 | 5628925.77 | 5592826.30 |
| 5629077.78 | 5592436.31 | 5628642.34 | 5592711.10 | 5628938.72 | 5592826.26 |
| 5629065.82 | 5592440.09 | 5628635.45 | 5592729.91 | 5628942.54 | 5592826.37 |
| 5629064.76 | 5592453.56 | 5628634.48 | 5592732.64 | 5628951.46 | 5592826.60 |
| 5629061.76 | 5592469.63 | 5628627.65 | 5592751.47 | 5628964.35 | 5592827.15 |
| 5629061.57 | 5592476.49 | 5628620.10 | 5592770.26 | 5628977.12 | 5592828.26 |
| 5629062.72 | 5592483.44 | 5628610.66 | 5592795.63 | 5628989.97 | 5592829.18 |
| 5629004.39 | 5592516.2  | 5628606.96 | 5592805.93 | 5629002.71 | 5592830.73 |
| 5628982.06 | 5592528.74 | 5628600.07 | 5592825.07 | 5629029.69 | 5592833.86 |
| 5628992.33 | 5592559.65 | 5628592.22 | 5592846.88 | 5629047.76 | 5592835.92 |
| 5628969.97 | 5592556.96 | 5628601.48 | 5592847.45 | 5629054.47 | 5592836.82 |
| 5628965.11 | 5592554.54 | 5628637.52 | 5592849.53 | 5629101.27 | 5592842.41 |
| 5628953.65 | 5592540.43 | 5628650.01 | 5592850.25 | 5629105.51 | 5592842.93 |
| 5628948.25 | 5592535.71 | 5628657.62 | 5592850.28 | 5629165.86 | 5592850.11 |
| 5628941.80 | 5592532.66 | 5628662.22 | 5592850.29 | 5629168.65 | 5592850.49 |
| 5628911.80 | 5592528.83 | 5628666.73 | 5592850.26 | 5629167.77 | 5592861.71 |
| 5628899.33 | 5592528.98 | 5628695.97 | 5592850.05 | 5629210.32 | 5592869.00 |
| 5628888.50 | 5592529.10 | 5628711.07 | 5592849.27 | 5629207.99 | 5592896.84 |
| 5628881.76 | 5592528.17 | 5628737.95 | 5592845.33 | 5629196.79 | 5592991.55 |
| 5628867.82 | 5592526.26 | 5628747.59 | 5592843.91 | 5629196.56 | 5592995.09 |
| 5628853.01 | 5592522.41 | 5628767.38 | 5592840.99 | 5629263.75 | 5592999.19 |
| 5628840.10 | 5592516.95 | 5628776.75 | 5592839.65 | 5629240.38 | 5593051.61 |
| 5628834.64 | 5592520.02 | 5628788.56 | 5592837.93 | 5629228.09 | 5593082.38 |
| 5628800.50 | 5592540.37 | 5628810.43 | 5592835.03 | 5629213.93 | 5593119.47 |
| 5628796.18 | 5592549.73 | 5628820.73 | 5592833.37 | 5629199.47 | 5593116.58 |
| 5628787.13 | 5592559.14 | 5628832.46 | 5592831.46 | 5629198.39 | 5593121.40 |
| 5628776.92 | 5592565.22 | 5628844.25 | 5592830.39 | 5629197.49 | 5593124.34 |
| 5628767.90 | 5592570.49 | 5628855.14 | 5592829.39 | 5629184.60 | 5593166.25 |
| 5628750.66 | 5592580.65 | 5628866.57 | 5592828.82 | 5629192.90 | 5593167.20 |
| 5628735.79 | 5592589.41 | 5628877.76 | 5592828.27 | 5629182.00 | 5593196.99 |
| 5628733.46 | 5592590.88 | 5628889.45 | 5592827.68 | 5629157.71 | 5593253.88 |
| 5628711.05 | 5592606.82 | 5628899.96 | 5592827.15 | 5629158.17 | 5593275.78 |

|            |            |            |            |            |            |
|------------|------------|------------|------------|------------|------------|
| 5629157.28 | 5593281.24 | 5629182.74 | 5593797.21 | 5628930.32 | 5594327.75 |
| 5629127.61 | 5593370.77 | 5629190.85 | 5593786.85 | 5628928.13 | 5594325.01 |
| 5629067.79 | 5593463.30 | 5629192.90 | 5593784.03 | 5628923.93 | 5594319.17 |
| 5629020.13 | 5593543.26 | 5629193.84 | 5593779.53 | 5628883.15 | 5594306.76 |
| 5629007.52 | 5593581.67 | 5629199.95 | 5593750.15 | 5628848.40 | 5594262.23 |
| 5628918.96 | 5593687.74 | 5629204.74 | 5593722.60 | 5628820.77 | 5594246.60 |
| 5628894.66 | 5593716.47 | 5629206.80 | 5593717.09 | 5628788.17 | 5594240.86 |
| 5628889.55 | 5593722.50 | 5629208.64 | 5593712.21 | 5628767.83 | 5594214.18 |
| 5628886.86 | 5593726.40 | 5629222.43 | 5593683.36 | 5628733.33 | 5594196.71 |
| 5628889.91 | 5593728.72 | 5629239.85 | 5593689.16 | 5628718.43 | 5594187.01 |
| 5628861.70 | 5593769.19 | 5629244.51 | 5593690.88 | 5628709.11 | 5594180.85 |
| 5628821.78 | 5593817.57 | 5629263.87 | 5593700.89 | 5628686.34 | 5594166.05 |
| 5628849.36 | 5593838.58 | 5629287.26 | 5593719.44 | 5628658.19 | 5594146.53 |
| 5628823.05 | 5593880.92 | 5629292.75 | 5593727.51 | 5628622.88 | 5594125.10 |
| 5628812.46 | 5593872.50 | 5629303.90 | 5593743.78 | 5628594.04 | 5594110.82 |
| 5628792.26 | 5593901.45 | 5629315.26 | 5593735.06 | 5628572.97 | 5594100.32 |
| 5628790.43 | 5593904.07 | 5629327.90 | 5593752.30 | 5628570.18 | 5594098.49 |
| 5628788.78 | 5593913.20 | 5629356.95 | 5593791.68 | 5628563.67 | 5594094.71 |
| 5628788.35 | 5593917.06 | 5629382.74 | 5593829.45 | 5628547.06 | 5594081.05 |
| 5628788.15 | 5593925.63 | 5629391.75 | 5593848.46 | 5628499.79 | 5594047.10 |
| 5628808.60 | 5593932.77 | 5629399.95 | 5593868.68 | 5628489.85 | 5594040.41 |
| 5628819.50 | 5593933.28 | 5629414.88 | 5593915.59 | 5628446.74 | 5594011.22 |
| 5628837.09 | 5593938.95 | 5629268.09 | 5593961.57 | 5628440.79 | 5594007.12 |
| 5628849.51 | 5593942.35 | 5629261.83 | 5593964.39 | 5628434.95 | 5593988.54 |
| 5628858.33 | 5593943.76 | 5629221.65 | 5593985.42 | 5628429.55 | 5593965.63 |
| 5628859.85 | 5593952.51 | 5629214.20 | 5593985.90 | 5628416.41 | 5593940.78 |
| 5628870.69 | 5593958.92 | 5629121.64 | 5594061.87 | 5628412.81 | 5593933.98 |
| 5628872.65 | 5593964.44 | 5629084.30 | 5594093.77 | 5628399.76 | 5593927.16 |
| 5628900.07 | 5593989.25 | 5629066.29 | 5594110.19 | 5628355.63 | 5593928.71 |
| 5628933.31 | 5594019.35 | 5629054.33 | 5594129.37 | 5628330.44 | 5593909.14 |
| 5628937.03 | 5594022.71 | 5629052.44 | 5594134.39 | 5628324.60 | 5593904.51 |
| 5628940.69 | 5594026.03 | 5629039.39 | 5594159.61 | 5628317.78 | 5593898.30 |
| 5628978.99 | 5593979.99 | 5629000.01 | 5594223.86 | 5628289.87 | 5593872.47 |
| 5629015.52 | 5593944.27 | 5628986.72 | 5594255.10 | 5628281.87 | 5593862.59 |
| 5629095.62 | 5593897.10 | 5628983.56 | 5594275.11 | 5628255.96 | 5593840.93 |
| 5629157.66 | 5593827.94 | 5628965.42 | 5594300.04 | 5628228.93 | 5593818.26 |

|            |            |            |            |            |            |
|------------|------------|------------|------------|------------|------------|
| 5628226.47 | 5593816.11 | 5625562.54 | 5588881.49 | 5625253.80 | 5589528.51 |
| 5628175.60 | 5593767.63 | 5625496.13 | 5588896.82 | 5625246.35 | 5589558.50 |
| 5628158.92 | 5593744.69 | 5625492.02 | 5588895.17 | 5625245.61 | 5589562.82 |
| 5628137.84 | 5593721.85 | 5625451.54 | 5588874.78 | 5625244.98 | 5589591.31 |
| 5628100.41 | 5593675.69 | 5625425.14 | 5588861.48 | 5625245.26 | 5589600.14 |
| 5628063.28 | 5593626.26 | 5625396.08 | 5588845.75 | 5625246.73 | 5589602.08 |
| 5628020.16 | 5593665.17 | 5625365.65 | 5588841.16 | 5625307.75 | 5589632.77 |
| 5627937.16 | 5593751.58 | 5625353.40 | 5588839.38 | 5625310.23 | 5589632.72 |
| 5627856.94 | 5593810.87 | 5625326.17 | 5588835.45 | 5625352.01 | 5589600.38 |
| 5627805.31 | 5593852.38 | 5625280.38 | 5588829.19 | 5625375.57 | 5589594.21 |
| 5627767.94 | 5593868.68 | 5625278.12 | 5588829.51 | 5625437.09 | 5589592.58 |
| 5627733.26 | 5593889.30 | 5625272.74 | 5588835.22 | 5625492.79 | 5589561.17 |
| 5627706.83 | 5593911.27 | 5625265.99 | 5588859.45 | 5625494.72 | 5589559.75 |
| 5627680.52 | 5593936.78 | 5625251.74 | 5588910.31 | 5625500.56 | 5589552.98 |
| 5627615.03 | 5594002.93 | 5625242.23 | 5588934.82 | 5625500.17 | 5589550.48 |
| 5627611.51 | 5594006.48 | 5625232.01 | 5588959.44 | 5625507.51 | 5589560.43 |
| 5627597.30 | 5594016.70 | 5625238.69 | 5589001.15 | 5625503.49 | 5589559.66 |
| 5627592.86 | 5594024.88 | 5625260.95 | 5589144.97 | 5625490.60 | 5589566.79 |
| 5627588.27 | 5594033.26 | 5625265.58 | 5589162.05 | 5625465.95 | 5589596.61 |
| 5625792.31 | 5588586.44 | 5625267.73 | 5589170.63 | 5625499.89 | 5589611.28 |
| 5625763.66 | 5588599.58 | 5625269.67 | 5589181.37 | 5625466.98 | 5589618.92 |
| 5625779.54 | 5588681.09 | 5625270.11 | 5589198.36 | 5625449.38 | 5589621.81 |
| 5625772.64 | 5588681.39 | 5625270.78 | 5589223.22 | 5625428.40 | 5589634.26 |
| 5625749.59 | 5588698.37 | 5625270.96 | 5589256.33 | 5625369.68 | 5589675.05 |
| 5625740.03 | 5588743.70 | 5625292.02 | 5589300.35 | 5625388.22 | 5589704.76 |
| 5625722.47 | 5588807.58 | 5625293.85 | 5589304.19 | 5625395.32 | 5589701.05 |
| 5625719.16 | 5588815.76 | 5625293.98 | 5589309.51 | 5625417.72 | 5589683.84 |
| 5625715.57 | 5588823.79 | 5625294.07 | 5589324.40 | 5625434.09 | 5589667.44 |
| 5625707.61 | 5588836.98 | 5625289.58 | 5589371.00 | 5625442.62 | 5589668.53 |
| 5625686.16 | 5588842.01 | 5625282.97 | 5589401.89 | 5625423.46 | 5589692.48 |
| 5625642.45 | 5588856.34 | 5625263.88 | 5589443.99 | 5625445.91 | 5589744.27 |
| 5625629.62 | 5588860.54 | 5625268.10 | 5589456.34 | 5625443.05 | 5589747.37 |
| 5625596.04 | 5588871.15 | 5625273.18 | 5589457.43 | 5625381.71 | 5589821.28 |
| 5625594.02 | 5588872.08 | 5625270.77 | 5589468.97 | 5625406.58 | 5589840.63 |
| 5625592.22 | 5588873.34 | 5625267.75 | 5589482.20 | 5625400.59 | 5589860.83 |
| 5625590.35 | 5588874.43 | 5625255.43 | 5589522.96 | 5625397.50 | 5589871.40 |

|            |            |            |            |            |            |
|------------|------------|------------|------------|------------|------------|
| 5625417.01 | 5589876.08 | 5625825.82 | 5589650.30 | 5625800.37 | 5589096.58 |
| 5625438.54 | 5589880.59 | 5625826.81 | 5589646.70 | 5625796.14 | 5589096.55 |
| 5625451.45 | 5589882.56 | 5625829.67 | 5589636.31 | 5625799.83 | 5589034.71 |
| 5625466.79 | 5589884.16 | 5625831.99 | 5589627.34 | 5625792.92 | 5589034.03 |
| 5625475.61 | 5589885.02 | 5625836.56 | 5589608.13 | 5625796.14 | 5589002.22 |
| 5625493.24 | 5589886.18 | 5625837.34 | 5589604.87 | 5625804.66 | 5588960.39 |
| 5625508.68 | 5589886.97 | 5625829.99 | 5589602.63 | 5625819.44 | 5588867.62 |
| 5625519.69 | 5589887.25 | 5625832.61 | 5589585.56 | 5625822.54 | 5588852.55 |
| 5625532.91 | 5589887.37 | 5625834.35 | 5589572.44 | 5625823.97 | 5588822.38 |
| 5625565.98 | 5589885.91 | 5625835.94 | 5589548.14 | 5625820.95 | 5588783.57 |
| 5625579.27 | 5589884.57 | 5625836.02 | 5589544.12 | 5625792.31 | 5588586.44 |
| 5625590.25 | 5589883.18 | 5625836.50 | 5589521.68 | 5624850.06 | 5589588.65 |
| 5625603.40 | 5589880.91 | 5625836.44 | 5589510.15 | 5624864.93 | 5589587.75 |
| 5625612.16 | 5589879.00 | 5625835.45 | 5589484.16 | 5624867.08 | 5589578.23 |
| 5625660.22 | 5589864.15 | 5625835.20 | 5589474.84 | 5624884.49 | 5589559.70 |
| 5625658.77 | 5589860.85 | 5625834.68 | 5589455.70 | 5624886.97 | 5589561.72 |
| 5625686.71 | 5589848.08 | 5625833.99 | 5589430.91 | 5624893.58 | 5589566.35 |
| 5625706.11 | 5589837.40 | 5625831.80 | 5589387.12 | 5624899.66 | 5589569.70 |
| 5625736.39 | 5589815.48 | 5625835.75 | 5589381.74 | 5624924.40 | 5589583.13 |
| 5625761.72 | 5589791.74 | 5625834.33 | 5589367.58 | 5624928.70 | 5589565.14 |
| 5625764.12 | 5589783.23 | 5625834.86 | 5589365.43 | 5624946.24 | 5589575.59 |
| 5625771.09 | 5589778.08 | 5625834.53 | 5589360.64 | 5624957.95 | 5589580.65 |
| 5625774.67 | 5589773.75 | 5625834.39 | 5589349.72 | 5624974.59 | 5589590.77 |
| 5625779.56 | 5589764.06 | 5625833.60 | 5589343.13 | 5624986.78 | 5589600.58 |
| 5625769.41 | 5589757.70 | 5625832.84 | 5589336.12 | 5624988.35 | 5589615.09 |
| 5625768.12 | 5589755.87 | 5625830.96 | 5589314.31 | 5624995.57 | 5589603.86 |
| 5625767.28 | 5589753.95 | 5625830.60 | 5589312.14 | 5625012.33 | 5589576.43 |
| 5625791.49 | 5589721.42 | 5625829.94 | 5589310.07 | 5625021.61 | 5589580.11 |
| 5625792.34 | 5589720.07 | 5625825.16 | 5589297.79 | 5625039.90 | 5589587.96 |
| 5625805.11 | 5589698.01 | 5625822.16 | 5589285.49 | 5625053.19 | 5589592.93 |
| 5625804.71 | 5589697.80 | 5625814.62 | 5589254.56 | 5625058.21 | 5589575.43 |
| 5625809.68 | 5589689.68 | 5625813.11 | 5589245.61 | 5625062.54 | 5589576.86 |
| 5625813.07 | 5589683.25 | 5625809.23 | 5589229.21 | 5625063.54 | 5589574.23 |
| 5625816.75 | 5589675.53 | 5625807.22 | 5589193.80 | 5625065.55 | 5589567.26 |
| 5625819.89 | 5589667.71 | 5625805.02 | 5589173.29 | 5625067.53 | 5589560.37 |
| 5625823.03 | 5589659.02 | 5625802.28 | 5589135.46 | 5625069.48 | 5589553.59 |

|            |            |
|------------|------------|
| 5625071.42 | 5589546.83 |
| 5625075.50 | 5589532.62 |
| 5625078.34 | 5589522.72 |
| 5625079.16 | 5589519.89 |
| 5625079.48 | 5589518.79 |
| 5625081.19 | 5589512.84 |
| 5625086.80 | 5589493.30 |
| 5625042.05 | 5589481.82 |
| 5625046.74 | 5589473.40 |
| 5625051.24 | 5589467.28 |
| 5625094.82 | 5589414.85 |
| 5625100.20 | 5589408.38 |
| 5625102.55 | 5589405.41 |
| 5625108.73 | 5589397.66 |
| 5625110.05 | 5589394.79 |
| 5625113.01 | 5589388.41 |
| 5625117.92 | 5589376.77 |
| 5625120.55 | 5589362.28 |
| 5625120.60 | 5589344.07 |
| 5625120.63 | 5589333.23 |
| 5625120.66 | 5589322.68 |
| 5625118.66 | 5589321.95 |
| 5625117.77 | 5589308.43 |
| 5625133.34 | 5589307.52 |
| 5625144.63 | 5589306.77 |
| 5625152.35 | 5589306.54 |
| 5625153.47 | 5589293.46 |
| 5625155.93 | 5589276.76 |
| 5625158.77 | 5589260.01 |
| 5625158.72 | 5589252.36 |
| 5625158.54 | 5589247.27 |
| 5625157.29 | 5589243.01 |
| 5625148.59 | 5589224.25 |
| 5625140.19 | 5589207.66 |
| 5625132.18 | 5589190.95 |

|            |            |
|------------|------------|
| 5625124.09 | 5589176.46 |
| 5625090.58 | 5589196.36 |
| 5625083.57 | 5589187.97 |
| 5625078.63 | 5589194.00 |
| 5625045.18 | 5589207.65 |
| 5625040.48 | 5589209.25 |
| 5624999.28 | 5589220.10 |
| 5624991.52 | 5589222.21 |
| 5624970.34 | 5589227.79 |
| 5624961.83 | 5589230.01 |
| 5624957.45 | 5589231.00 |
| 5624948.73 | 5589232.95 |
| 5624874.99 | 5589248.73 |
| 5624867.60 | 5589252.74 |
| 5624860.95 | 5589258.52 |
| 5624862.65 | 5589250.95 |
| 5624863.46 | 5589247.34 |
| 5624852.17 | 5589234.63 |
| 5624845.55 | 5589239.80 |
| 5624841.37 | 5589234.79 |
| 5624833.81 | 5589241.33 |
| 5624822.52 | 5589229.42 |
| 5624812.34 | 5589218.72 |
| 5624809.57 | 5589215.99 |
| 5624808.47 | 5589214.89 |
| 5624805.69 | 5589212.09 |
| 5624799.32 | 5589205.96 |
| 5624814.00 | 5589190.81 |
| 5624802.24 | 5589178.71 |
| 5624792.53 | 5589168.40 |
| 5624794.53 | 5589166.48 |
| 5624782.81 | 5589154.63 |
| 5624780.80 | 5589156.62 |
| 5624769.43 | 5589144.33 |
| 5624762.89 | 5589136.78 |

|            |            |
|------------|------------|
| 5624745.13 | 5589147.99 |
| 5624734.10 | 5589136.89 |
| 5624784.56 | 5589113.65 |
| 5624779.14 | 5589099.18 |
| 5624773.67 | 5589084.78 |
| 5624771.06 | 5589078.67 |
| 5624770.09 | 5589076.71 |
| 5624765.81 | 5589069.02 |
| 5624761.11 | 5589061.55 |
| 5624753.96 | 5589045.78 |
| 5624749.17 | 5589029.11 |
| 5624745.96 | 5589018.43 |
| 5624713.78 | 5589025.21 |
| 5624685.91 | 5589030.55 |
| 5624681.39 | 5589031.03 |
| 5624670.83 | 5589034.79 |
| 5624654.02 | 5588998.86 |
| 5624649.65 | 5588994.08 |
| 5624652.86 | 5588989.51 |
| 5624598.18 | 5588942.60 |
| 5624583.51 | 5588930.35 |
| 5624576.99 | 5588924.61 |
| 5624532.20 | 5588896.50 |
| 5624521.66 | 5588898.71 |
| 5624512.33 | 5588896.68 |
| 5624505.60 | 5588895.12 |
| 5624504.14 | 5588911.87 |
| 5624505.45 | 5588927.08 |
| 5624508.49 | 5588939.75 |
| 5624514.70 | 5588958.34 |
| 5624518.46 | 5588974.09 |
| 5624520.47 | 5588988.21 |
| 5624522.94 | 5589024.40 |
| 5624542.93 | 5589041.54 |
| 5624560.48 | 5589062.39 |

|            |            |
|------------|------------|
| 5624579.54 | 5589099.81 |
| 5624587.51 | 5589119.25 |
| 5624610.66 | 5589171.18 |
| 5624615.74 | 5589191.26 |
| 5624620.05 | 5589190.27 |
| 5624642.69 | 5589234.05 |
| 5624667.31 | 5589280.81 |
| 5624631.76 | 5589297.39 |
| 5624636.30 | 5589306.75 |

|            |            |
|------------|------------|
| 5624673.44 | 5589383.42 |
| 5624704.57 | 5589365.52 |
| 5624708.08 | 5589369.58 |
| 5624755.97 | 5589423.53 |
| 5624782.35 | 5589452.38 |
| 5624814.61 | 5589486.68 |
| 5624786.31 | 5589501.83 |
| 5624773.37 | 5589507.16 |
| 5624792.65 | 5589528.74 |

|            |            |
|------------|------------|
| 5624797.39 | 5589531.20 |
| 5624801.95 | 5589536.13 |
| 5624806.01 | 5589540.50 |
| 5624809.01 | 5589543.55 |
| 5624812.24 | 5589549.67 |
| 5624826.57 | 5589564.44 |
| 5624850.06 | 5589588.65 |

## d) część F4

| Współrzędne punktów granicznych obszaru |            |
|---|------------|
| X                                       | Y          |
| 5629632.06                              | 5587441.76 |
| 5629660.92                              | 5587485.84 |
| 5629662.97                              | 5587495.98 |
| 5629668.18                              | 5587502.98 |
| 5629692.97                              | 5587558.21 |
| 5629713.57                              | 5587603.96 |
| 5629717.89                              | 5587618.90 |
| 5629718.62                              | 5587630.41 |
| 5629716.05                              | 5587645.95 |
| 5629715.15                              | 5587654.76 |
| 5629716.78                              | 5587664.70 |
| 5629720.54                              | 5587672.55 |
| 5629724.49                              | 5587676.96 |
| 5629730.07                              | 5587680.80 |
| 5629774.52                              | 5587700.82 |
| 5629777.82                              | 5587702.71 |
| 5629783.69                              | 5587705.80 |
| 5629791.70                              | 5587712.52 |
| 5629797.25                              | 5587718.72 |
| 5629801.51                              | 5587724.27 |
| 5629805.23                              | 5587729.98 |
| 5629809.86                              | 5587738.26 |

|            |            |
|------------|------------|
| 5629779.51 | 5587788.55 |
| 5629765.33 | 5587811.96 |
| 5629759.52 | 5587821.82 |
| 5629753.45 | 5587833.26 |
| 5629750.44 | 5587841.48 |
| 5629749.23 | 5587848.75 |
| 5629750.55 | 5587856.78 |
| 5629755.38 | 5587872.21 |
| 5629758.55 | 5587876.68 |
| 5629763.17 | 5587877.22 |
| 5629769.87 | 5587875.27 |
| 5629771.46 | 5587882.73 |
| 5629768.03 | 5587884.30 |
| 5629741.56 | 5587887.83 |
| 5629744.07 | 5587913.70 |
| 5629707.44 | 5587913.28 |
| 5629707.75 | 5587981.40 |
| 5629708.04 | 5588010.25 |
| 5629708.80 | 5588014.35 |
| 5629723.69 | 5588068.61 |
| 5629741.56 | 5588129.26 |
| 5629755.23 | 5588174.17 |
| 5629751.36 | 5588176.56 |
| 5629740.45 | 5588182.50 |

|            |            |
|------------|------------|
| 5629742.99 | 5588190.47 |
| 5629744.63 | 5588196.88 |
| 5629745.62 | 5588201.09 |
| 5629746.33 | 5588204.66 |
| 5629747.54 | 5588210.62 |
| 5629712.60 | 5588215.71 |
| 5629706.07 | 5588216.39 |
| 5629701.51 | 5588201.91 |
| 5629687.84 | 5588205.90 |
| 5629664.23 | 5588212.85 |
| 5629665.10 | 5588216.29 |
| 5629627.49 | 5588229.16 |
| 5629629.33 | 5588235.75 |
| 5629624.95 | 5588237.48 |
| 5629622.77 | 5588230.64 |
| 5629611.66 | 5588199.25 |
| 5629603.95 | 5588178.56 |
| 5629595.53 | 5588151.52 |
| 5629586.22 | 5588113.72 |
| 5629582.50 | 5588098.63 |
| 5629581.90 | 5588096.20 |
| 5629577.38 | 5588073.74 |
| 5629575.07 | 5588057.40 |
| 5629574.75 | 5588047.00 |

|            |            |
|------------|------------|
| 5629575.05 | 5588040.57 |
| 5629576.47 | 5588028.57 |
| 5629580.48 | 5588028.97 |
| 5629582.28 | 5588029.15 |
| 5629614.51 | 5588032.38 |
| 5629616.79 | 5588014.38 |
| 5629619.45 | 5587993.42 |
| 5629620.77 | 5587981.61 |
| 5629624.64 | 5587946.79 |
| 5629625.09 | 5587943.70 |
| 5629628.78 | 5587918.26 |
| 5629629.04 | 5587916.46 |
| 5629633.76 | 5587886.54 |
| 5629631.54 | 5587878.37 |
| 5629624.99 | 5587877.93 |
| 5629609.29 | 5587876.71 |

|            |            |
|------------|------------|
| 5629598.56 | 5587874.73 |
| 5629588.75 | 5587871.93 |
| 5629568.60 | 5587865.55 |
| 5629553.07 | 5587859.08 |
| 5629537.80 | 5587852.21 |
| 5629554.21 | 5587815.27 |
| 5629547.16 | 5587812.24 |
| 5629541.78 | 5587810.06 |
| 5629532.33 | 5587801.07 |
| 5629526.26 | 5587794.27 |
| 5629510.98 | 5587778.47 |
| 5629493.72 | 5587763.77 |
| 5629499.90 | 5587752.22 |
| 5629510.73 | 5587732.95 |
| 5629531.87 | 5587695.36 |
| 5629531.16 | 5587688.98 |

|            |            |
|------------|------------|
| 5629526.34 | 5587659.93 |
| 5629516.50 | 5587600.83 |
| 5629516.20 | 5587599.00 |
| 5629534.08 | 5587540.62 |
| 5629550.59 | 5587536.68 |
| 5629554.58 | 5587530.73 |
| 5629578.12 | 5587495.60 |
| 5629586.99 | 5587488.93 |
| 5629590.18 | 5587484.99 |
| 5629602.99 | 5587477.31 |
| 5629616.01 | 5587465.48 |
| 5629620.21 | 5587452.97 |
| 5629628.82 | 5587442.34 |
| 5629632.06 | 5587441.76 |

## e) część F5

| Współrzędne punktów granicznych obszaru |            |
|---|------------|
| X                                       | Y          |
| 5627099.26                              | 5589517.04 |
| 5627108.26                              | 5589496.85 |
| 5627108.64                              | 5589496.04 |
| 5627113.31                              | 5589481.06 |
| 5627116.00                              | 5589472.47 |
| 5627121.18                              | 5589455.85 |
| 5627133.26                              | 5589421.95 |
| 5627141.26                              | 5589399.53 |
| 5627149.19                              | 5589377.28 |
| 5627153.52                              | 5589365.10 |
| 5627156.10                              | 5589357.87 |
| 5627163.44                              | 5589337.31 |
| 5627171.55                              | 5589314.51 |
| 5627173.60                              | 5589311.65 |

|            |            |
|------------|------------|
| 5627174.37 | 5589308.74 |
| 5627174.29 | 5589306.62 |
| 5627179.62 | 5589291.05 |
| 5627191.45 | 5589256.54 |
| 5627194.04 | 5589252.91 |
| 5627198.86 | 5589237.79 |
| 5627204.05 | 5589233.58 |
| 5627202.59 | 5589202.65 |
| 5627187.44 | 5589186.29 |
| 5627179.97 | 5589177.52 |
| 5627158.03 | 5589153.57 |
| 5627167.35 | 5589150.05 |
| 5627165.31 | 5589147.66 |
| 5627161.63 | 5589143.66 |
| 5627155.07 | 5589136.64 |
| 5627157.25 | 5589131.78 |
| 5627171.25 | 5589098.16 |

|            |            |
|------------|------------|
| 5627171.80 | 5589096.83 |
| 5627174.14 | 5589091.49 |
| 5627197.52 | 5589110.80 |
| 5627203.84 | 5589111.31 |
| 5627218.20 | 5589089.70 |
| 5627295.55 | 5588998.11 |
| 5627333.89 | 5588993.45 |
| 5627356.91 | 5588980.40 |
| 5627400.69 | 5588948.35 |
| 5627417.17 | 5588929.62 |
| 5627466.42 | 5588859.36 |
| 5627506.76 | 5588898.34 |
| 5627572.36 | 5588962.27 |
| 5627624.19 | 5589012.28 |
| 5627717.07 | 5589102.07 |
| 5627778.05 | 5589161.06 |
| 5627782.54 | 5589164.00 |



|            |            |
|------------|------------|
| 5627789.96 | 5589147.26 |
| 5627808.23 | 5589112.07 |
| 5627817.22 | 5589088.51 |
| 5627836.68 | 5589005.83 |
| 5627851.05 | 5588930.88 |
| 5627857.45 | 5588871.18 |
| 5627872.55 | 5588790.15 |
| 5627883.66 | 5588743.35 |
| 5627904.88 | 5588661.84 |
| 5627911.54 | 5588636.24 |
| 5627912.71 | 5588617.15 |
| 5627912.10 | 5588608.02 |
| 5627913.61 | 5588592.11 |
| 5627918.24 | 5588574.32 |
| 5627926.44 | 5588570.44 |
| 5627932.72 | 5588570.22 |
| 5627945.95 | 5588564.83 |
| 5627975.02 | 5588548.57 |
| 5627995.03 | 5588529.28 |
| 5627988.21 | 5588528.01 |
| 5627985.94 | 5588527.71 |
| 5627996.00 | 5588505.99 |
| 5628008.36 | 5588477.54 |
| 5628011.84 | 5588471.19 |
| 5628039.27 | 5588484.83 |
| 5628045.36 | 5588496.33 |
| 5628031.16 | 5588536.27 |
| 5628030.13 | 5588539.27 |
| 5628034.34 | 5588540.76 |
| 5628073.11 | 5588551.20 |
| 5628081.18 | 5588532.31 |
| 5628114.50 | 5588554.50 |
| 5628111.78 | 5588562.14 |
| 5628105.59 | 5588579.49 |
| 5628098.70 | 5588596.15 |

|            |            |
|------------|------------|
| 5628092.35 | 5588611.92 |
| 5628086.25 | 5588627.98 |
| 5628080.17 | 5588644.10 |
| 5628076.01 | 5588658.85 |
| 5628072.34 | 5588673.68 |
| 5628067.53 | 5588688.45 |
| 5628063.21 | 5588703.61 |
| 5628059.19 | 5588717.73 |
| 5628056.23 | 5588729.56 |
| 5628055.15 | 5588732.52 |
| 5628054.16 | 5588736.35 |
| 5628053.09 | 5588740.61 |
| 5628044.36 | 5588781.00 |
| 5628008.04 | 5588771.67 |
| 5627959.44 | 5588760.37 |
| 5627957.26 | 5588777.34 |
| 5627957.11 | 5588792.25 |
| 5627954.36 | 5588898.22 |
| 5628021.27 | 5588914.36 |
| 5628016.52 | 5588949.35 |
| 5628005.26 | 5589001.56 |
| 5627996.68 | 5589031.56 |
| 5628031.54 | 5589040.33 |
| 5628030.11 | 5589079.71 |
| 5627974.12 | 5589118.32 |
| 5627958.29 | 5589171.85 |
| 5627934.29 | 5589256.56 |
| 5627926.94 | 5589279.15 |
| 5627924.77 | 5589281.20 |
| 5627925.91 | 5589282.42 |
| 5627916.34 | 5589312.94 |
| 5627910.43 | 5589316.81 |
| 5627903.15 | 5589321.65 |
| 5627887.53 | 5589312.17 |
| 5627870.08 | 5589306.30 |

|            |            |
|------------|------------|
| 5627861.53 | 5589303.64 |
| 5627855.66 | 5589301.71 |
| 5627828.33 | 5589293.42 |
| 5627824.73 | 5589292.27 |
| 5627799.17 | 5589284.25 |
| 5627804.08 | 5589299.71 |
| 5627799.00 | 5589302.78 |
| 5627782.35 | 5589312.83 |
| 5627765.97 | 5589323.25 |
| 5627771.62 | 5589331.88 |
| 5627777.38 | 5589340.87 |
| 5627779.71 | 5589344.73 |
| 5627781.20 | 5589346.79 |
| 5627785.11 | 5589352.16 |
| 5627788.66 | 5589357.42 |
| 5627790.26 | 5589359.80 |
| 5627798.16 | 5589371.49 |
| 5627806.11 | 5589382.95 |
| 5627779.13 | 5589391.45 |
| 5627744.18 | 5589398.87 |
| 5627726.70 | 5589406.38 |
| 5627716.02 | 5589412.67 |
| 5627709.43 | 5589416.56 |
| 5627658.22 | 5589460.72 |
| 5627607.88 | 5589505.22 |
| 5627615.21 | 5589513.78 |
| 5627623.53 | 5589524.05 |
| 5627673.29 | 5589559.90 |
| 5627675.73 | 5589561.66 |
| 5627680.35 | 5589565.02 |
| 5627688.80 | 5589571.15 |
| 5627726.69 | 5589598.67 |
| 5627721.28 | 5589603.77 |
| 5627703.70 | 5589625.14 |
| 5627699.82 | 5589631.13 |

|            |            |
|------------|------------|
| 5627696.31 | 5589636.53 |
| 5627695.20 | 5589638.29 |
| 5627683.45 | 5589656.78 |
| 5627672.92 | 5589679.18 |
| 5627657.55 | 5589698.42 |
| 5627662.32 | 5589723.95 |
| 5627667.91 | 5589745.33 |
| 5627659.24 | 5589744.93 |
| 5627646.51 | 5589732.79 |
| 5627623.12 | 5589715.28 |
| 5627615.01 | 5589708.94 |
| 5627605.59 | 5589698.86 |

|            |            |
|------------|------------|
| 5627602.38 | 5589655.71 |
| 5627565.73 | 5589642.10 |
| 5627526.79 | 5589620.33 |
| 5627525.99 | 5589622.18 |
| 5627522.00 | 5589631.36 |
| 5627517.51 | 5589641.68 |
| 5627507.76 | 5589637.02 |
| 5627463.90 | 5589616.06 |
| 5627458.95 | 5589614.13 |
| 5627423.65 | 5589603.98 |
| 5627428.85 | 5589587.10 |
| 5627425.28 | 5589587.67 |

|            |            |
|------------|------------|
| 5627422.40 | 5589589.41 |
| 5627419.72 | 5589591.97 |
| 5627417.21 | 5589596.47 |
| 5627416.34 | 5589599.19 |
| 5627409.46 | 5589596.70 |
| 5627298.82 | 5589568.48 |
| 5627247.63 | 5589546.55 |
| 5627169.66 | 5589535.70 |
| 5627118.65 | 5589528.59 |
| 5627099.26 | 5589517.04 |

## f) część F6

| Współrzędne punktów granicznych obszaru |            |
|---|------------|
| X                                       | Y          |
| 5628023.54                              | 5589437.16 |
| 5628016.32                              | 5589439.48 |
| 5628012.63                              | 5589451.77 |
| 5627995.12                              | 5589533.32 |
| 5628015.18                              | 5589535.14 |
| 5628064.12                              | 5589553.74 |
| 5628069.12                              | 5589555.65 |
| 5628091.63                              | 5589564.20 |
| 5628124.94                              | 5589576.87 |
| 5628128.34                              | 5589578.16 |
| 5628169.37                              | 5589593.76 |
| 5628158.95                              | 5589641.41 |
| 5628154.55                              | 5589661.95 |
| 5628191.69                              | 5589676.76 |
| 5628171.85                              | 5589739.41 |
| 5628163.83                              | 5589764.73 |
| 5628216.46                              | 5589765.07 |
| 5628221.37                              | 5589765.10 |

|            |            |
|------------|------------|
| 5628225.56 | 5589764.65 |
| 5628233.82 | 5589765.17 |
| 5628258.25 | 5589774.91 |
| 5628276.99 | 5589777.22 |
| 5628275.24 | 5589783.85 |
| 5628280.89 | 5589784.85 |
| 5628288.78 | 5589786.21 |
| 5628308.61 | 5589789.67 |
| 5628321.60 | 5589793.57 |
| 5628349.65 | 5589802.00 |
| 5628351.51 | 5589810.16 |
| 5628352.61 | 5589814.99 |
| 5628366.99 | 5589847.40 |
| 5628377.20 | 5589863.41 |
| 5628387.26 | 5589867.91 |
| 5628388.81 | 5589868.60 |
| 5628433.24 | 5589906.08 |
| 5628434.02 | 5589910.57 |
| 5628436.62 | 5589913.37 |
| 5628410.04 | 5589969.92 |
| 5628404.79 | 5589981.10 |

|            |            |
|------------|------------|
| 5628396.30 | 5589999.21 |
| 5628378.37 | 5590037.36 |
| 5628375.12 | 5590037.76 |
| 5628350.35 | 5590040.71 |
| 5628325.56 | 5590044.19 |
| 5628292.88 | 5590048.91 |
| 5628285.75 | 5590062.23 |
| 5628283.86 | 5590061.98 |
| 5628282.81 | 5590061.83 |
| 5628280.86 | 5590061.57 |
| 5628261.18 | 5590048.85 |
| 5628200.56 | 5590057.94 |
| 5628158.39 | 5590062.18 |
| 5628152.36 | 5590062.80 |
| 5628148.87 | 5590063.03 |
| 5628056.82 | 5590064.22 |
| 5628025.17 | 5590058.14 |
| 5628021.45 | 5590057.42 |
| 5627942.58 | 5590042.25 |
| 5627937.63 | 5590040.55 |
| 5627864.64 | 5590015.53 |

|            |            |
|------------|------------|
| 5627852.23 | 5590011.27 |
| 5627837.25 | 5590006.13 |
| 5627829.55 | 5589995.41 |
| 5627784.85 | 5589926.92 |
| 5627773.94 | 5589910.96 |
| 5627745.06 | 5589868.77 |
| 5627713.89 | 5589824.60 |
| 5627720.32 | 5589804.37 |
| 5627723.55 | 5589801.32 |
| 5627774.86 | 5589804.82 |
| 5627791.95 | 5589768.44 |
| 5627807.02 | 5589757.92 |
| 5627815.28 | 5589745.72 |

|            |            |
|------------|------------|
| 5627813.50 | 5589731.96 |
| 5627818.50 | 5589722.75 |
| 5627846.88 | 5589705.15 |
| 5627852.14 | 5589690.04 |
| 5627855.90 | 5589679.25 |
| 5627857.94 | 5589667.02 |
| 5627858.47 | 5589663.86 |
| 5627859.90 | 5589635.84 |
| 5627861.67 | 5589630.21 |
| 5627873.02 | 5589596.22 |
| 5627870.77 | 5589573.29 |
| 5627858.67 | 5589549.25 |
| 5627866.85 | 5589533.70 |

|            |            |
|------------|------------|
| 5627870.66 | 5589524.45 |
| 5627883.53 | 5589493.16 |
| 5627886.36 | 5589482.28 |
| 5627888.81 | 5589472.82 |
| 5627890.40 | 5589464.90 |
| 5627901.19 | 5589409.39 |
| 5627923.45 | 5589414.18 |
| 5627959.23 | 5589421.95 |
| 5627972.91 | 5589424.93 |
| 5628002.11 | 5589432.18 |
| 5628004.39 | 5589432.75 |
| 5628023.54 | 5589437.16 |



**Uchwała w sprawie ustalenia zasad i warunków sytuowania obiektów małej architektury, tablic reklamowych i urządzeń reklamowych oraz ogrodzeń, ich gabarytów, standardów jakościowych oraz rodzajów materiałów budowlanych z jakich mogą być wykonane, na terenie Miasta Wałbrzycha**



Skala  
1 : 20 000

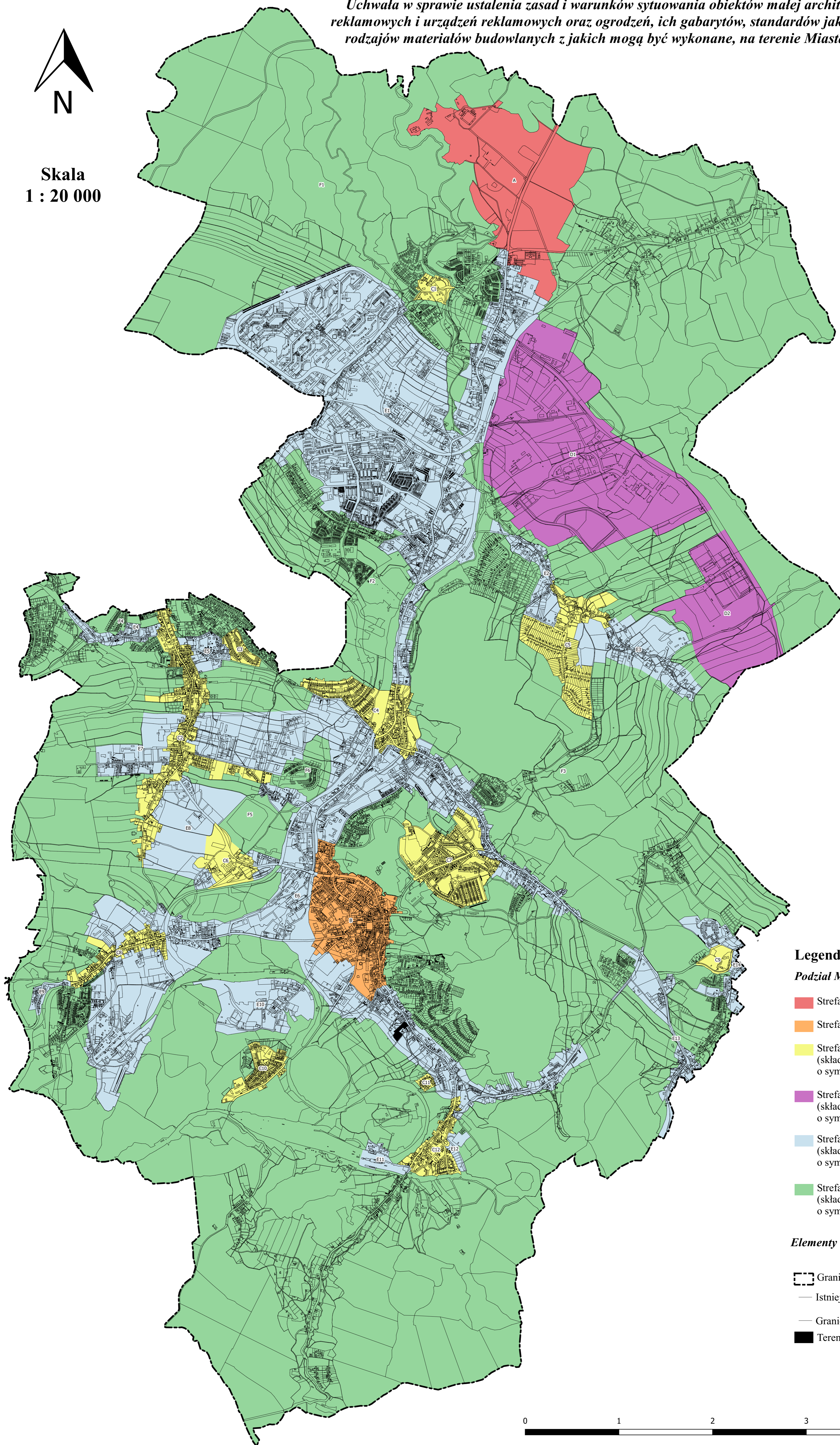

### Legenda

#### Podział Miasta na Strefy

- Strefa A
- Strefa B
- Strefa C  
(składająca się z 12 części  
o symbolach od C1 do C12)
- Strefa D  
(składająca się z 2 części  
o symbolach od D1 do D2)
- Strefa E  
(składająca się z 14 części  
o symbolach od E1 do E14)
- Strefa F  
(składająca się z 6 części  
o symbolach od F1 do F6)

#### Elementy informacyjne

- Granica administracyjna Miasta
- Istniejące budynki
- Granice działek ewidencyjnych
- Teren zamknięty

0 1 2 3 4 5 km

Załącznik Nr 3 do uchwały Nr LV/600/22

Rady Miejskiej Wałbrzycha

z dnia 8 listopada 2022 r.

**ROZSTRZYGNIĘCIE PRZEZ RADĘ MIEJSKĄ WAŁBRZYCHA O SPOSOBIE ROZPATRZENIA NIEUWZGLĘDNIONYCH W CZĘŚCI BĄDŹ W CAŁOŚCI PRZEZ PREZYDENTA MIASTA WAŁBRZYCHA UWAG WNIESIONYCH DO WYŁOŻONEGO DO PUBLICZNEGO WGLĄDU PROJEKTU UCHWAŁY W SPRAWIE ZASAD I WARUNKÓW SYTUOWANIA OBIEKTÓW MAŁEJ ARCHITEKTURY, TABLIC REKLAMOWYCH I URZĄDZEŃ REKLAMOWYCH ORAZ OGRODZEŃ, ICH GABARYTÓW, STANDARDÓW JAKOŚCIOWYCH ORAZ RODZAJÓW MATERIAŁÓW BUDOWLANYCH, Z JAKICH MOGĄ BYĆ WYKONANE**

| Lp.   | Data wpływu uwagi | Imię i Nazwisko, nazwa jednostki organizacyjnej i adres zgłaszającego uwagi                    | Treść uwagi   | Oznaczenie nieruchomości, której dotyczy uwaga | Rozstrzygnięcie Prezydenta w sprawie rozpatrzenia uwagi |                       | Rozstrzygnięcie Rady Miasta |                       | Uwagi  |  |
|---|-------------------|--|---|--|---|-----------------------|-----------------------------|-----------------------|--|--|
|   |                   |  |   |  | Uwaga uwzględniona                                      | Uwaga nieuwzględniona | Uwaga uwzględniona          | Uwaga nieuwzględniona |  |  |
| 1   | 2                 | 3  | 4   | 5  | 7   | 8                     | 9                           | 10                    | 11   |  |
| <b>UWAGI WNIESIONE PODCZAS PIERWSZEGO WYŁOŻENIA</b> |                   |  |   |  |   |                       |                             |                       |  |  |
| 1.  | 17.09.2021 r.     | Powiatowa i Miejska Biblioteka Publiczna „Biblioteka pod Atlantami”, Rynek 9, 58-300 Wałbrzych | wyklejki z folii mrożonej reklamującej ofertę biblioteczną, umieszczonej we wszystkich frontowych witrynach okiennych (8 szt.); | ul. Piłsudskiego 51-53                         | -   | +/-                   | -                           | X                     | Uwaga nieuwzględniona w części dotyczącej nazwy strony adresowej biblioteki, która jest reklamą ale nie szyldem<br><br>Pozostałe treści wyklejki nie stanowią treści reklamowych. - w tej części uwaga jest bezzasadna |  |
| 2.  | 05.10.2021 r.     | Dolnośląski Wojewódzki   | 1) W dziale II, rozdział 3 ustalenia szczegółowe dla strefy B, w § 17 należy  | -  |   | X                     |                             | X                     |  |  |

|    |               |   |  |   |  |   |  |   |  |
|----|---------------|---|--|---|--|---|--|---|--|
|    |               | Konservator<br>Zabytków Delegatura<br>w Wałbrzychu<br>ul. Zamkowa 3<br>58-300 Wałbrzych | wykreślić zapis: „punkt 3 - ekran świetlny mały”.  |   |  |   |  |   | W odniesieniu do innych regulacji uchwały oraz biorąc pod uwagę zachowania i potoki pieszych wzdłuż głównych ciągów komunikacyjnych - uwaga nieuwzględniona - brak merytorycznego uzasadnienia zaostrożenia regulacji. |
|    |               |   | 2) W dziale II, rozdział 4 ustalenia szczegółowe dla strefy C, w § 19 należy wykreślić zapis: „punkt 3 — ekran świetlny mały”. | - |  | X |  | X | W odniesieniu do innych regulacji uchwały oraz biorąc pod uwagę zachowania i potoki pieszych wzdłuż głównych ciągów komunikacyjnych - uwaga nieuwzględniona - brak merytorycznego uzasadnienia zaostrożenia regulacji. |
| 3. | 13.10.2021 r. | Osoby fizyczne  | 1) Wnosi o zmianę treści w/w uchwały przez wykreślenie § 11 ust.1 pkt 2, lit.e projektu uchwały                                | - |  | X |  | X | Uwagi nie uwzględnia się , ponieważ taką formę reklamy uznano za nieestetyczną, nietrwałą i nieekologiczną , co wynika z analiz i konsultacji poprzedzających prace nad projektem uchwały                              |
|    |               |   | 2) natomiast w § 10 proponuję dopisać ust. 16 o treści „ Dla banerów reklamowych umieszczanych na ogrodzeniach ustala się      | - |  | X |  | X | Uwagi nie uwzględnia się , ponieważ taką formę reklamy uznano  |

|  |  |  |   |   |     |  |  |   |   |
|--|--|--|---|---|-----|--|--|---|---|
|  |  |  | <p>następujące warunki i zasady ich sytuowania:</p> <p>a) dopuszcza się wyłączenie stosowanie banerów o wymiarach 2mx4m,</p> <p>b) odstępy między banerami umieszczonymi na ogrodzeniu nie mogą być mniejsze niż 1m.”</p> |   |     |  |  |   | <p>za nieestetyczną, nietrwałą i nieekologiczną, co wynika z analiz i konsultacji poprzedzających prace nad projektem uchwały</p>   |
|  |  |  | <p>3) Wnosi o wydłużenie okresu dostosowania do nowych zasad istniejących szyldów i urządzeń reklamowych do 36 miesięcy.</p>  | - | +/- |  |  | X | <p>W ramach rozpatrywania tej uwagi przez Prezydenta Miasta Wałbrzycha, po jej częściowym uwzględnieniu, wydłużono okres dostosowawczy dla obiektów posadowionych na podstawie pozwolenia na budowę. Do rozpatrzenia przez Radę pozostała nieuwzględniona część tej uwagi w zakresie wydłużenia okresu dostosowawczego dla wszystkich szyldów i urządzeń reklamowych, innych niż posadowione a podstawie pozwolenia na budowę. Uwaga ta, w zakresie nieuwzględnionym przez Prezydenta, pozostaje jednakże nieuwzględniona. Brak jest uzasadnienia dla</p> |

|    |               |  |  |   |     |  |   |   |   |
|----|---------------|--|--|---|-----|--|---|---|---|
|    |               |  |  |   |     |  |   |   | wydłużenia okresu dostosowawczego dla pozostałych urządzeń reklamowych i szyldów.   |
| 4. | 20.10.2021 r. | AMS S.A<br>ul. Czerska 8/10<br>00-732 Warszawa | 1) Wnosi uwagę do § 10.2.2)<br>Zmiana treści zapisu w następujący sposób:<br>„w odniesieniu do bilbordów wolnostojących dopuszcza się sytuowanie wyłącznie takich bilbordów, które spełniają poniższe wymogi:<br>a) Są usytuowane w odległości do 16 m od krawędzi jezdni(…)”<br>Uzasadnienie: Przy DK zgodnie z ustawą bilbordy muszą być usytuowane minimum 10m od krawędzi jezdni. Odległość 12m nie pozwala na takie sytuowanie. | - | +/- |  |   | X | Uwaga nieuwzględniona w części nieuwzględnionej przez Prezydenta Miasta Wałbrzycha, tj. w zakresie wprowadzenia zapisów identycznych jak zaproponował wnioskodawca.               |
|    |               |  | 2) Wnosi uwagę do §10.3.2<br>Zmiana treści zapisu w części dotyczącej odległości, mianowicie:<br>„W odniesieniu do citylightów wolnostojących dopuszcza się ich sytuowanie wyłącznie w odległości minimum 50m od innego wolnostojącego citylightu lub wiaty przystankowej.”  |   |     |  | X | X | Uwaga nieuwzględniona, ponieważ odległości pomiędzy citylightami zostały wyznaczone w sposób zapewniający ochronę ładu przestrzennego i krajobrazowego oraz estetykę miasta.      |
|    |               |  | 3) Wnosi uwagę do § 10.12.3)<br>Usunięcie całego ppkt 3) o treści:<br>„zakazuje się ich oświetlania lub podświetlania”<br>Uzasadnienie: Na rynku istnieją nowoczesne słupy podświetlane, a taki zapis całkowicie eliminuje je.   | - |     |  | X | X | Uwaga nieuwzględniona, ponieważ uznano, że taka forma reklamy powoduje zaśmieszenie światłem nocnego krajobrazu miasta, co wynika z konsultacji społecznych poprzedzających prace |



|  |  |  |   |     |  |   |  |   |  |
|--|--|--|---|-----|--|---|--|---|--|
|  |  |  |   |     |  |   |  |   | nad projektem uchwały.   |
|  |  | 4) Wnosi uwagę do §11.11)<br>Usunięcie całego pkt 11) o treści: „umieszczania citylightów na ścianach,”<br>Uzasadnienie:<br>Naścienne citylighty pięknie można wkomponować w obrys budynku.  | - | +/- |  |   |  | X | Uwaga nieuwzględniona w części nieuwzględnionej przez Prezydenta Miasta Wałbrzycha, tj. w zakresie ustaleń dla strefy A, B, C i F. -Dla tych stref uwaga nie została uwzględniona ze względu na ochronę konserwatorską i krajobrazową. |
|  |  | 5) Wnosi uwagę do § 19.1.2)<br>Uzupełnienie § 19.1.2) poprzez dodanie treści o następującym brzmieniu (...) oraz citylight wolnostojący.   | - |     |  | X |  | X | Uwaga nie została uwzględniona ze względu na ochronę konserwatorską.   |
|  |  | 6) Wnosi uwagę do § 22.1.1)<br>Uzupełnienie § 22.1.1) poprzez dodanie treści o następującym brzmieniu (...) oraz billboard wolnostojący  |   |     |  | X |  | X | Uwaga nieuwzględniona ze względu na ochronę ładu przestrzennego i krajobrazowego oraz estetykę miasta.   |
|  |  | 7) Wnosi uwagę do § 21.2.1)<br>Zmiana treści zapisu w części dotyczącej odległości, mianowicie:<br>1) Dopuszcza się wyłącznie billboard wolnostojący sytuowany:<br>a) w odległości nie mniejszej niż 100m pomiędzy danym billboardem a innym billboardem, pylonem lub totemem,<br>Uzasadnienie: Praktyka pokazuje , że odległość 100m pomiędzy billboardem w zupełności wystarcza do utrzymania ładu przestrzennego. |   | +/- |  |   |  | X | Uwaga nieuwzględniona w części nieuwzględnionej przez Prezydenta Miasta Wałbrzycha, tj. w zakresie części dotyczącej odległości pomiędzy billboardami ze względu na ochronę ładu przestrzennego i krajobrazowego oraz                  |

|  |  |  |   |  |  |  |  |     |                  |   |
|--|--|--|---|--|--|--|--|-----|------------------|---|
|  |  |  | <p>b) w odległości do 16 m od zewnętrznej krawędzi jezdni, (...)</p> <p>Uzasadnienie: Przy DK zgodnie z ustawą bilbordy muszą być usytuowane minimum 10m od krawędzi jezdni. Odległość 12m nie pozwala na takie sytuowanie.</p>   |  |  |  |  |     | estetyki miasta. |   |
|  |  |  | <p>8) Wnosi uwagę do § 23.2.1)</p> <p>Zmiana w treści zapisu dotyczącej odległości, mianowicie:</p> <p>1) dopuszcza się wyłącznie billboard wolnostojący sytuowany:</p> <p>a) w odległości nie mniejszej niż 100m pomiędzy danym billboardem a innym billboardem oraz nie mniejszej niż 70m pomiędzy danym billboardem a pylonem lub totemem,</p> <p>Uzasadnienie; Przy DK zgodnie z ustawą, billboardy muszą być usytuowane minimum 10m od krawędzi jezdni.</p> <p>b) w odległości do 16 m od zewnętrznej krawędzi jezdni, (...)</p> <p>Uzasadnienie: Praktyka pokazuje , że odległość 100m pomiędzy billboardem w zupełności wystarcza do utrzymania ładu przestrzennego.</p> |  |  |  |  | +/- | X                | Uwaga nieuwzględniona w części nieuwzględnionej przez Prezydenta Miasta Wałbrzycha, tj. w części dotyczącej odległości pomiędzy billboardami ze względu na ochronę ładu przestrzennego i krajobrazowego oraz estetyki miasta. |
|  |  |  | <p>9) Wnosi uwagę do § 24.1.1)</p> <p>Uzupełnienie § 24.1.1) a) poprzez dodanie treści o następującym brzmieniu</p> <p>a) w odniesieniu do billboardów dopuszcza się wyłącznie billboardy:</p> <p>- zamocowane na budynkach oraz bilbordy wolnostojące.</p>   |  |  |  |  | X   | X                | Uwaga nieuwzględniona, ponieważ uznano, że dla Wolnostojących Obiektów Handlowych o powierzchni. sprzedaży poniżej 400 m <sup>2</sup> billboard zamocowany na budynku jest wystarczającą formą reklamy, co wynika z           |

|    |               |  |   |  |  |  |   |  |   |   |
|----|---------------|--|---|--|--|--|---|--|---|---|
|    |               |  |   |  |  |  |   |  | analiz i konsultacji poprzedzających prace nad projektem uchwały. |   |
|    |               |  | 10) Wnosi uwagę do § 29.2<br>Zmian okresu dostosowania, mianowicie:<br>„Dla istniejących w dniu wejścia w życie niniejszej uchwały tablic i urządzeń reklamowych, innych niż szyldy, termin dostosowania do zasad i warunków ich sytuowania określonych w uchwale określa się na 36 miesięcy od dnia wejścia w życie.”<br>Uzasadnienie: Projekt zakłada 24 miesiące dostosowania dla szyldów. Nakłady poniesione na budowę tablic i urządzeń reklamowych są o wiele wyższe, dlatego okres dostosowawczy powinien być odpowiednio dłuższy. |  |  |  |   |  | X   | Nieuwzględnione w części nieuwzględnionej przez Prezydenta Miasta Wałbrzycha, tj. w zakresie wydłużenia okresu dostosowawczego dla wszystkich urządzeń reklamowych.<br>Zgodnie z rozstrzygnięciem uwagi przez Prezydenta, wydłużenie okresu dostosowawczego do 36 miesięcy dotyczyć będzie tylko obiektów posadowionych na podstawie pozwolenia na budowę. Dla pozostałych obiektów istniejących tablic i urządzeń reklamowych, innych niż szyldy termin dostosowania wydłużona do 24 miesięcy. |
| 5. | 20.10.2021 r. | Łempicka Mincewicz Ścibor<br>Kancelaria radców prawnych ul. Śniadeckich 10<br>00-656Warszawa | 1) Wnosi uwagi do § 14 ust.1 pkt 2) ppkt a) § 24 ust.2 pkt 2) ppkt b)<br>Wnoszę o zmianę § 14 ust.1 pkt 2) ppkt a), § 24 ust.2 pkt 2) ppkt b) Uchwały w ten sposób, aby w strefie E dla wolnostojących  |  |  |  | X |  | X   | Uwaga nie została uwzględniona, ponieważ uznano, że dopuszczona w projekcie uchwały ilość szyldów jest  |

|  |  |   |  |  |  |  |  |  |   |
|--|--|---|--|--|--|--|--|--|---|
|  |  | <p>reprezentującą spółkę Castorama Polska Sp z o.o .<br/>ul. Krakowiaków 78<br/>02-255 Warszawa</p> | <p>obiektów handlowych o powierzchni sprzedaży powyżej 2000m<sup>2</sup> posiadających wejścia do lokalu użytkowego bezpośrednio z zewnątrz tego obiektu:</p> <ol style="list-style-type: none"> <li>1) zostało dopuszczone sytuowanie co najmniej jednego szyldu zamontowanego równoległe do elewacji w formie liter przestrzennych, log przestrzennych, logotypów przestrzennych lub kasetonów na każdej elewacji budynku, przy czym na elewacjach, na których nie ma wejścia do budynku, szyld mógłby zostać usytuowany w dowolnym miejscu elewacji budynku;</li> <li>2) przy zachowaniu wynikającej z §24 ust.2 pkt 2) ppkt b) Uchwały dopuszczalnej wysokości szyldów, o których mowa w pkt 1), sprecyzowanie w Uchwale lub potwierdzenie w innym trybie przy rozpatrywaniu uwag do Uchwały, że do wysokości szyldu nie wlicza się wysokości elementów architektonicznych zamontowanych nad szyldem (w przypadku Castorama jest to trójkątny daszek).</li> </ol> <p>Uwaga ma na celu uwzględnienie w Uchwale specyfiki wielokopowierzchniowych obiektów handlowych, do której należy to, że 1) szyldy znajdują się także na innych elewacjach niż frontowa, w tym na elewacjach, w których nie ma wejścia do budynku, 2) ze względu na taki sposób sytuowania szyldów i rozmiary budynku, umieszczane są na nim także tablice reklamowe stanowiące szyld.</p> |  |  |  |  |  | <p>wystarczającą formą reklamy, co wynika z analiz i konsultacji poprzedzających prace nad projektem uchwały oraz ze względu na ochronę ładu przestrzennego i krajobrazowego oraz estetyki miasta.</p> <p>Dodatkowo informujemy, że trójkątny daszek nie jest elementem architektonicznym obiektu tylko integralną częścią logotypu Castorama, dlatego wlicza się do całkowitej wysokości szyldu.</p> |
|--|--|---|--|--|--|--|--|--|---|



|    |               |  |   |  |     |   |  |   |   |
|----|---------------|--|---|--|-----|---|--|---|---|
|    |               |  | <p>ten sposób, aby okres dostosowawczy został określony jako okres amortyzacji tych obiektów, nie dłuższy jednak niż 10 (dziesięć) lat.</p> <p>Proponowany okres dostosowawczy -24 miesięcy od dnia wejścia w życie Uchwały jest rażąco za krótki, w szczególności w przypadku szyldów i nie uwzględnia prawnie chronionych interesów przedsiębiorców, którzy wybudowali szyldy na podstawie pozwoleń na budowę lub zgłoszeń robót budowlanych, inwestując w ich realizację znaczne środki.</p>   |  |     |   |  |   | <p>Wydłużenie okresu dostosowawczego do 36 miesięcy, zgodnie z rozstrzygnięciem uwag i przez Prezydenta, dotyczyć będzie tylko obiektów posadowionych na podstawie pozwolenia na budowę. Dla pozostałych obiektów istniejących tablic i urządzeń reklamowych, innych niż szyldy termin dostosowania wydłużono do 24 miesięcy.</p> |
| 6. | 21.10.2021 r. | <p>Katarzyna Wójtowicz<br/>reprezentująca spółkę<br/>Cityboard Media Sp.<br/>z o. o.<br/>ul. Narbutta 30<br/>02-541 Warszawa<br/>NIP: 5251003406</p> | <p>1) Wnosimy o zmianę §5 ust. 41 pkt 3) projektu poprzez nadanie mu nowego brzmienia: „3) billboardzie – należy przez to rozumieć tablicę reklamową lub urządzenie reklamowe w układzie poziomym, o nie więcej niż dwóch stronach powierzchni ekspozycji, zamontowane na elewacji budynku lub trwale związane z gruntem betonowym fundamentem/prefabrykatem, który może być usytuowany na powierzchni terenu lub wkopany pod powierzchnię terenu.”</p> <p>2) wnosimy o zmianę §10 ust. 2 pkt 2) lit.a) projektu poprzez nadanie mu nowego brzmienia: „a) są sytuowane w odległościach od krawędzi jezdni zgodnych z ustawą o drogach publicznych z dnia 21.03.1985 r. wraz z późniejszymi zmianami.”</p> |  |     | X |  | X | <p>Uwaga nieuwzględniona, ponieważ uznano, że prefabrykowane elementy są nieestetyczne, a źle wykonany prefabrykat stanowi zagrożenie dla ruchu pieszego i drogowego.</p>   |
|    |               |  |   |  | +/- |   |  | X | <p>Uwaga nieuwzględniona w części nieuwzględnionej przez Prezydenta Miasta Wałbrzycha, tj. w zakresie wprowadzenia zapisów identycznych jak</p>   |

|  |  |   |  |     |  |   |   |   |
|--|--|---|--|-----|--|---|---|---|
|  |  |   |  |     |  |   |   | zaproponował wnioskodawca.<br>Zgodnie z rozstrzygnięciem uwagi przez Prezydenta, zaproponowano zapisy umożliwiające spełnienie zarówno wymogów projektu uchwały jak i przepisów szczególnych. |
|  |  | 3) wnosimy o zmianę §10 ust. 2 pkt 2) lit.b) projektu poprzez nadanie mu nowego brzmienia: „b) posiadają tablicę reklamową usytuowaną prostopadle do krawędzi jezdni, wzdłuż której równolegle do jej krawędzi odbywa się ruch pojazdów dopuszczonych do ruchu.”  |  | +/- |  |   | X | Uwaga nieuwzględniona w części nieuwzględnionej przez Prezydenta Miasta Wałbrzycha, tj. w zakresie wprowadzenia zapisów identycznych jak zaproponował wnioskodawca.                           |
|  |  | 4) wnosimy o zmianę z §13 pkt 1) projektu poprzez nadanie mu nowego brzmienia: „1) dopuszcza się oświetlenie lub podświetlenie tablic reklamowych i urządzeń reklamowych oraz wykonanie ich z neonów, pod warunkiem ukrycia instalacji zasilającej w energię elektryczną wykonanej za pomocą kabli, oraz linią napowietrzną zgodnie ze sztuką budowlaną.” |  | +/- |  |   | X | Uwaga nieuwzględniona w części nieuwzględnionej przez Prezydenta Miasta Wałbrzycha, tj. w zakresie wprowadzenia zapisów identycznych jak zaproponował wnioskodawca.                           |
|  |  | 5) wnosimy o dopisanie do §18 ust. 1 pkt 1) projektu lit. d) o następującym brzmieniu:  |  |     |  | X | X | Uwaga nieuwzględniona ze  |

|  |  |  |   |  |     |  |   |   |   |
|--|--|--|---|--|-----|--|---|---|---|
|  |  |  | „d) wolnostojące”   |  |     |  |   |   | względu na ochronę ładu przestrzennego i krajobrazowego oraz estetyki miasta, a także ochronę konserwatorską.   |
|  |  |  | 6) wnosimy o dopisanie do §20 ust. 1 pkt 1) projektu lit. c) o następującym brzmieniu: „c) wolnostojące”  |  |     |  | X | X | Uwaga nieuwzględniona ze względu na ochronę ładu przestrzennego i krajobrazowego oraz estetyki miasta, a także ochronę konserwatorską.  |
|  |  |  | 7) wnosimy o zmianę §21 ust. 2 pkt 1) lit. a) projektu poprzez nadanie mu nowego brzmienia: „a) w odległości nie mniejszej, niż 70 m pomiędzy billboardami”.  |  | +/- |  |   | X | Uwaga nieuwzględniona w części nieuwzględnionej przez Prezydenta Miasta Wałbrzycha, tj. w części dotyczącej odległości pomiędzy billboardami ze względu na ochronę ładu przestrzennego i krajobrazowego oraz estetyki miasta. |
|  |  |  | 8) wnosimy o zmianę §21 ust. 2 pkt 1 lit. b) projektu poprzez nadanie mu nowego brzmienia: „b) w odległościach od krawędzi jezdni zgodnych z ustawą o drogach publicznych z dnia 21.03.1985 r. wraz z późniejszymi zmianami.” |  | +/- |  |   | X | Uwaga nieuwzględniona w części nieuwzględnionej przez Prezydenta Miasta Wałbrzycha, tj. w zakresie wprowadzenia zapisów identycznych jak zaproponował wnioskodawca.   |
|  |  |  | 9) wnosimy o zmianę §21 ust. 2 pkt 1 lit. c)  |  |     |  | X | X | Uwaga   |



|  |  |  |  |  |     |   |  |   |   |
|--|--|--|--|--|-----|---|--|---|---|
|  |  |  | projektu poprzez nadanie mu nowego brzmienia: „c) w odległości nie ograniczającej światła dla elewacji z otworami okiennymi”   |  |     |   |  |   | niewwzględniona , ze względu na ochronę estetyki miasta i komfortu mieszkańców, co wynika z konsultacji społecznych poprzedzających prace nad projektem uchwały.  |
|  |  |  | 10) wnosimy o wykreślenie §21 ust. 2 pkt 1) lit. d) projektu   |  | +/- |   |  | X | Uwaga niewwzględniona w części niewwzględnionej przez Prezydenta Miasta Wałbrzycha, tj. w zakresie wykreślenia zapisów w sposób zaproponowany przez wnioskodawcę.   |
|  |  |  | 11) wnosimy o zmianę §21 ust. 2 pkt 1) lit. e) projektu poprzez nadanie mu nowego brzmienia: „e) w odległości mniejszej niż 50m od wiaduktów, mostów, estakad oraz tuneli” |  |     | X |  | X | Uwaga niewwzględniona , ze względu na ochronę ładu przestrzennego i krajobrazowego oraz estetyki miasta.  |
|  |  |  | 12) wnosimy o zmianę §22 ust. 1 pkt 1) lit. a) projektu poprzez nadanie mu nowego brzmienia: „a) zamocowane na budynkach i wolnostojące”                                   |  |     | X |  | X | Uwaga niewwzględniona, ponieważ uznano, że dla tego typu obiektów billboard zamocowany na budynku jest wystarczającą formą reklamy, co wynika z analiz i konsultacji poprzedzających prace nad projektem uchwały. |
|  |  |  | 13) wnosimy o zmianę §23 ust. 2 pkt 1) lit.  |  | +/- |   |  | X | Uwaga   |

|  |  |  |   |  |     |   |  |   |  |
|--|--|--|---|--|-----|---|--|---|--|
|  |  |  | a) projektu poprzez nadanie mu nowego brzmienia: „a) w odległości nie mniejszej, niż 70 m pomiędzy danym billboardem, a innym billboardem”  |  |     |   |  |   | nieuwzględniona w części nieuwzględnionej przez Prezydenta Miasta Wałbrzycha, tj. w części dotyczącej zmniejszenia odległości pomiędzy billboardami ze względu na ochronę ładu przestrzennego i krajobrazowego oraz estetyki miasta. |
|  |  |  | 14) wnosimy o zmianę §23 ust. 2 pkt 1) lit. b) projektu poprzez nadanie mu nowego brzmienia: „b) w odległościach od krawędzi jezdni zgodnych z ustawą o drogach publicznych z dnia 21.03.1985 r. wraz z późniejszymi zmianami.” |  | +/- |   |  | X | Uwaga nieuwzględniona w części nieuwzględnionej przez Prezydenta Miasta Wałbrzycha, tj. w zakresie wprowadzenia zapisów identycznych jak zaproponował wnioskodawca.  |
|  |  |  | 15) wnosimy o zmianę §23 ust. 2 pkt 1) lit. c) projektu poprzez nadanie mu nowego brzmienia: „c) w odległości nie ograniczającej światła dla elewacji z otworami okiennymi”   |  |     | X |  | X | Uwaga nieuwzględniona , ze względu na ochronę estetyki miasta i komfortu mieszkańców, co wynika z konsultacji społecznych poprzedzających prace nad projektem uchwały.   |
|  |  |  | 16) wnosimy o wykreślenie §23 ust. 2 pkt 1) lit. d)   |  |     | X |  | X | Uwaga nieuwzględniona , ze względu na ochronę ładu przestrzennego i  |

|  |  |  |  |     |   |  |   |  |
|--|--|--|--|-----|---|--|---|--|
|  |  |  |  |     |   |  |   | krajobrazowego oraz estetyki miasta.   |
|  |  | 17) wnosimy o zmianę §24 ust. 1 pkt 1) lit. a projektu poprzez nadanie mu nowego brzmienia: „a) w odniesieniu do billboardów dopuszcza się wyłącznie billboardy: - zamocowane na budynkach i wolnostojące, - dla zamocowanych na budynkach o wysokości dolnej powierzchni ekspozycji nie mniejszej niż 0,5 m od poziomu terenu, - dla zamocowanych na budynkach o łącznej powierzchni ekspozycji reklamy w ramach danego obiektu handlowego, nie przekraczającej 12m <sup>2</sup> z dopuszczalną tolerancją ± 5% „ |  |     | X |  | X | Uwaga nieuwzględniona, ponieważ uznano, że dla Wolnostojących Obiektów Handlowych o powierzchni sprzedaży poniżej 400 m <sup>2</sup> billboard zamocowany na budynku jest wystarczającą formą reklamy, co wynika z analiz i konsultacji poprzedzających prace nad projektem uchwały. |
|  |  | 18) wnosimy o zmianę §26 ust. 1 projektu poprzez dodanie pkt 5) o następującym brzmieniu: „5) wolnostojący billboard”  |  |     | X |  | X | Uwaga nieuwzględniona, ze względu na ochronę ładu przestrzennego i krajobrazowego oraz estetyki miasta.  |
|  |  | 19) wnosimy o zmianę §29 ust. 2 projektu poprzez nadanie mu nowego brzmienia: „2. Dla istniejących w dniu wejścia w życie niniejszej uchwały tablic i urządzeń reklamowych, innych, niż szyldy, które zostały zrealizowane bez odpowiednich pozwoleń na budowę lub zgłoszeń termin dostosowania do zasad i warunków ich sytuowania określonych w uchwale określa się na 12 miesięcy od dnia wejścia w życie.”  |  | +/- |   |  | X | Uwaga nieuwzględniona w części nieuwzględnionej przez Prezydenta Miasta Wałbrzycha, tj. w zakresie braku określenia okresu dostosowawczego dla urządzeń reklamowych, które zostały zrealizowane na podstawie pozwolenia na budowę  |

|    |               |  |   |  |     |   |  |   |  |
|----|---------------|--|---|--|-----|---|--|---|--|
|    |               |  |   |  |     |   |  |   | czy skutecznego zgłoszenia.  |
|    |               |  | 20) wnosimy o dopisanie do §29 ust. 6 projektu o następującym brzmieniu: „6. Dostosowanie do zakazów, zasad i warunków określonych w niniejszej uchwale nie wymagają tablice reklamowe i urządzenia reklamowe ( w tym billboardy), istniejące w dniu wejścia w życie uchwały, zrealizowane na podstawie pozwolenia na budowę czy skutecznego zgłoszenia.”   |  | +/- |   |  | X | Nieuwzględniona w części nieuwzględnionej przez Prezydenta Miasta Wałbrzycha, tj. w zakresie wyłączenia z obowiązku dostosowania urządzeń reklamowych zrealizowanych na podstawie pozwolenia na budowę czy skutecznego zgłoszenia.   |
| 7. | 21.10.2021 r. | Joanna Guzy prowadząca działalność gospodarczą pod firmą PHU „Bogler”<br>Joanna Guzy, ul. Daszyńskiego 11A, 58-304 Wałbrzych | Proponuje dodanie w uchwale §29 ust. 2a zawierającego zapis o poniższej treści: „przepis art. 29 ust. 2 nie znajduje zastosowania, a billboardy istniejące w każdej ze stref, w dniu wejścia w życie niniejszej uchwały, uznaje się za spełniające zasady i warunki ustalone niniejszą uchwałą, bez względu na strefę, w jakiej się znajdują, jeżeli wybudowane zostały przed dniem wejścia w życie niniejszej uchwały, zgodnie z obowiązującymi przepisami prawa, w szczególności po uzyskaniu pozwolenia na budowę lub po zgłoszeniu budowy przy jednoczesnym braku sprzeciwu uprawnionego organu.” |  |     | X |  | X | Uwaga nieuwzględniona , ze względu na ochronę ładu przestrzennego i krajobrazowego oraz estetyki miasta. Wydłużenie okresu dostosowawczego do 36 miesięcy dotyczyć będzie obiektów posadowionych na podstawie pozwolenia na budowę. Dla pozostałych obiektów istniejących tablic i urządzeń reklamowych, innych niż szyldy termin dostosowania wydłużona do 24 miesięcy. |
| 8. | 21.10.2021 r. | Spółdzielnia Mieszkaniowa  | W §5.1 projektu uchwały w pkt 9) dotyczącym gabloty ekspozycyjnej, gablota  |  |     | X |  | X | Uwaga nieuwzględniona w  |

|     |               |   |   |  |     |   |  |   |  |
|-----|---------------|---|---|--|-----|---|--|---|--|
|     |               | „PODZAMCZE” w Wałbrzychu, Al. Podwale 1, 5 8-316 Wałbrzych              | ta jest definiowana, jako: „... urządzenie reklamowe zintegrowane z budynkiem w postaci szafki oszklonej w całości lub części, wewnątrz której umieszczona jest powierzchnia ekspozycji reklamy.” - proponujemy rozszerzyć ten zapis o dodatkową treść i definiować gabloty ekspozycyjne jako: „... urządzenie reklamowe zintegrowane z budynkiem lub wolnostojące w postaci szafki oszklonej w całości lub części, wewnątrz której umieszczona jest powierzchnia ekspozycji reklamy lub ogłoszenia.”         |  |     |   |  |   | części dotyczącej dopuszczenia gablot wolnostojących, ze względu na ochronę ładu przestrzennego i krajobrazowego oraz estetyki miasta. Ogłoszenia nie będące reklamami nie są regulowane zapisami uchwały. |
| 9.  | 21.10.2021 r. | Radosław Jończak<br>SoftGIS s.c.<br>ul. Mulicka 6/14,<br>51-315 Wrocław | Przeanalizować zapis dotyczący obiektów “innych niż szyldy” w kontekście poszczególnych zapisów odnoszących się do tablic reklamowych;  |  | +/- |   |  | X | Uwaga nieuwzględniona w części nieuwzględnionej przez Prezydenta Miasta Wałbrzycha, tj. w zakresie zmiany zapisu „innych niż szyldy” we wszystkich par. uchwały.   |
| 10. | 21.10.2021 r. | Wałbrzyski Rynek Hurtowy S. A.<br>ul. Wysockiego 17<br>58-300 Wałbrzych | 1) Rozdział 4, paragraf 10, punkt 2, ustęp 1a<br>a) o wysokości dolnej krawędzi powierzchni ekspozycji nie mniejszej niż 0,5 m od poziomu terenu,<br><br>2) Rozdział 6, paragraf 23, punkt 2, ustęp 2a dla jednostronnych ekranów świetlnych dużych ustala się:<br>a) ich sytuowanie tylko w ramach skrzyżowań: ulic Wrocławskiej - Uczniowskiej, ulic gen Władysława Sikorskiego-Stanisława Moniuszki, ulic 1-go Maja -Gwarków, ulic Wrocławskiej – Wrocławskiej-Jana Długosza oraz przy ulicy Wysockiego 17 |  |     | X |  | X | Uwaga nieuwzględniona, ze względu na bezpieczeństwo uczestników ruchu drogowego.   |
|     |               |   |   |  |     | X |  | X | Uwaga nieuwzględniona, wskazane lokalizacje są wynikiem analiz i konsultacji poprzedzających prace nad projektem uchwały oraz ze względu na ochronę ładu przestrzennego i                                  |

|     |               |  |  |  |     |   |  |  |
|-----|---------------|--|--|--|-----|---|--|--|
|     |               |  |  |  |     |   |  | krajobrazowego oraz estetyki miasta.   |
|     |               |  | 3) Rozdział 6, paragraf 23, punkt 2, ustęp 2e<br>e) dopuszczalną całkowitą wysokość urządzania nie większej niż 11,0 m ± 5% względem poziomu najbliższej krawędzi jezdni znajdującej się w poziomie terenu.  |  | +/- |   |  | X<br>Uwaga nieuwzględniona w części nieuwzględnionej przez Prezydenta Miasta Wałbrzycha, tj. w zakresie dopuszczenia 11 m wysokości.                                       |
|     |               |  | 4) Dla istniejących w dniu wejścia w życie niniejszej uchwały tablic i urządzeń reklamowych, innych niż szyldy, termin dostosowania do zasad i warunków ich sytuowania określonych w uchwale określa się na 48 miesięcy od dnia jej wejścia w życie.             |  | +/- |   |  | X<br>Nieuwzględnione w części nieuwzględnionej przez Prezydenta Miasta Wałbrzycha, tj. w zakresie wydłużenia okresu dostosowawczego do 48 miesięcy.                        |
|     |               |  | 5) Rozdział 6, paragraf 23, punkt 2 2, ustęp 2d<br>d) ich sytuowania w odległości nie mniejszej niż 15 m od elewacji posiadającej otwory okienne, chyba że właściciel nieruchomości wyraża na to zgodę.  |  |     | X |  | X<br>Uwaga nieuwzględniona, ze względu na ochronę estetyki miasta i komfortu mieszkańców, co wynika z konsultacji społecznych poprzedzających prace nad projektem uchwały. |
| 11. | 21.10.2021 r. | Maja Trojanowska reprezentująca spółkę McDonald's Polska sp. z o.o.<br>ul. Marynarska 15,<br>02-674 Warszawa | 1) § 25 projektu winien mieć następujące brzmienie:<br>1. W zakresie tablic i urządzeń reklamowych, także tych będących szyldami, dla wolnostojących obiektów gastronomicznych o powierzchni użytkowej od 200 m <sup>2</sup> do 2000 m <sup>2</sup> położonych w |  | +/- |   |  | X<br>Uwaga nieuwzględniona w części nieuwzględnionej przez Prezydenta Miasta Wałbrzycha, tj. w zakresie  |

|  |  |  |  |  |  |  |            |  |
|--|--|--|--|--|--|--|------------|--|
|  |  | <p>granicy strefy E dodatkowo dopuszcza się:</p> <p>1) w odniesieniu do pylonów :</p> <p>a. pylon usytuowany w minimalnej odległości 6 m od budynków , bez względu na odległości od innych tablic i urządzeń reklamowych</p> <p>b. o maksymalnej wysokości 8 metrów.</p>   |  |  |  |  |            | <p>zlikwidowania odległości sytuowania pylonu od innych pylonów.</p>   |
|  |  | <p>2) § 25 projektu winien mieć następujące brzmienie:</p> <p>1. W zakresie tablic i urządzeń reklamowych, także tych będących szyldami, dla wolnostojących obiektów gastronomicznych o powierzchni użytkowej od 200 m<sup>2</sup> do 2000 m<sup>2</sup> położonych w granicy strefy E dodatkowo dopuszcza się:</p> <p>2) w odniesieniu do totemów:</p> <p>a. totem usytuowany w minimalnej odległości 6 metrów od budynków</p> <p>b. o maksymalnej wysokości nie większej niż 25 metrów</p> <p>c. zwieńczony dwustronnym logotypem o powierzchni ekspozycji z jednej strony do 38 m<sup>2</sup></p> <p>d. w odległości nie mniejszej niż 300 metrów od innych totemów,<br/>- przy czym niniejszego ograniczenia nie stosuje się do istniejących na nieruchomościach sąsiednich szyldów.</p> |  |  |  |  | <p>+/-</p> | <p>X</p> <p>Zagadnień zawartych w lit. c proponowanego par. 25 ust. 1 pkt. 2 uchwała nie reguluje. Uwaga nieuwzględniona w części nieuwzględnionej przez Prezydenta Miasta Wałbrzycha, tj. w zakresie zastosowania zapisu dot. odległości nie mniejszej niż 300 m od innych totemów - przy czym niniejszego ograniczenia nie stosuje się do istniejących na nieruchomościach sąsiednich szyldów.</p> |
|  |  | <p>3) § 25 projektu winien mieć następujące brzmienie:</p> <p>1. W zakresie tablic i urządzeń reklamowych, także tych będących szyldami, dla wolnostojących obiektów gastronomicznych o powierzchni użytkowej do 200 m<sup>2</sup> do 2000 m<sup>2</sup> położonych w granicy strefy E dodatkowo dopuszcza się:</p> <p>3) w odniesieniu do oznakowania</p>   |  |  |  |  | <p>+/-</p> | <p>X</p> <p>Uwaga nieuwzględniona w części nieuwzględnionej przez Prezydenta Miasta Wałbrzycha, tj. w zakresie zastosowania zapisów w uchwale</p>  |

|  |  |   |  |  |  |  |   |  |  |
|--|--|---|--|--|--|--|---|--|--|
|  |  | <p>systemowego:</p> <p>a. kasetony i gabloty w ilości i gabarytach powszechnie stosowanych przy tego typu sprzedaży pod warunkiem, że zawarte w nich informacje:</p> <p>i. skierowane są do kierowców pojazdów znajdujących się na drodze wewnętrznej, w celu złożenia zamówienia.</p> <p>ii. dotyczą wyłącznie posiłków, produktów spożywczych i napojów aktualnie dostępnych w ofercie gastronomicznej.</p> <p>iii. Szczegółowe odczytanie treści dot. nazw i cen produktów nie jest możliwe z drogi publicznej.</p>  |  |  |  |  |   | dotyczących widoczności obiektów z drogi publicznej oraz do kierowców pojazdów znajdujących się na drodze wewnętrznej, w celu złożenia zamówienia. |  |
|  |  | <p>4) § 25 projektu winien mieć następujące brzmienie:</p> <p>1. W zakresie tablic i urządzeń reklamowych, także tych będących szyldami, dla wolnostojących obiektów gastronomicznych o powierzchni użytkowej od 200 m<sup>2</sup> do 2000 m<sup>2</sup> położonych w granicy strefy E dodatkowo dopuszcza się:</p> <p>4) w odniesieniu do liter przestrzennych i logotypów identyfikujących nazwę restauracji lub sieci gastronomicznej:</p> <p>a. po jednej literze i logotypie na każdej z elewacji, jeśli w budynku znajduje się wyłącznie jeden lokal gastronomiczny lub prowadzona jest działalność wyłącznie przez jednego przedsiębiorcę oraz znajdują się w nim co najmniej dwa czynne i udostępnione wejścia publiczne,</p> <p>b. o wysokości nie większej niż 2 metry i grubości nie większej niż 40cm</p> |  |  |  |  | + | X  | Uwaga nieuwzględniona w części nieuwzględnionej przez Prezydenta Miasta Wałbrzycha, uchwała nie odnosi się do ilości przedsiębiorców znajdujących się w budynku oraz do ilości czynnych i udostępnionych wejść do budynku, tylko do samego faktu posiadania wejścia bezpośrednio z zewnątrz. |
|  |  | <p>5) § 25 projektu winien mieć następujące brzmienie:</p> <p>1. W zakresie tablic i urządzeń reklamowych, także tych będących szyldami, dla wolnostojących obiektów</p>  |  |  |  |  | + | X  | Uwaga nieuwzględniona w części nieuwzględnionej  |



|  |  |  |   |  |     |   |  |   |   |
|--|--|--|---|--|-----|---|--|---|---|
|  |  |  | gastronomicznych o powierzchni użytkowej od 200 m <sup>2</sup> do 2000 m <sup>2</sup> położonych w granicy strefy E dodatkowo dopuszcza się: w odniesieniu do szyldu flagowego:<br>a. umieszczenie na trzech masztach -każdy o wysokości do 10m,  |  |     |   |  |   | przez Prezydenta Miasta Wałbrzycha tj. w zakresie modyfikacji zapisów §25 w zakresie zaproponowanym przez wnioskodawcę.   |
|  |  |  | 6) § 25 projektu winien mieć następujące brzmienie:<br>1. W zakresie tablic i urządzeń reklamowych, także tych będących szyldami, dla wolnostojących obiektów gastronomicznych o powierzchni użytkowej od 200 m <sup>2</sup> do 2000 m <sup>2</sup> położonych w granicy strefy E dodatkowo dopuszcza się: w odniesieniu do wyposażenia stałego, mebli i urządzeń zewnętrznych, także tych o charakterze całorocznym, widocznych z drogi publicznej; umieszczanie oznakowania identyfikującego przedsiębiorcę zgodnie ze standardami tego przedsiębiorstwa-jeśli dokładna treści oznakowania nie jest możliwa do odczytania z drogi publicznej. |  | +/- |   |  | X | Uwaga nieuwzględniona w części nieuwzględnionej przez Prezydenta Miasta Wałbrzycha tj. w zakresie modyfikacji zapisów §25 w zakresie zaproponowanym przez wnioskodawcę. |
|  |  |  | 7) § 29 ust. 4 winien zostać podzielony na dwie jednostki redakcyjne.<br>Wpisują się litery a), b) i c), przy czym lit a) zawiera treść w dotychczasowym brzmieniu.   |  |     | X |  | X | Uwaga nieuwzględniona, przepisy przejściowe zostały przerwane   |
|  |  |  | 8) § 29 ust. 4 winien zostać podzielony na dwie jednostki redakcyjne.<br>Wpisują się litery a), b) i c), przy czym Dodaje się literę b) w brzmieniu następującym:<br>„Dopuszcza się w okresie 5 lat od dnia wejścia w życie uchwały krajobrazowej n lokalizowanie szyldów w formie pylonów na   |  | +/- |   |  | X | Uwaga nieuwzględniona w części nieuwzględnionej przez Prezydenta Miasta Wałbrzycha tj. w zakresie wprowadzenia  |

|     |               |  |   |  |     |  |   |   |  |
|-----|---------------|--|---|--|-----|--|---|---|--|
|     |               |  | zasadach określonych w pozwoleniu na budowę, jeśli pozwolenie to zostało wydane przed wejściem w życie niniejszej uchwały.”   |  |     |  |   |   | konstrukcji przepisów zaproponowanej przez wnioskodawcę.   |
|     |               |  | 9) § 29 ust. 4 winien zostać podzielony na dwie jednostki redakcyjne.<br>Wpisuję się litery a), b) i c), przy czym Dodaje się literę c) w brzmieniu następującym:<br>„Gabaryty istniejących tablic i urządzeń reklamowych, w tym szyldów, których parametry przekraczają dopuszczalne wielkości nie więcej niż o +/- 5% nie wymagają dostosowania”. |  | +/- |  |   | X | Uwaga nieuwzględniona w części nieuwzględnionej przez Prezydenta Miasta Wałbrzycha tj. w zakresie modyfikacji zapisów §29 w zakresie zaproponowanym przez wnioskodawcę.  |
| 12. | 22.10.2021 r. | Grupa Mediowa Telewizji Wałbrzych ul. Zamkowa 1 58-300 Wałbrzych | 1) „Wprowadzenie w Uchwale zasady, że zapisów nie stosuje się wobec praw nabytych, a więc reklam posadowionych zgodnie z wcześniejszymi decyzjami o ich usytuowaniu w formie pozwoleń na budowę bądź uzgodnień z instytucjami Miasta Wałbrzycha”  |  |     |  | X | X | Uwaga nieuwzględniona, ze względu na ochronę ładu przestrzennego i krajobrazowego oraz estetyki miasta.<br>Wydłużenie okresu dostosowawczego do 36 miesięcy dotyczyć będzie obiektów posadowionych na podstawie pozwolenia na budowę. Dla pozostałych obiektów istniejących tablic i urządzeń reklamowych, innych niż szyldy termin dostosowania wydłużona do 24 miesięcy. |
|     |               |  | 2) „Wydłużenie czasu dostosowania do minimum 36 miesięcy”   |  | +/- |  |   | X | Nieuwzględnione w części nieuwzględnionej  |

|     |               |                                      |  |  |     |  |  |   |   |
|-----|---------------|--------------------------------------|--|--|-----|--|--|---|---|
|     |               |                                      |  |  |     |  |  |   | przez Prezydenta Miasta Wałbrzycha tj. w zakresie wydłużenia okresu dostosowawczego dla wszystkich tablic i urządzeń reklamowych.   |
|     |               |                                      | 3) „Dopuszczenie standardu tablic o wielkości 18 mkw”                                  |  | +/- |  |  | X | Uwaga nieuwzględniona w części nieuwzględnionej przez Prezydenta Miasta Wałbrzycha tj. w zakresie dopuszczenia standardu tego typu tablic dla wszystkich stref w mieście.   |
|     |               |                                      | 4) „Dopuszczenie możliwości reklamy wielkoformatowej na budynkach”                     |  | +/- |  |  | X | Uwaga nieuwzględniona w części nieuwzględnionej przez Prezydenta Miasta Wałbrzycha tj. w zakresie wprowadzenia możliwości usytuowania na budynkach billboardów o powierzchni ekspozycji reklamy 18 m <sup>2</sup> w strefie A i F oraz na budynkach innych niż handlowe w strefach B i C. |
| 13. | 22.10.2021 r. | Izba Gospodarcza Reklamy Zewnętrznej | 1) § 5.1. 2), 3), 21), 22), 34), a także w dalszej części projektu uchwały pojawia się |  | +/- |  |  | X | Uwaga nieuwzględniona w   |

|  |  |   |  |  |  |  |  |     |   |   |
|--|--|---|--|--|--|--|--|-----|---|---|
|  |  | 00-680 Warszawa, ul. Żurawia 43 lokal 2 | formuła „stale związane z gruntem” lub „trwale związane z gruntem” - Należy unikać w uchwale sformułowań potocznych. W Ustawie Prawo Budowlane nie ma pojęcia „stale związane z gruntem” lub „trwale związane z gruntem”. Należy precyzyjnie opisać kwestię montażu konstrukcji wolnostojącej.   |  |  |  |  |     | części nieuwzględnionej przez Prezydenta Miasta Wałbrzycha tj. w zakresie doprecyzowania zapisów określających montaż konstrukcji wolnostojącej. Określenie trwale związane z gruntem jest umocowane w orzecznictwie sądowym. |   |
|  |  |   | 2) § 5.1. Ilekroć w uchwale jest mowa o: 4) citylightcie – należy przez to rozumieć wolnostojące lub stanowiące element wiaty przystankowej urządzenie reklamowe oszklone, o jedno- lub dwustronnej podświetlonej powierzchni ekspozycji w układzie pionowym, służące do zamieszczania plakatów; - Proponujemy następujący zapis rozszerzający:<br>§ 5.1. Ilekroć w uchwale jest mowa o: 4) citylightcie – należy przez to rozumieć wolnostojące lub stanowiące element wiaty przystankowej, kiosku lub umieszczone w słupie reklamowym urządzenie reklamowe oszklone, o jedno- lub dwustronnej podświetlonej powierzchni ekspozycji w układzie pionowym, służące do zamieszczania plakatów; |  |  |  |  | +/- | X   | Uwaga nieuwzględniona w części nieuwzględnionej przez Prezydenta Miasta Wałbrzycha tj. w zakresie dopuszczenia citylightów naściennych w strefach A, B, C i F oraz w części dotyczącej montowania citylightów na słupach. |
|  |  |   | 3) § 5.1. Ilekroć w uchwale jest mowa o: 22) reklamie mobilnej – należy przez to rozumieć tablicę reklamową, urządzenie reklamowe lub szyld, umieszczone na nie będących w ruchu dużej niż 24 godziny, przyczepach samochodowych, lawetach i   |  |  |  |  | X   | X   | Uwaga nieuwzględniona, ze względu na duże ryzyko wykorzystywania  |

|  |  |  |  |  |     |  |   |   |   |
|--|--|--|--|--|-----|--|---|---|---|
|  |  |  | innych możliwych do przemieszczania się nośnikach, służących wyłącznie funkcji reklamowej; - Przedmiotowy zapis należy wykreślić z projektu uchwały.   |  |     |  |   |   | braku takiego zapisu do stosowania reklam na pojazdach, które blokują miejsca postojowe i są w złym stanie technicznym co negatywnie wpływa na wizerunek miasta.        |
|  |  |  | 4) Wyjaśnienia i doprecyzowania wymagają:<br>- jakie mogą być obiekty małej architektury o wysokości nawet 18 m?<br>- czy pojemniki zbiorowego gromadzenia odpadów są na pewno obiektami małej architektury?<br>- co oznacza zapis „pozostałe obiekty małej architektury”?<br>- czy do obiektów małej architektury można zaliczyć na przykład:<br>ławki, siedziska, pojemniki z zielenią, kwietniki, parkometry, słupy ogłoszeniowe, kosze na śmieci, stojaki rowerowe, elementy oświetlenia, zegary, wiaty przystankowe, stragany oraz inne, których funkcja reklamowa może być uzupełnieniem podstawowej funkcji użytkowej.<br>Wyszczególnione powyżej są w świetle innych uchwał krajobrazowych zaliczany właśnie do obiektów małej architektury. |  |     |  | X | X | Uwaga nieuwzględniona ponieważ wskazana definicja znajduje się w ustawie prawo budowlane (Dz.U. z 2020 r., poz. 1333 ze zm.).   |
|  |  |  | 5) § 10.2. Dla bilbordów ustala się następujące zasady i warunki sytuowania oraz gabaryty, o ile inne przepisy uchwały nie stanowią inaczej:<br>2) w odniesieniu do bilbordów wolnostojących dopuszcza się sytuowanie wyłącznie takich bilbordów, które spełniają poniższe wymogi:<br>a) są usytuowane w odległości do 12 m od krawędzi jezdni; - W punkcie tym należałoby wskazać dopuszczalne parametry  |  | +/- |  |   | X | Uwaga nieuwzględniona w części nieuwzględnionej przez Prezydenta Miasta Wałbrzycha tj. w części dotyczącej określenia parametrów dla lokalizacji bilbordów w zależności |

|  |  | w zależności od rodzaju terenu/obszaru/drogi lub wskazać parametr sytuowania poza pasem drogi.  |  |     |  |  |   | od rodzaju terenu/obszaru/drogi.  |
|--|--|---|--|-----|--|--|---|---|
|  |  | <p>6) proponujemy zmianę zapisu na:<br/>           § 10.2. Dla bilbordów ustala się następujące zasady i warunki sytuowania oraz gabaryty, o ile inne przepisy uchwały nie stanowią inaczej:<br/>           2) w odniesieniu do bilbordów zamocowanych na budynkach:<br/>           d) innych niż handlowe dopuszcza się lokalizację bilbordów wyłącznie na ścianie szczytowej tego budynku pod warunkiem, że łączna powierzchnia ekspozycji na tej ścianie nie przekroczy 18 m<sup>2</sup>, dopuszczalna tolerancja ± 5%, i nie będzie zajmować więcej niż 30% powierzchni danej ściany szczytowej budynku.<br/>           Taki zapis będzie adekwatny do stanu rynku reklamowego i umożliwi zachowanie spójności standardowych wymiarów powierzchni ekspozycyjnych.</p> |  | +/- |  |  | X | <p>Uwaga nieuwzględniona w części nieuwzględnionej przez Prezydenta Miasta Wałbrzycha tj. w kwestii powierzchni % ekspozycji reklamy na danej ścianie szczytowej budynku.</p> |
|  |  | <p>7) wnosimy o zmianę zapisu na:<br/>           § 10.12. Dla słupów reklamowych ustala się następujące zasady i warunki sytuowania oraz gabaryty:<br/>           2) dopuszcza się sytuowanie wyłącznie słupów reklamowych o średnicy do 1,6 m, nie licząc podstawy i zwieńczenia słupa oraz maksymalnej wysokości powierzchni ekspozycji reklamy do 3,6 m i o wysokości słupa nie większej niż 5 m;<br/>           Wykreślenie podpunktu 3) dotyczącego podświetlenia jest konieczne ze względu na estetykę i bezpieczeństwo konstrukcji. Poza tym podświetlony słup reklamowy idealnie komponuje się w każdą przestrzeń miejską.</p>  |  | +/- |  |  | X | <p>Uwaga nieuwzględniona w części nieuwzględnionej przez Prezydenta Miasta Wałbrzycha tj. w części dotyczącej podświetlania słupów reklamowych.</p>                           |
|  |  | 8) § 11. 1. W odniesieniu do tablic   |  | +/- |  |  | X | Uwaga   |

|  |  |  |  |  |  |   |  |   |   |
|--|--|--|--|--|--|---|--|---|---|
|  |  |  | reklamowych i urządzeń reklamowych innych niż szyldy, o ile inne przepisy uchwały nie stanowią inaczej, zakazuje się:<br>11) umieszczania citylightów na ścianach; -<br>Wnosimy o wykreślenie z tego punktu, podpunktu 11) umieszczania citylightów na ścianach;   |  |  |   |  |   | nieuwzględniona w części nieuwzględnionej przez Prezydenta Miasta Wałbrzycha tj. w zakresie dopuszczenia citylightów naściennych w strefach A, B, C i F.  |
|  |  |  | 9) § 11. 1. W odniesieniu do tablic reklamowych i urządzeń reklamowych innych niż szyldy, o ile inne przepisy uchwały nie stanowią inaczej, zakazuje się:<br>12) podejmowania działań reklamowych polegających na umieszczeniu tablic reklamowych i urządzeń reklamowych innych niż szyldy, po wewnętrznej stronie okien i witryn, z wyjątkiem: - Dlatego należy przedmiotowy podpunkt 12) wykreślić z projektu uchwały. |  |  | X |  | X | Uwaga nieuwzględniona, ponieważ wystawy stanowią integralną część przestrzeni ulicy i tym samym wpływają na jej estetykę. Zastosowane inne formy reklamy w uchwale służą uporządkowaniu elewacji. |
|  |  |  | 10) W strefie A należy dopuścić słupy reklamowe,   |  |  | X |  | X | Uwaga nieuwzględniona ze względu na ochronę ładu przestrzennego i krajobrazowego oraz estetyki miasta, a także ochronę konserwatorską.  |
|  |  |  | 11) W strefie B należy dopuścić citylight wolnostojący,  |  |  | X |  | X | Uwaga nieuwzględniona ze względu na ochronę ładu przestrzennego i krajobrazowego oraz estetyki miasta, a także ochronę konserwatorską.  |

|  |  |  |  |  |     |   |  |   |  |
|--|--|--|--|--|-----|---|--|---|--|
|  |  |  | 12) W strefie C należy dopuścić citylight wolnostojący oraz citylight naścienny,   |  |     | X |  | X | Uwaga nieuwzględniona ze względu na ochronę ładu przestrzennego i krajobrazowego oraz estetyki miasta, a także ochronę konserwatorską.                         |
|  |  |  | 13) Ustalenia szczegółowe w strefie E - dlatego należałoby w strefie C dopuścić citylight naścienny  |  | +/- |   |  | X | Uwaga nieuwzględniona w części nieuwzględnionej przez Prezydenta Miasta Wałbrzycha tj. w zakresie dopuszczenia citylightów naściennych w strefach A, B, C i F. |
|  |  |  | 14) W projekcie uchwały brak jest jakichkolwiek danych związanych z ewentualnym „systemem kontroli” wykonania postanowień i zapisów uchwały. Taki stan rzeczy może powodować daleko idącą uznaniowość przy wykonaniu i stosowaniu uchwały. - W projekcie uchwały winien być wskazany stosowny system kontroli wykonania postanowień uchwały, jak i ochrony praw właścicieli. |  |     | X |  | X | Wniosek wykraczający poza dopuszczalne zapisy dla uchwały krajobrazowej. System organizacji pracy w urzędzie regulują odrębne przepisy.                        |
|  |  |  | 15) W projekcie uchwały nadal brak oszacowania kosztów związanych z wprowadzeniem jej w życie na terenie miasta Olsztyna. - Wnioskujemy o stosowne uzupełnienie.   |  |     | X |  | X | Uwaga nieuwzględniona, ponieważ nie dotyczy miasta Wałbrzycha.   |
|  |  |  | 16) W projekcie uchwały brak jest określenia zasad dostosowania. Wnioskujemy o wprowadzenie do projektu uchwały określenia zasad dostosowania.   |  |     | X |  | X | Uwaga nieuwzględniona, ponieważ w projekcie uchwały zawarte są   |



|  |               |   |  |   |     |   |   |   |   |
|--|---------------|---|--|---|-----|---|---|---|---|
|  |               |   |  |   |     |   |   |   | przepisy przejściowe, w których mowa jest o zasadach dostosowania do poszczególnych zapisów uchwały.  |
| UWAGI WNIESIONE PODCZAS DRUGIEGO WYŁOŻENIA |               |   |  |   |     |   |   |   |   |
| 1.   | 02.08.2022 r. | Miejski Zarząd Budynków Sp. z o. o., ul. Gen. W. Andersa 48, 58-304 Wałbrzych | Wnosi o zmianę zapisów §6 ust. 1 pkt 9 w zakresie wyłączenia z zakazu ogrodów, parków sensorycznych, które tworzy się głównie z myślą o osobach z dysfunkcjami i ograniczeniami  | - | +/- | - | - | X | Uwaga nieuwzględniona w części nieuwzględnionej przez Prezydenta Miasta Wałbrzycha tj. w zakresie dopuszczenia ogrodów, parków sensorycznych w strefach A, B, C i F.  |
| 2.   | 19.08.2022 r. | Osoby fizyczne  | 1) wnoszą o zmianę treści §23 ust. 2, pkt 1 projektu uchwały przez wprowadzenie zapisu: „dopuszcza się wyłącznie billboard wolnostojący sytuowany:<br>a) w odległości nie mniej niż 10 m pomiędzy danym billboardem a innym billboardem, oraz nie mniej niż 25 m pomiędzy danym billboardem a pylonem lub totemem,<br>b) w odległości do 10 m od zewnętrznej krawędzi jezdni,<br>c) (...)” | - | -   | X | - | X | Uwaga dot. propozycji zmiany § 23 ust. 2 pkt 1 lit. a i b pozostaje nieuwzględniona. Zapis § 23 ust. 2 pkt 1 określa dodatkowe, oprócz wynikających z przepisów ogólnych uchwały, zapisy dotyczące sytuowania billboardów w strefie E. Proponowane w treści uwagi zapisy modyfikują zapisy § 10 ust. 2, na co brak jest |

|  |  |  |   |   |   |     |   |   |   |
|--|--|--|---|---|---|-----|---|---|---|
|  |  |  |   |   |   |     |   |   | zgody. Jednocześnie zapisy uchwały dot. odległości sytuowania billboardów od poszczególnych miejsc określonych w jej treści nie stoją w sprzeczności z przepisami prawa ani też ich nie modyfikują. Z uwagi na brak propozycji zapisu w zakresie lit. c – w tym zakresie uwaga pozostaje bezprzedmiotowa i nie podlega rozpoznaniu. |
|  |  |  | 2) wnoszą o zmianę treści §23 ust. 2, pkt 1 projektu uchwały przez wprowadzenie zapisu: „dopuszcza się wyłącznie billboard wolnostojący sytuowany: (...) d) w odległości nie mniej niż 2 m od skraju punktów styku granic nieruchomości (na której jest sytuowany) z pasem drogowym ulic, do której kierowana jest powierzchnia ekspozycji reklamy, e) (...)” | - | - | X   | - | X | Uwaga nieuwzględniona w części §23 ust. 2 pkt 1 lit d) - ze względu na ochronę ładu przestrzennego i krajobrazowego, estetykę miasta oraz bezpieczeństwo ruchu drogowego. Z uwagi na brak propozycji zapisu w zakresie lit. e – w tym zakresie uwaga pozostaje bezprzedmiotowa i nie podlega rozpoznaniu.                           |
|  |  |  | 3) wnoszą o wydłużenie okresu dostosowania do nowych zasad istniejących szyldów i urządzeń reklamowych do 36 miesięcy   | - | - | +/- |   | X | Uwaga nieuwzględniona w części nieuwzględnionej   |

|    |               |  |   |   |     |   |   |   |   |
|----|---------------|--|---|---|-----|---|---|---|---|
|    |               |  |   |   |     |   |   |   | przez Prezydenta Miasta Wałbrzycha tj. w zakresie w jakiej dotyczy obiektów innych niż posadowione na podstawie pozwolenia na budowę, co może dotyczyć zarówno szyldów jak i urządzeń reklamowych – projekt uchwały zawiera bowiem przepis o okresie dostosowania 36 miesięcy dla obiektów posadowionych na podstawie pozwolenia na budowę. Dla pozostałych obiektów zostaje utrzymany okres 24 miesięcy. |
| 3. | 01.09.2022 r. | Miejski Zakład Usług Komunalnych Sp. z o. o., ul. Kolejowa 4, 58-300 Wałbrzych | Wnosi o zmianę dotychczasowych zapisów Rozdziału III „Ogrodzenia” §7 w projekcie uchwały i tym samym umożliwienie realizacji ogrodzeń betonowych  | - | +/- | - | - | X | Uwaga nieuwzględniona w części nieuwzględnionej przez Prezydenta Miasta Wałbrzycha tj. w zakresie dopuszczenia ogrodzeń betonowych w strefach A, B, C i F.  |
| 4. | 01.09.2022 r. | Cityboard Media Sp. z o. o., ul. Narbutta 30, 02-541 Warszawa                  | 1) wnosimy o zmianę §5 ust. 1 pkt 3 projektu poprzez nadanie mu nowego brzmienia: „3) billboardzie – należy przez to rozumieć tablicę reklamową lub urządzenie reklamowe w układzie poziomym, o nie więcej niż dwóch stronach powierzchni ekspozycji, | - | -   | X | - | X | Uwaga ta została złożona ponownie (pierwotnie w trakcie pierwszego wyłożenia projektu uchwały) i ponownie pozostaje   |

|  |  |  |   |   |   |   |   |   |  |
|--|--|--|---|---|---|---|---|---|--|
|  |  |  | zamontowane na elewacji budynku lub trwale związane z gruntem betonowym fundamentem/prefabrykatem, który może być usytuowany na powierzchni terenu lub wkopany pod powierzchnię terenu.”  |   |   |   |   |   | nieuwzględniona, ponieważ uznano, że prefabrykowane elementy są nieestetyczne, a źle wykonany prefabrykat stanowi zagrożenie dla ruchu pieszego i drogowego.   |
|  |  |  | 2) wnosimy o zmianę §10 ust. 2 pkt 2 lit. b projektu poprzez nadanie mu nowego brzmienia: „b) posiadają tablicę reklamową usytuowaną prostopadle do krawędzi jezdni, wzdłuż której równolegle do jej krawędzi odbywa się ruch pojazdów dopuszczonych do ruchu.” | - | - | X | - | X | Uwaga została złożona ponownie (pierwotnie w trakcie pierwszego wyłożenia projektu uchwały)– i ponownie pozostaje nieuwzględniona – biorąc pod uwagę uzasadnienie uwagi przez wnioskodawcę, który odnosi się do obszarów skrzyżowań informujemy i wyjaśniamy, że obszar skrzyżowania jest wyłączony z nakazu sytuowania billboardu prostopadle do krawędzi jezdni. |
|  |  |  | 3) wnosimy o zmianę §18 ust. 1 pkt 1 lit. a projektu poprzez nadanie mu nowego brzmienia: „a) zamocowane na budynkach i wolnostojące”   | - | - | X | - | X | Uwaga została złożona ponownie (pierwotnie w trakcie pierwszego wyłożenia projektu uchwały)– i ponownie pozostaje nieuwzględniona – ze względu na ochronę ładu przestrzennego i krajobrazowego oraz estetyki miasta, a także   |

|  |  |   |   |   |     |   |   |  |   |
|--|--|---|---|---|-----|---|---|--|---|
|  |  |   |   |   |     |   |   |  | ochronę konserwatorską.   |
|  |  | 4) wnosimy o zmianę do §20 ust. 1 pkt 1 projektu lit. a poprzez nadanie mu nowego brzmienia: „a) zamocowane na budynkach i wolnostojące”  | - | - | X   | - | X |  | Uwaga została złożona ponownie (pierwotnie w trakcie pierwszego wyłożenia projektu uchwały)– i ponownie pozostaje nieuwzględniona ze względu na ochronę ładu przestrzennego i krajobrazowego oraz estetyki miasta, a także ochronę konserwatorską.  |
|  |  | 5) wnosimy o zmianę §21 ust. 2 pkt 1 lit. a projektu poprzez nadanie mu nowego brzmienia: „a) istniejących i lokalizowanych po wejściu w życie niniejszej uchwały ustala się usytuowanie:<br>- w odległości nie ograniczającej światła dla elewacji z otworami okiennymi<br>- w odległościach zgodnych z ustawą o drogach publicznych z dnia 21.03.1985 r. wraz z późniejszymi zmianami.” | - | - | +/- | - | X |  | Uwaga została złożona ponownie (pierwotnie w trakcie pierwszego wyłożenia projektu uchwały) – i ponownie pozostaje nieuwzględniona w części nieuwzględnionej przez Prezydenta Miasta Wałbrzycha tj. w części dot. lit a tiret 1, w zakresie odległości od elewacji. W zakresie lit. a tiret 2, w odniesieniu do odległości wynikających z ustawy o drogach publicznych zapisy uchwały umożliwiają spełnienie wymogów tejże ustawy, w tej części |

|  |  |  |  |   |   |     |   |   |  |
|--|--|--|--|---|---|-----|---|---|--|
|  |  |  |  |   |   |     |   |   | uwaga jest bezzasadna.   |
|  |  |  | 6) wnosimy o zmianę §21 ust. 2 pkt 1 lit. b projektu poprzez nadanie mu nowego brzmienia: „a) lokalizowanych po wejściu w życie niniejszej uchwały ustala się ich sytuowanie w odległości nie mniejszej, niż 70 m pomiędzy billboardami”.  | - | - | X   | - | X | Uwaga została złożona ponownie (pierwotnie w trakcie pierwszego wyłożenia projektu uchwały)– i ponownie pozostaje nieuwzględniona ze względu na ochronę ładu przestrzennego i krajobrazowego oraz estetyki miasta.   |
|  |  |  | 7) wnosimy o zmianę §22 ust. 1 pkt 1 lit. a projektu poprzez nadanie mu nowego brzmienia: „a) zamocowane na budynkach i wolnostojące”  | - | - | X   | - | X | Uwaga została złożona ponownie (pierwotnie w trakcie pierwszego wyłożenia projektu uchwały) – i ponownie pozostaje nieuwzględniona, ponieważ uznano, że dla tego typu obiektów billboard zamocowany na budynku jest wystarczającą formą reklamy, co wynika z analiz i konsultacji poprzedzających prace nad projektem uchwały. |
|  |  |  | 8) wnosimy o zmianę §23 ust. 2 pkt 1 lit. a projektu poprzez nadanie mu nowego brzmienia: „a) istniejących i lokalizowanych po wejściu w życie niniejszej uchwały ustala się sytuowanie:<br>- w odległości nie ograniczającej światła dla elewacji z otworami okiennymi<br>- w odległościach zgodnych z ustawą o drogach publicznych z dnia 21.03.1985 r. wraz z późniejszymi zmianami.” | - | - | +/- | - | X | Uwaga została złożona ponownie (pierwotnie w trakcie pierwszego wyłożenia projektu uchwały) – i ponownie pozostaje nieuwzględniona w części nieuwzględnionej   |

|  |  |  |  |   |   |     |   |   |   |
|--|--|--|--|---|---|-----|---|---|---|
|  |  |  |  |   |   |     |   |   | <p>przez Prezydenta Miasta Wałbrzycha tj. dot. lit. a tiret 1, w zakresie odległości od elewacji. W zakresie lit a tiret 2, tj. odległości zgodnych z ustawą o drogach publicznych stwierdzenia wymaga, że zapisy uchwały umożliwiają spełnienie wymogów tejże ustawy, w tej części uwaga jest bezzasadna.</p> <p>Uwaga pozostaje nieuwzględniona w zakresie wykreślenia zapisu 50 m od przejazdów kolejowych. W tym zakresie zapisy uchwały również nie stoją w sprzeczności z przepisami powszechnie obowiązującymi.</p> <p>Uwaga bezprzedmiotowa w zakresie wykreślenia zapisu 50 m od skrzyżowań, ponieważ uchwała nie zawiera takiego zapisu w tym paragrafie.</p> |
|  |  |  | 9) wnosimy o zmianę §23 ust. 2 pkt 1 lit. b projektu poprzez nadanie mu nowego brzmienia: a) lokalizowanych po wejściu w życie niniejszej uchwały ustala się ich sytuowanie w odległości nie mniejszej, niż 70 | - | - | +/- | - | X | Uwaga została złożona ponownie (pierwotnie w trakcie pierwszego wyłożenia projektu uchwały) – i ponownie  |

|  |  |  |   |   |   |   |   |   |   |
|--|--|--|---|---|---|---|---|---|---|
|  |  |  | m pomiędzy billboardami”.   |   |   |   |   |   | pozostaje nieuwzględniona w części nieuwzględnionej przez Prezydenta Miasta Wałbrzycha tj. w zakresie zmniejszenia odległości pomiędzy billboardami. Uwaga bezzasadna w pozostałym zakresie (dot. odległości pomiędzy billboardem a pylonem czy totemem).   |
|  |  |  | 10) wnosimy o zmianę §24 ust. 1 pkt 1 lit. a projektu poprzez nadanie mu nowego brzmienia: „a) w odniesieniu do billboardów dopuszcza się wyłącznie billboardy:<br>- zamocowane na budynkach i wolnostojące,<br>- dla zamocowanych na budynkach o wysokości dolnej powierzchni ekspozycji nie mniejszej niż 0,5 m od poziomu terenu,<br>- dla zamocowanych na budynkach i wolnostojących o łącznej powierzchni ekspozycji reklamy nie przekraczającej 18 m <sup>2</sup> „ | - | - | X | - | X | Uwaga została złożona ponownie (pierwotnie w trakcie pierwszego wyłożenia projektu uchwały) – i ponownie pozostaje nieuwzględniona, ponieważ uznano, że dla Wolnostojących Obiektów Handlowych o powierzchni sprzedaży poniżej 400 m <sup>2</sup> billboard zamocowany na budynku jest wystarczającą formą reklamy, co wynika z analiz i konsultacji poprzedzających prace nad projektem uchwały. |
|  |  |  | 11) wnosimy o zmianę zapisu §29 ust. 4 projektu o następującym brzmieniu: „4.   | - | - | X | - | X | Uwaga została złożona ponownie (pierwotnie  |



|    |               |  |  |   |   |     |   |   |   |
|----|---------------|--|--|---|---|-----|---|---|---|
|    |               |  | Dostosowania do zakazów, zasad i warunków określonych w niniejszej uchwale nie wymagają tablice reklamowe i urządzenia reklamowe (w tym billboardy), istniejące w dniu wejścia w życie uchwały, zrealizowane na podstawie pozwolenia na budowę czy skutecznego zgłoszenia.”  |   |   |     |   |   | w trakcie pierwszego wyłożenia projektu uchwały) – i ponownie pozostaje nieuwzględniona-regulacja wynika ze złożonych uwag z pierwszego wyłożenia na podstawie konsultacji z reklamodawcami na których podstawie wydłużono okres dostosowawczy do 36 miesięcy dla obiektów posadowionych na podstawie pozwolenia na budowę. |
| 5. | 02.09.2022 r. | PKN ORLEN S. A.<br>ul. Bielańska 12, 00-085 Warszawa | 1) zmiana przepisu dotyczącego wysokości totemu i dopuszczenie totemów znajdujących się przy obiektach stacji paliw o wysokości maksymalnej do 25 m;   | - | - | X   | - | X | Uwaga nieuwzględniona ze względu na ochronę ładu przestrzennego i krajobrazowego oraz estetykę miasta.  |
|    |               |  | 2) dopuszczenie nośnika reklamowego w formie wyklejenia przeszkleń witryn i określenie maksymalnego stopnia takiego wyklejenia do 40% każdej powierzchni – dodanie do uchwały krajobrazowej poniższej definicji „reklamy naklejanej – należy przez to rozumieć reklamę wykonaną na folii naklejanej na oknach, witrynach sklepowych, przeszkleń budynków i elewacjach szklanych oraz naklejanej na powierzchni innych obiektów budowlanych”; | - | - | +/- | - | X | Uwaga nieuwzględniona w części nieuwzględnionej przez Prezydenta Miasta Wałbrzycha tj. w zakresie dotyczącym nośników reklamowych innych niż szyldy - wyklejanie przeszkleń witryn tymi formami reklamy zakazuje się na terenie   |

|  |  |  |   |   |   |   |   |   |  |
|--|--|--|---|---|---|---|---|---|--|
|  |  |  |   |   |   |   |   |   | całego miasta. Zapisy uchwały dopuszczają jednak stosowanie takich rozwiązań dla szyldów zgodnie z §14 ust. 1 pkt 2 lit. e-g, w tym zakresie uwaga jest bezprzedmiotowa.                       |
|  |  |  | 3) zwiększenie ilości szyldów w §14 ust. 1 pkt 2 lit. b z jednego na dwa; | - | - | X | - | X | Uwaga nieuwzględniona ze względu na ochronę ładu przestrzennego i krajobrazowego oraz estetykę miasta. Zapisy uchwały umożliwiają sytuowanie dwóch szyldów w ramach budynku stacji benzynowej. |