

RZUT PARTERU
SZKIC LOKALU UŻYTKOWEGO
W BUDYNKU PRZY UL. MARSZ. JÓZEFA PIŁSUDSKIEGO NR 57
W WAŁBRZYCHU

OPIS LOKALU

LOKAL UŻYTKOWY POŁOŻONY
NA PARTERZE SKŁADA SIĘ Z :

- | | |
|--------------------|----------------------|
| 1. KOMUNIKACJA | 15,90 m ² |
| 2. POMIESZCZENIE 1 | 57,50 m ² |
| 3. WC | 5,80 m ² |
| 4. POMIESZCZENIE 2 | 26,80 m ² |

POW. UŻYTKOWA LOKALU WYNOŚI 106,00 m²

LOKAL WYPOSAŻONY JEST W INSTALACJE :
ELEKTRYCZNA, WOD.-KAN.
OGRZEWANIE - INDYWIDUALNE.

*Sprzedaż lokali w budynku odbywa
się bez pomieszczeń przynależnych.*

**LOKAL JEST WYDZIELONY TRWAŁYMI
ŚCIANAMI I W ROZUMIENIU USTAWY**

**O WŁASNOŚCI LOKALI
Z DNIA 24 CZERWCA 1994 r.
(t.j. Dz. U. z 2021 r. poz. 1048)
STANOWI SAMODZIELNY
LOKAL UŻYTKOWY.**

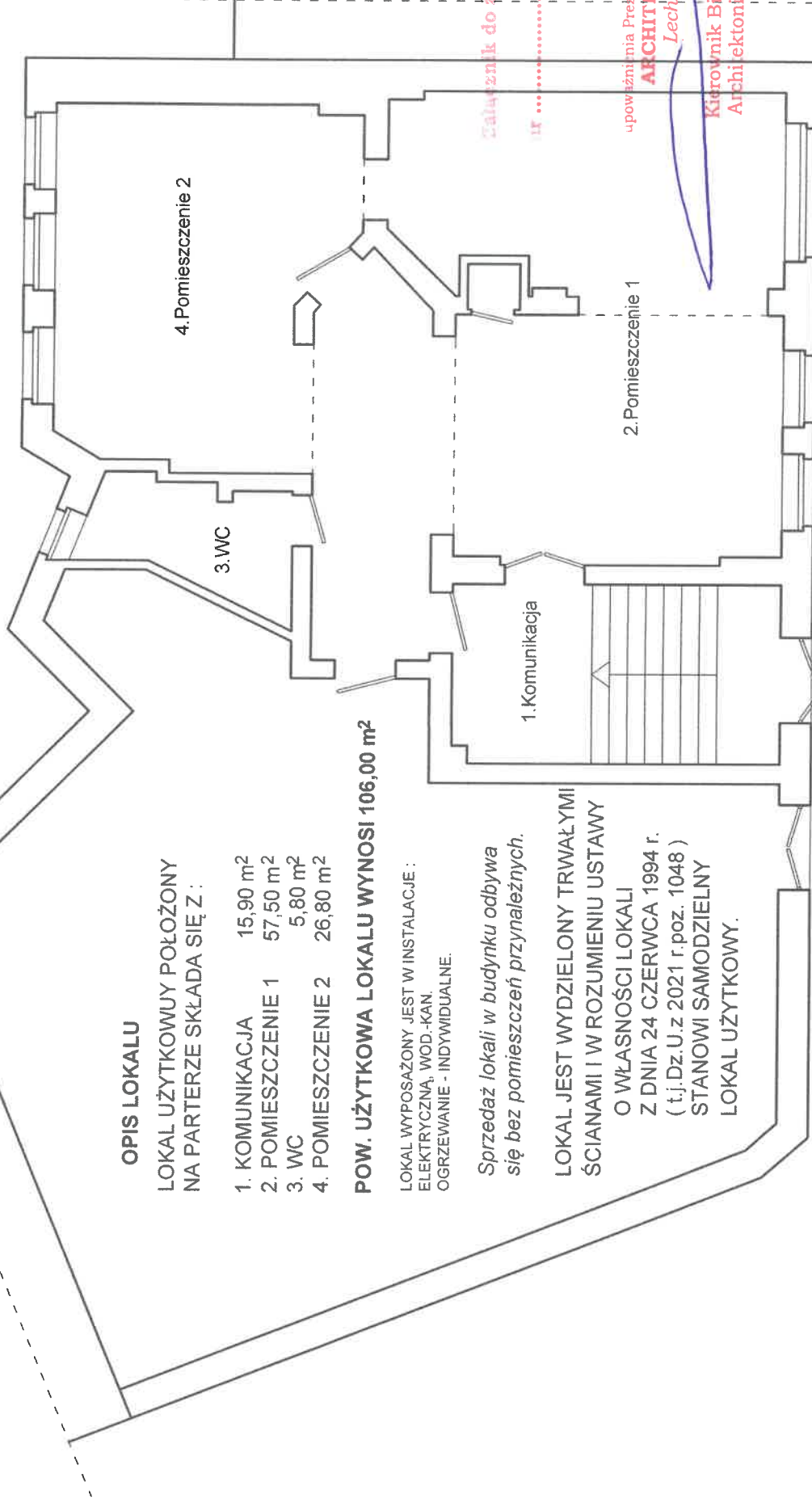

Całkowitk do zaawrdzenia
if

upoważnienia Prezydenta Miasta Wałbrzycha
ARCHITEKT MIEJSKI
Lech Wulfsztrak

Kierownik Biura Administracji
Architektoniczno-Budowlanej

wejście do części
mieszkalnej budynku

wejście do lokalu

użytkowego

mgr inż. **ANNA FIONER**

Upr. z § 5 ust. 1, § 6 ust. 1 i 3

§ 7, i § 13 ust. 1 pkt 1

Dz. U. Nr 8 poz. 46

Nr upr. UAN VI-f/3/3/86

Wałbrzych 14.01.2022 r.