

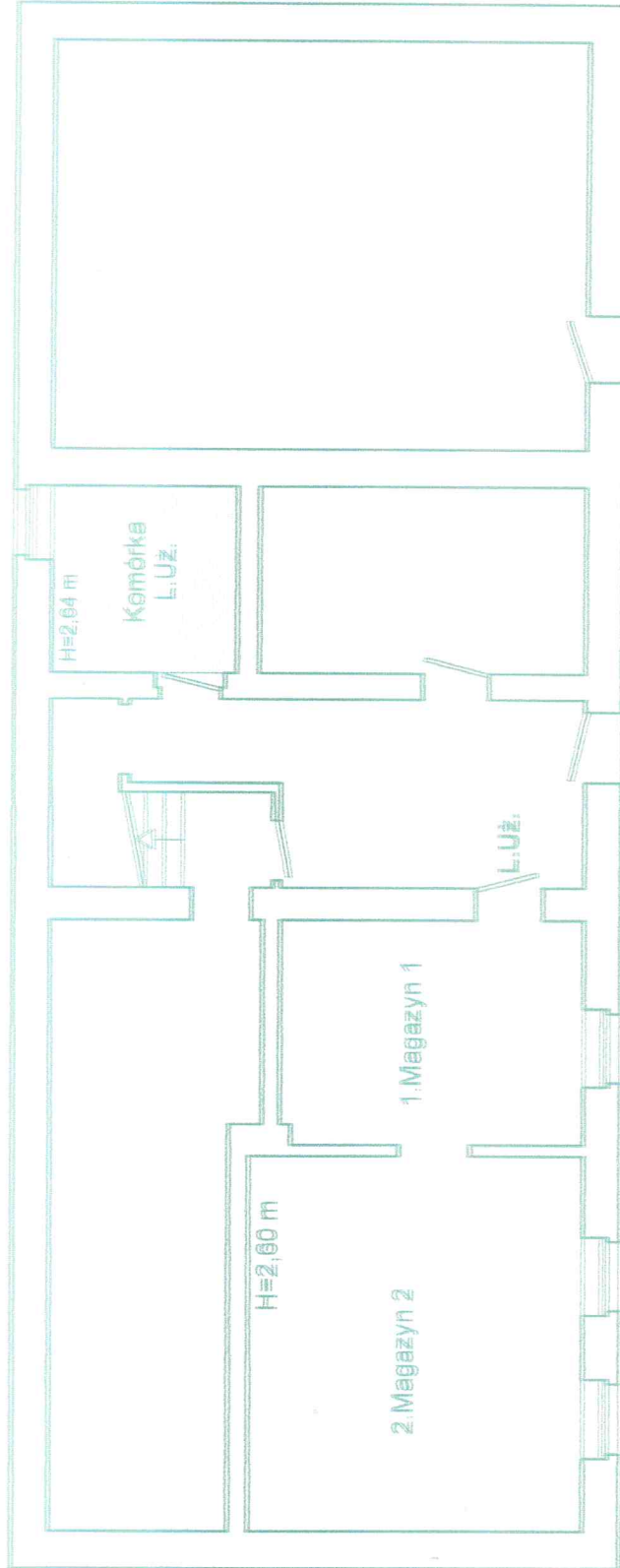

RZUT PARTERU
SZKIC LOKALU UŻYTKOWEGO
W BUDYNKU PRZY UL. BYSTRZYCKIEJ NR 9
W WAŁBRZYCHU



Wałbrzych 14.03.2018 r.

OPIS LOKALU

LOKAL UŻYTKOWY POŁOŻONY NA PARTERZE SKŁADA SIĘ Z :

- 1. MAGAZYN 1 12,23 m²
- 2. MAGAZYN 2 22,80 m²

POW. UŻYTKOWA LOKALU WYNOŚI 35,03 m²

Do lokalu przynależy :

Kamórka 6,25 m²

LOKAL WYPOSAŻONY JEST W INSTALACJE :
ELEKTRYCZNA , WOD -KAN , GAZOWA ,
OGRZEWANIE -PIECOWE , MEDIA OBLĄCZONE .

Załącznik do zaświadczenia

ZUS 2018

LOKAL JEST WYDZIELONY TRWAŁYMI ŚCIANAMI
I W ROZUMIENIU USTAWY O WŁASNOŚCI LOKALI

Z DNIA 24 CZERWCA 1994 r. z upoważnienia Prezydenta Miasta Wałbrzych
PCHITKA J. MIEJSKI

mgr inż. Zbigniew Sikora WYKONAWCA
Upoważniony do kierowania robotami
budowlanymi w specjalności
konstrukcyjno-budowlanej

AD.F-1-4-119/78
nr ewid. DOS/BO/0291/06

Lech Walisławski
Kierownik Biura Administracji
Architektoniczno - Budowlanej