

**RZUT KONDYGNACJI
PODDASZE skala 1:100
SZKIC LOKALU MIESZKALNEGO NR 15
W BUDYNKU PRZY UL. PIASKOWEJ NR 7
W WAŁBRZYCHU**

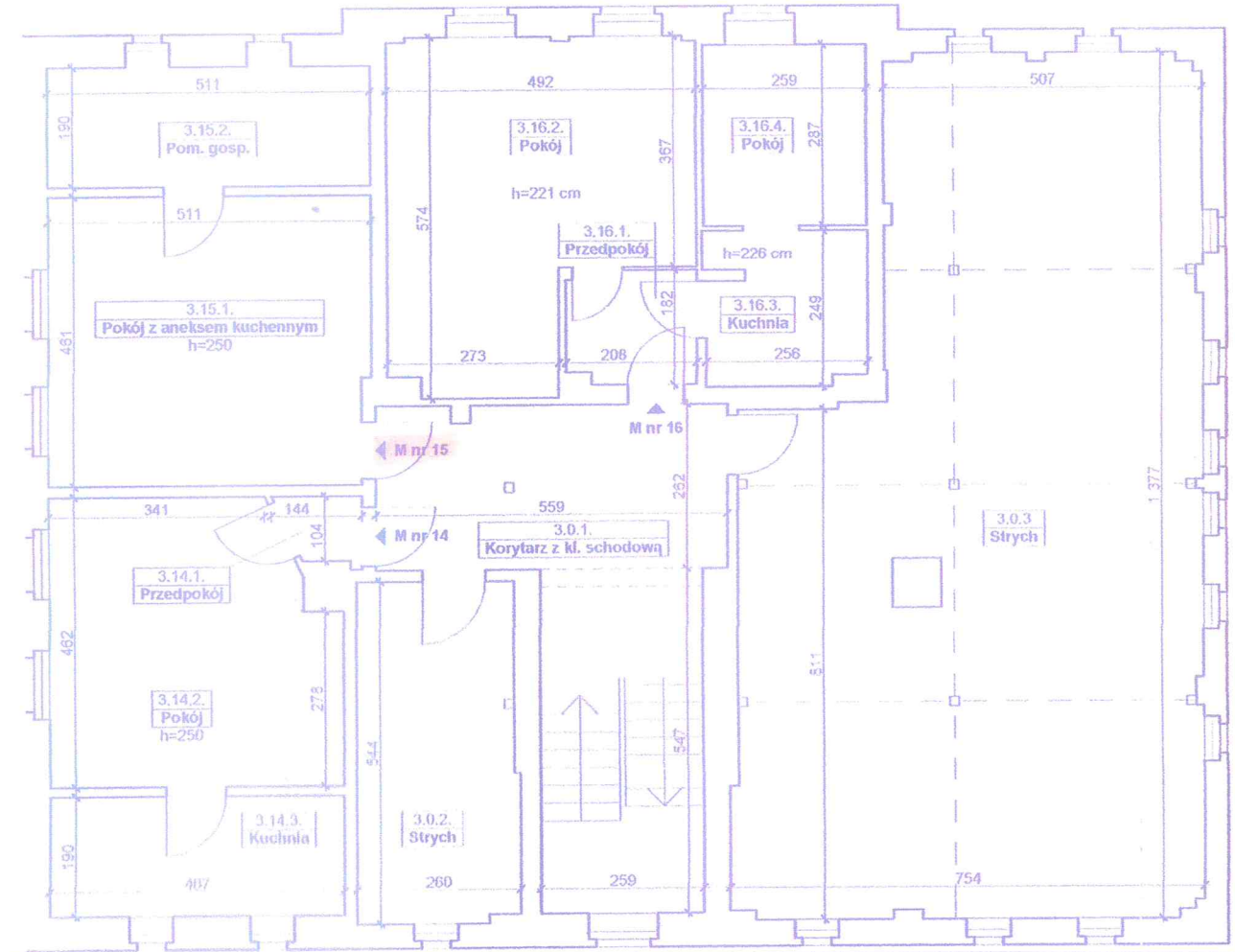

Załącznik do zaświadczenia

M. H. H. H.

OPIS LOKALU

LOKAL MIESZKALNY POŁOŻONY NA PODDASZU, SKŁADA SIĘ Z :

1. Pokój z aneksem kuchennym 23,30 m²
2. Pom. gosp. 9,71 m²

POW. UŻYTKOWA LOKALU WYNOŚI 33,01 m²

WC wspólny na parterze .

Do lokalu przynależy:

Piwnica 1,95 m²

LOKAL WYPOSAŻONY JEST W INSTALACJE :
ELEKTRYCZNA , GAZOWA , WOD.-KAN. , MEDIA ODŁĄCZONE .
OGRZEWANIE PIECOWE - ODŁĄCZONE .

Wydzielony trwałymi ścianami w obrębie budynku lokal jest samodzielny w rozumieniu art. 2 ustawy z dnia 24.06.1994 r. (tekst jednolity Dz.U. z 2020 r., poz. 532 ze zmianami) i spełnia warunki techniczne jakim powinny odpowiadać pomieszczenia przeznaczone na stały pobyt ludzi / w zakresie obowiązującym w trakcie wznoszenia budynku /

f

MIECZYSLAW AGN
TECHNIK BUDOWLANY
Upr. z 5 11 list. 1 pkt 1 prawa Budowl.
Nr ewid. uprawnień: 49/Ww/71
tel. 74 843 20 83, 603 175 731
58-310 Szczawno-Zdrój, ul. Słoneczna 18

Wałbrzych lipiec 2020 r.

upoważnienia Prezydenta Miasta Wa
ARCHITEKT MIEJSKI
Lech Walusiak

Kierownik Biura Administracji
Architektoniczno-Budowlanej