

PREZYDENT MIASTA WAŁBRZYCHA

Poświadczam się zgodnością niniejszej kopii z treścią materiału państwowego zasobu geodezyjnego i kartograficznego

mapa ewidencyjna
Nazwa materiału zasobu

P.0265.1946.82

Identyfikator ewidencyjny materiału zasobu

02-03-2018

Data wykonania kopii

Wydział Dokumentacji i Informatyki
Rusynowa 37, 56-100 Wałbrzych
02-03-2018
02-03-2018

MAPA EWIDENCYJNA

SKALA 1:1000

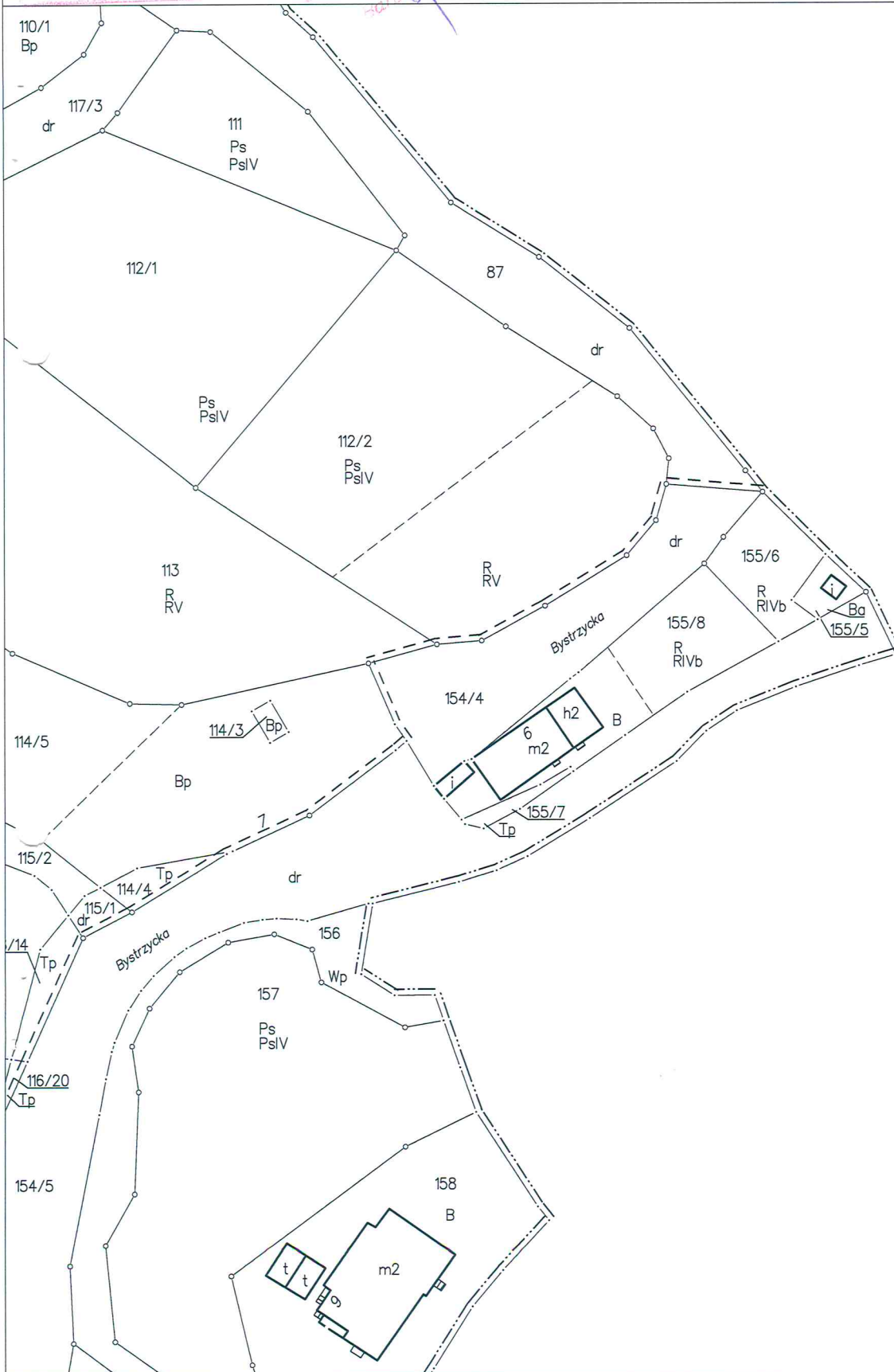

RZUT PARTERU
SZKIC LOKALU UŻYTKOWEGO
W BUDYNKU PRZY UL. BYSTRZYCKIEJ NR 9
W WAŁBRZYCHU

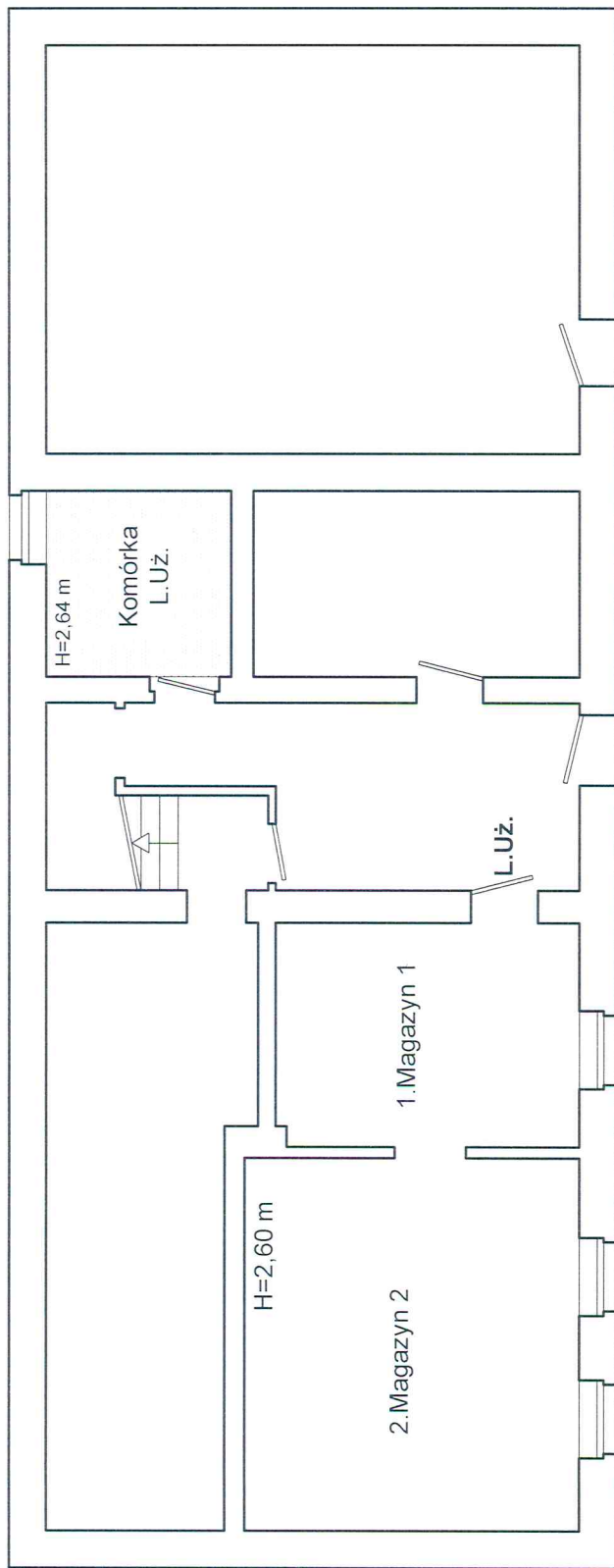

OPIS LOKALU

LOKAL UŻYTKOWY POŁOŻONY NA PARTERZE SKŁADA SIĘ Z :

- 1. MAGAZYN 1 12,23 m²
- 2. MAGAZYN 2 22,80 m²

POW. UŻYTKOWA LOKALU WYNOŚI 35,03m²

Do lokalu przynależy :

Komórka 6,25 m²

LOKAL WYPOSAŻONY JEST W INSTALACJE :
 ELEKTRYCZNA , WOD.-KAN. , GAZOWA ,
 OGRZEWANIE - PIECOWE , MEDIA ODŁĄCZONE .

Wałbrzych 14.03.2018 r.

LOKAL JEST WYDZIELONY TRWAŁYMI ŚCIANAMI
 W ZAMIERZENIU W ROZUMIENIU USTAWY O WŁASNOŚCI LOKALI
 Z DNIA 24 CZERWCA 1994 r.

Dz. U z 2015 r. poz. 1892 ze zmianami)
STANOWI SAMODZIELNY LOKAL UŻYTKOWY .

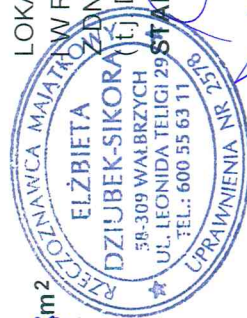

RECZOWNIWA MAJĄTKOWA
 ELŻBIETA
 DZIJBEK-SIKORA
 58-309 WAŁBRZYCH
 UJ. LEONIDA TELIGI 29
 TEL.: 600 55 63 11
 UPRAWNIENIA NR 2578