

PREZYDENT MIASTA WAŁBRZYCHA

Poświadczam się zgodność niniejszej kopii z treścią materiału państwowego zasobu geodezyjnego i kartograficznego mapy ewidencyjnej

Nazwa materiału zasobu
Z upoważnienia Prezydenta

P.0265

Identyfikator ewidencyjny

04-10-2016

Data wykonania kopii

Jadwiga Lipowicz
reprezentująca organ

**MAPA EWIDENCYJNA
SKALA 1:1000**

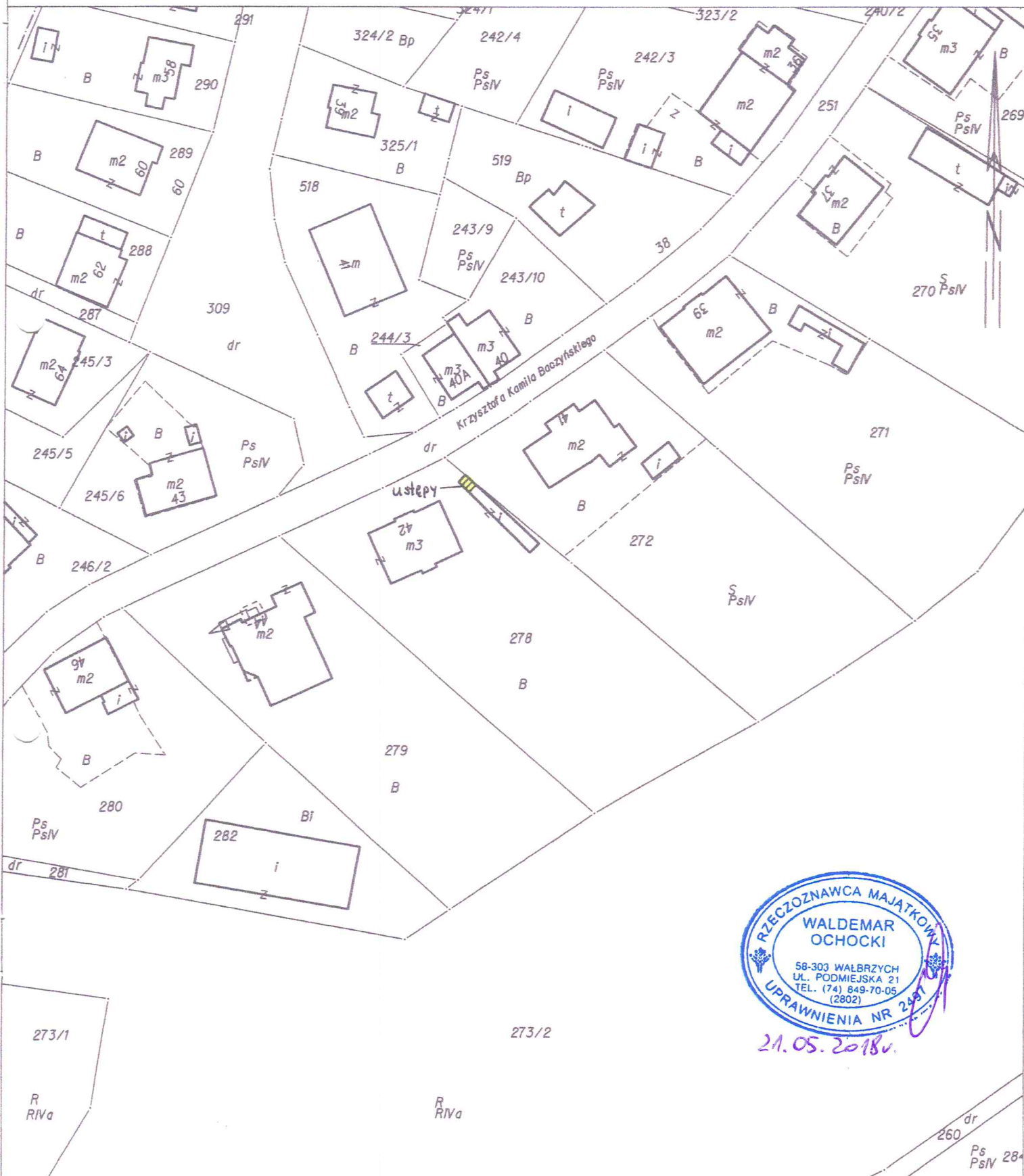

RZECZOZNAWCA MAJATKOWY
WALDEMAR OCHOCKI
 58-303 WAŁBRZYCH
 UL. PODMIEJSKA 21
 TEL. (74) 849-70-05
 (2802)
UPRAWNIENIA NR 2451
 21.05.2016r.

Wałbrzych, ul. Krzysztofa Kamila Baczyńskiego 42

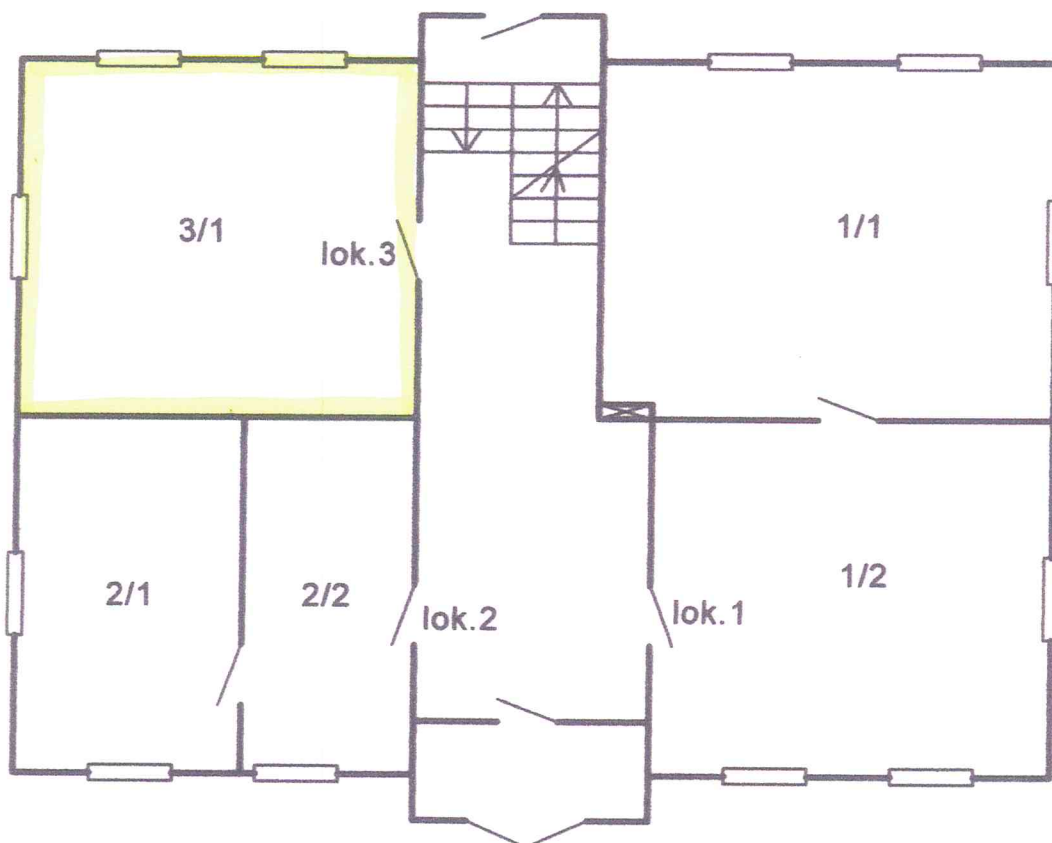

RZUT PARTERU BUDYNKU

wysokość pomieszczeń 2,60 m.

