

**PREZYDENT MIASTA WAŁBRZYCHA**

Poświadczam się zgodność niniejszej kopii z treścią materiału państwowego zasobu geodezyjnego i kartograficznego mapy ewidencyjnej

Nazwa materiału zasobu  
**P.0265.1974.91**

**Z upoważnienia Prezydenta**

15-09-2017

Data wykonania kopii

Referat Grodzki Ośrodek Dokumentacji  
Geodezyjno-Kartograficzny  
Kierownik Referatu

**MAPA EWIDENCYJNA**  
**SKALA 1:1000**

Województwo: dolnośląskie

Powiat: m. Wałbrzych

Jednostka ewidencyjna: 026501\_1, M. Wałbrzych

Obręb: 0039, Podgórze Nr 39

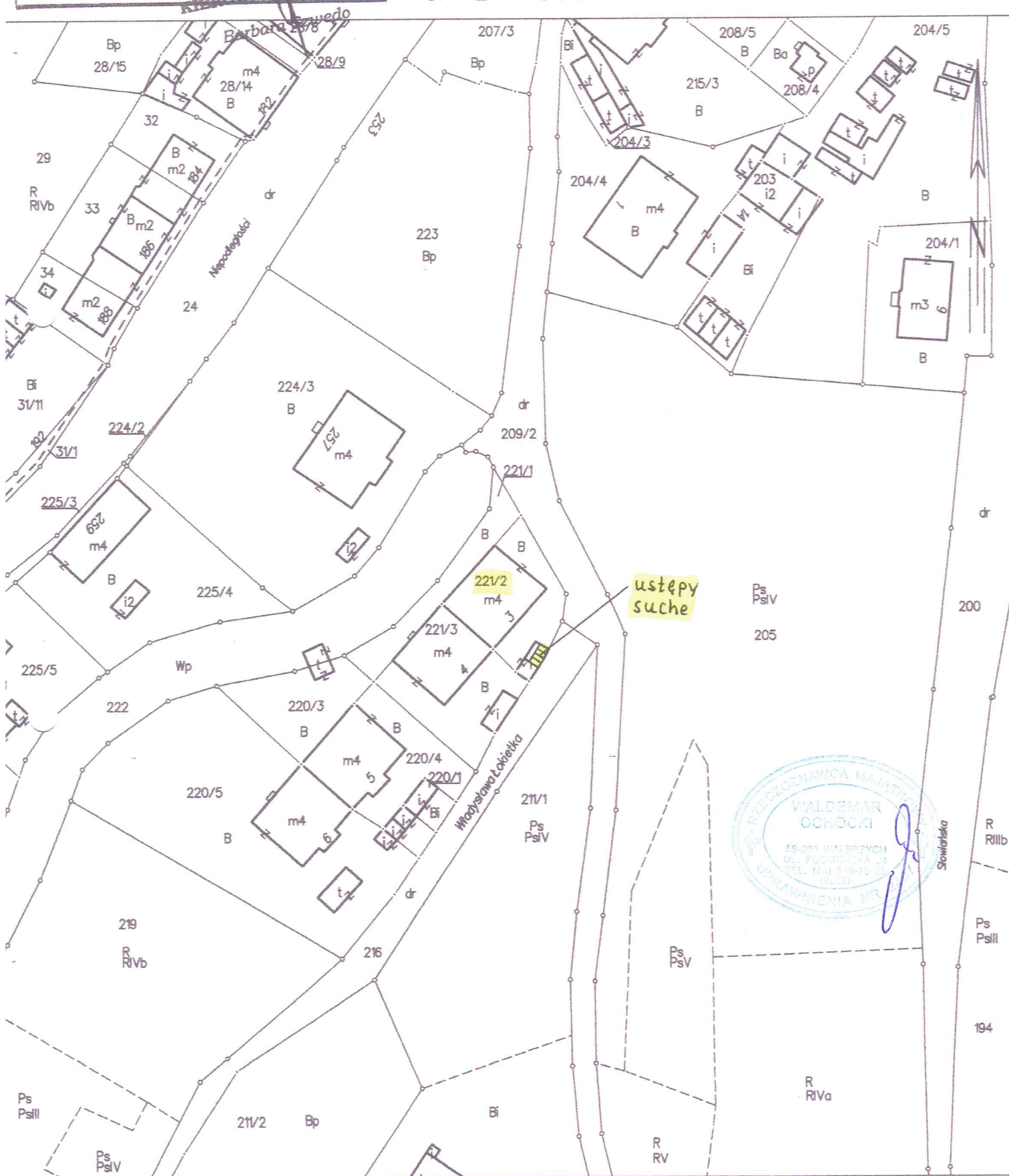

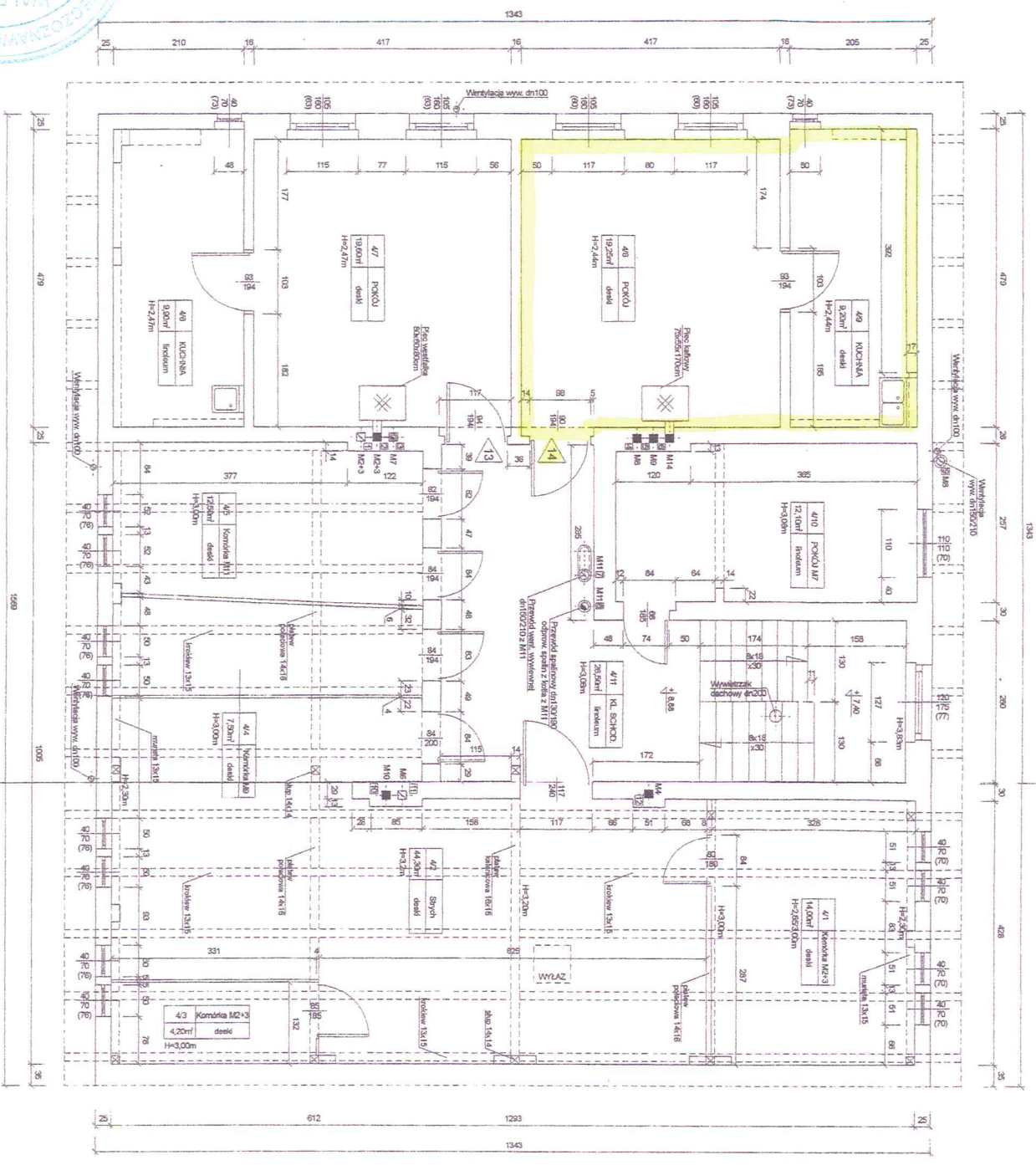

ZESTAWIENIE POMIĘSZCZEŃ				
Nr pom.	Nazwa pomieszczenia	Powierzchnia	Wolumen	Przeznaczenie
47	KOCHONIA M2+3 (dł. 10,2m)	3,00	14,00	Łazienka
48	STRYCH	3,20	44,30	Strzech
49	KOCHONIA M2+3 (dł. 10,2m)	3,00	14,00	Łazienka
45	KOCHONIA M1 (dł. 10,2m)	3,00	12,50	Łazienka
46	KOCHONIA M1 (dł. 10,2m)	3,00	12,50	Łazienka
MIESZKANIE NR 13				
48	KUCHNIA	3,47	10,00	Kuchnia
47	KOCHONIA	2,47	10,00	Łazienka
MIESZKANIE NR 14				
49	KUCHNIA	2,44	10,20	Kuchnia
48	KOCHONIA	2,44	10,20	Łazienka
MIESZKANIE NR 7				
4/10	KOCHONIA	3,08	12,10	Łazienka
KILKANAŚĆ POMIĘSZCZEŃ				
4/11	KUCHNIA	3,09	20,30	Kuchnia
Razem kondygnacji				
			179,05	

**GRAFION** Pracownia Projektowa "GRAFION"

ul. Zamkowa 60A, 05-302 Włocławek  
tel. 14 644 95 00

Projektant	mgr inż. Aleksandra Szymańska	Wzrost	170	Data	10.10.2015
Autor	mgr inż. Paweł Dziugan	Wzrost	170	Data	10.10.2015
Opis	Projekt techniczny	Wzrost	170	Data	10.10.2015
Opis	Projekt techniczny	Wzrost	170	Data	10.10.2015

**RZUT PODDASZNY**  
**MIĘDZY DACHOWEJ**

Skala: 1:50

Strona: 5/10