

PREZYDENT MIASTA WAŁBRZYCHA

Poświadczam zgodność niniejszej kopii z treścią materiału państwowego zasobu geodezyjnego i kartograficznego mapy ewidencyjnej

Nazwa materiału zasobu

P.0265.1970.1487 upoważnienia Prezydenta

Identyfikator ewidencyjny materiału państwowego

15-09-2017

Data wykonania kopii

Referat Grodzki i Kartograficzny
Geodezyjne i Kartograficzne
Kancelaria Prezydenta
Kancelaria Prezydenta
Kancelaria Prezydenta

MAPA EWIDENCYJNA

SKALA 1:1000



Wałbrzych, ul. gen. Władysława Andersa 173/10

RZUT II PIĘTRA BUDYNKU

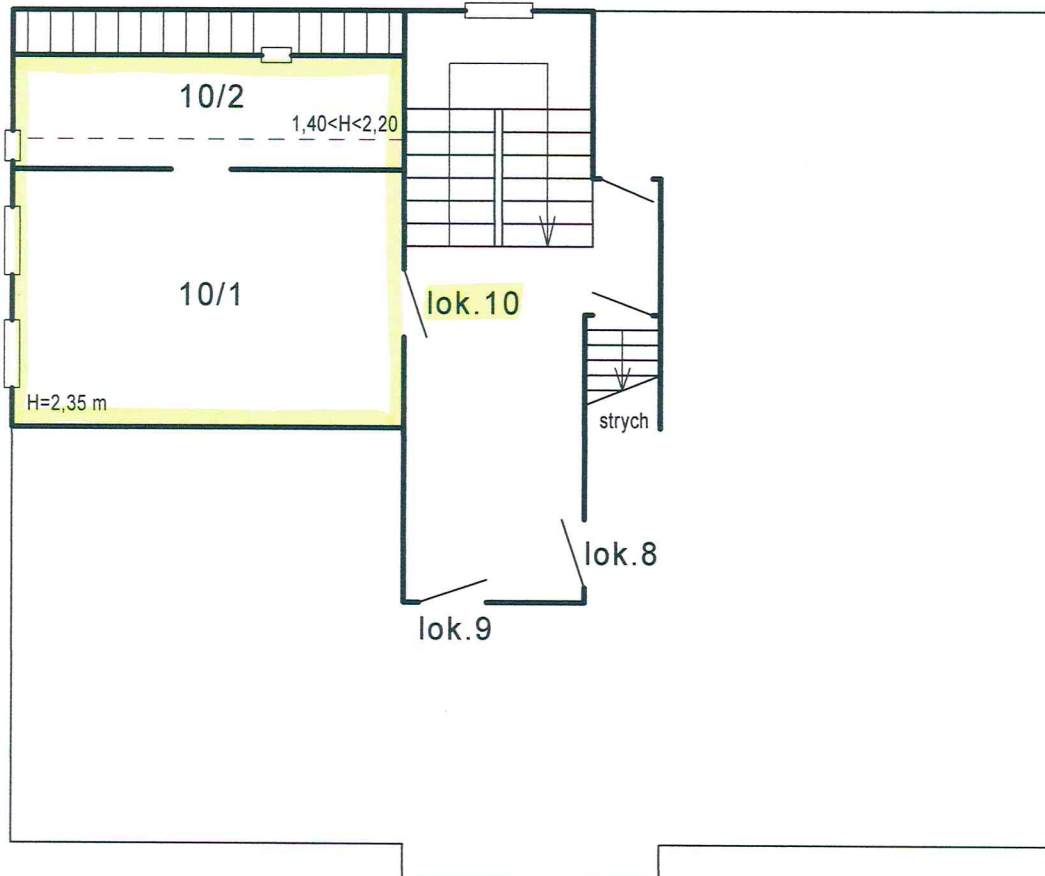

22.09.2017 r.

Wałbrzych, ul. gen. Władysława Andersa 173/10

RZUT PARTERU BUDYNKU

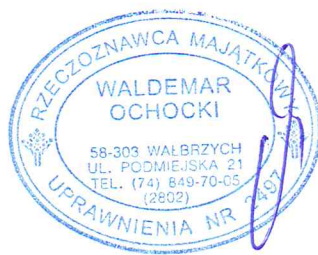
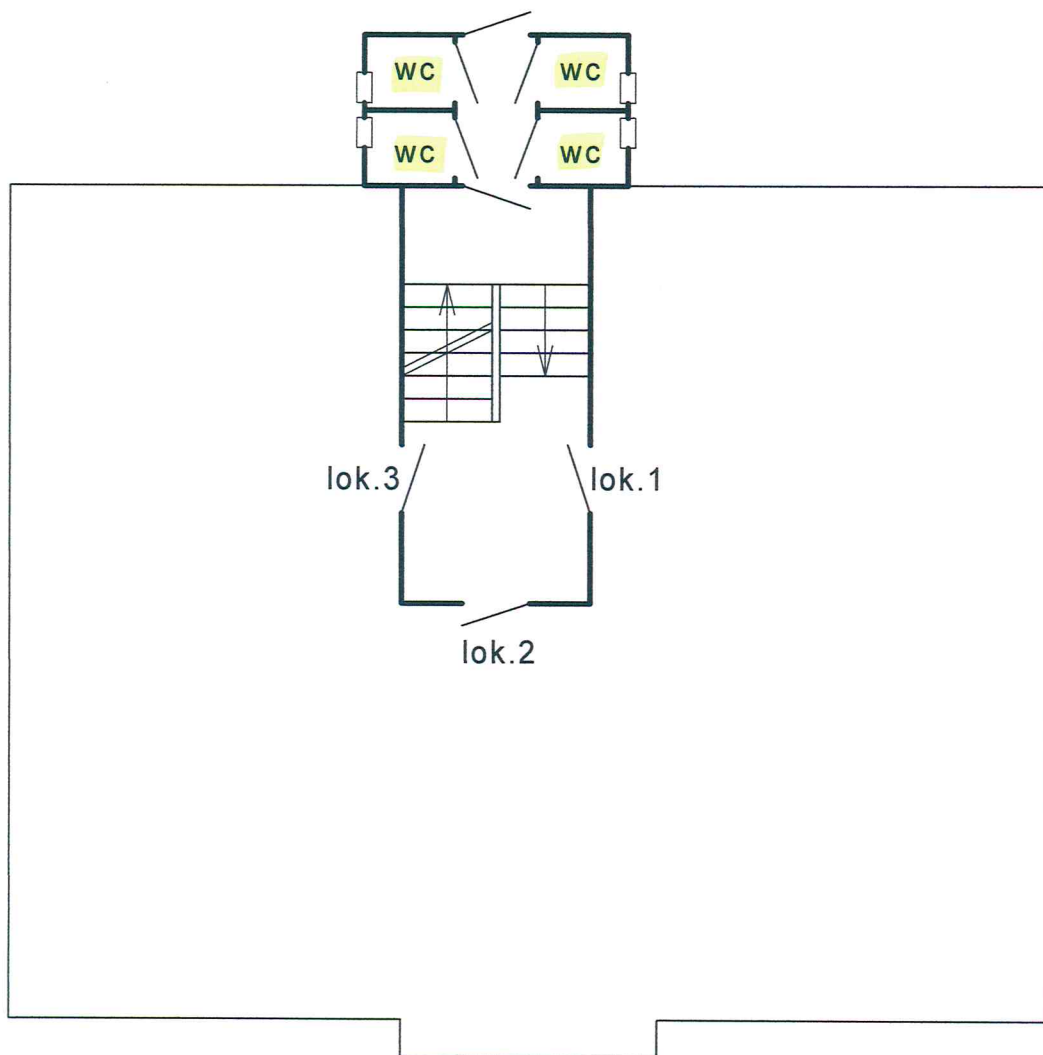

22.09.2017 r.