

**PREZYDENT MIASTA WAŁBRZYCHA**

Poświadczam się zgodność niniejszej kopii z oryginałem materiału państwowego zasobu geodezyjnego i kartograficznego

mapa ewidencyjna

Nazwa materiału zasobu

P.0265.1969.171 z upoważnienia Prezydenta

Identyfikator ewidencyjny materiału zasobu

15-09-2017

Data wykonania kopii

Referat **Biuro Głównego Centrum Dokumentacji i Repertarijacji**

MAPA EWIDENCYJNA

SKALA 1:1000

Województwo: dolnośląskie

Powiat: m. Wałbrzych

Jednostka ewidencyjna: 026501\_1, M. Wałbrzych

Obręb: 0027, Śródmieście Nr 27



Wałbrzych, ul. Stanisława Moniuszki 37/4

RZUT I PIĘTRA BUDYNKU

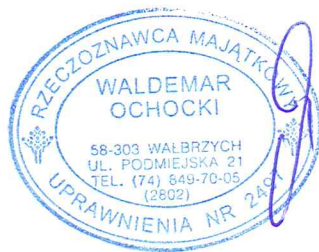
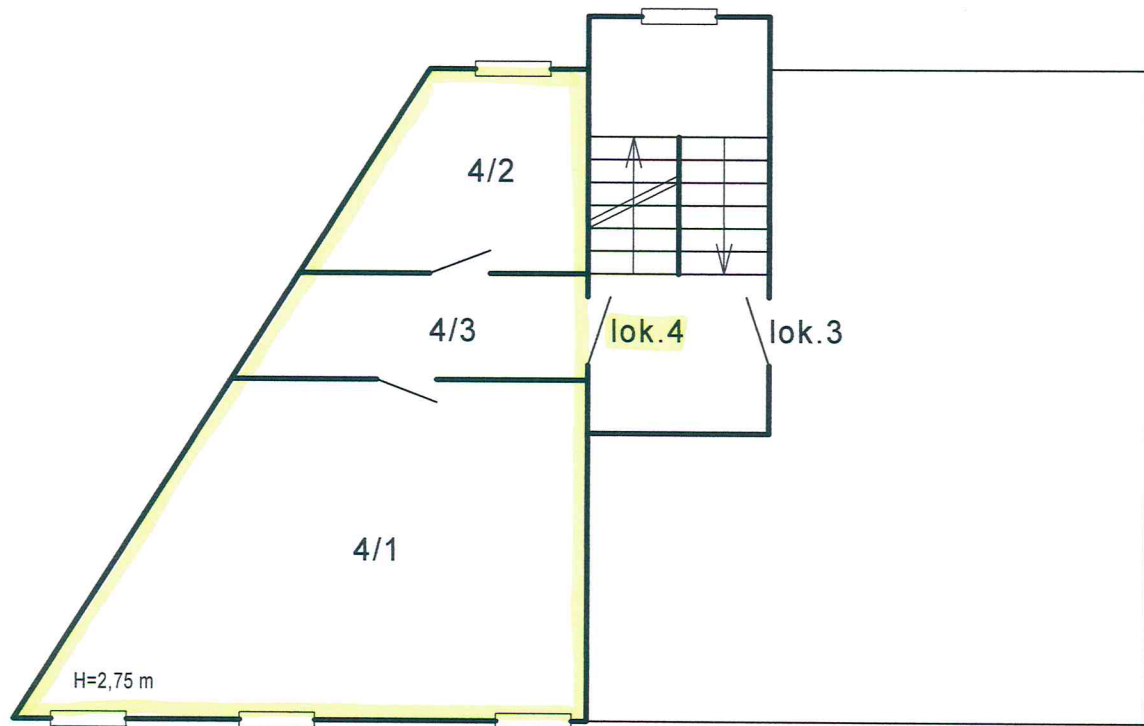

22.09.2017 r.