

Województwo : **dolnośląskie**
 powiat : **m. Wałbrzych**
 Jednostka ewid. : **M. Wałbrzych 026501_1**
 Obręb : **NOWE MIASTO 0026**

MAPA DO CELÓW PROJEKTOWYCH

SKALA 1 : 500

sporządzona na podstawie mapy numerycznej 1 : 500

układ współrzędnych „2000”

poziom odniesienia „KRONSZTAD 86”

Granice na mapie zgodne z danymi z operatu ewidencji gruntów

Mapa aktualna na dzień 14.12.2016r.

Kierownik roboty:

ID PRACY : 6640.780.2016

USŁUGI GEODEZYJNO-KARTOGRAFICZNE

Jakub Juchniewicz

ul. Ossowskiego 2/1, 58-300 Wałbrzych

tel.: 501 474 872

NIP: 886-287-41-84, R: 021837990

mgr inż. Jarosław Juchniewicz

GEODETA UPRAWNIONY

58-300 Wałbrzych, ul. Ossowskiego 2/1

zaśw. nr 12400 z dnia: 21.11.1992r.

wydane przez Min. Gosp. Przestrz. i Budownictwa

UWAGA: Nie wyklucza się występowania innych urządzeń uzbrojenia podziemnego nie zgłoszonych do inwentaryzacji i nie wykazanych na niniejszym opracowaniu a występujących w terenie. Obciążen służebnościami gruntowymi nie badano.
 Sekcje mapy zasadniczej – mapa numeryczna

PREZYDENT MIASTA WAŁBRZYCHA
 Poświadczam, że niniejszy dokument został opracowany w wyniku prac geodezyjnych i kartograficznych, których przedmiotem jest operat techniczny wpisany do ewidencji gruntów państwowego zasobu geodezyjnego i kartograficznego P.0265.2016.858 z upoważnienia Referatu Geodezyjnej i Kartograficznej Kierownictwa Geodezyjnego i Kartograficznego Miasta Wałbrzycha.
 Identyfikator ewidencyjny materiału: POLJ 24/1X120-240
 13-01-2017
 Data wpisania operatu technicznego do ewidencji materiałów zasobu geodezyjnego i kartograficznego państwowego zasobu geodezyjnego i kartograficznego: 13-01-2017
 Referat Geodezyjnej i Kartograficznej Kierownictwa Geodezyjnego i Kartograficznego Miasta Wałbrzycha
 Barbara Szawedo

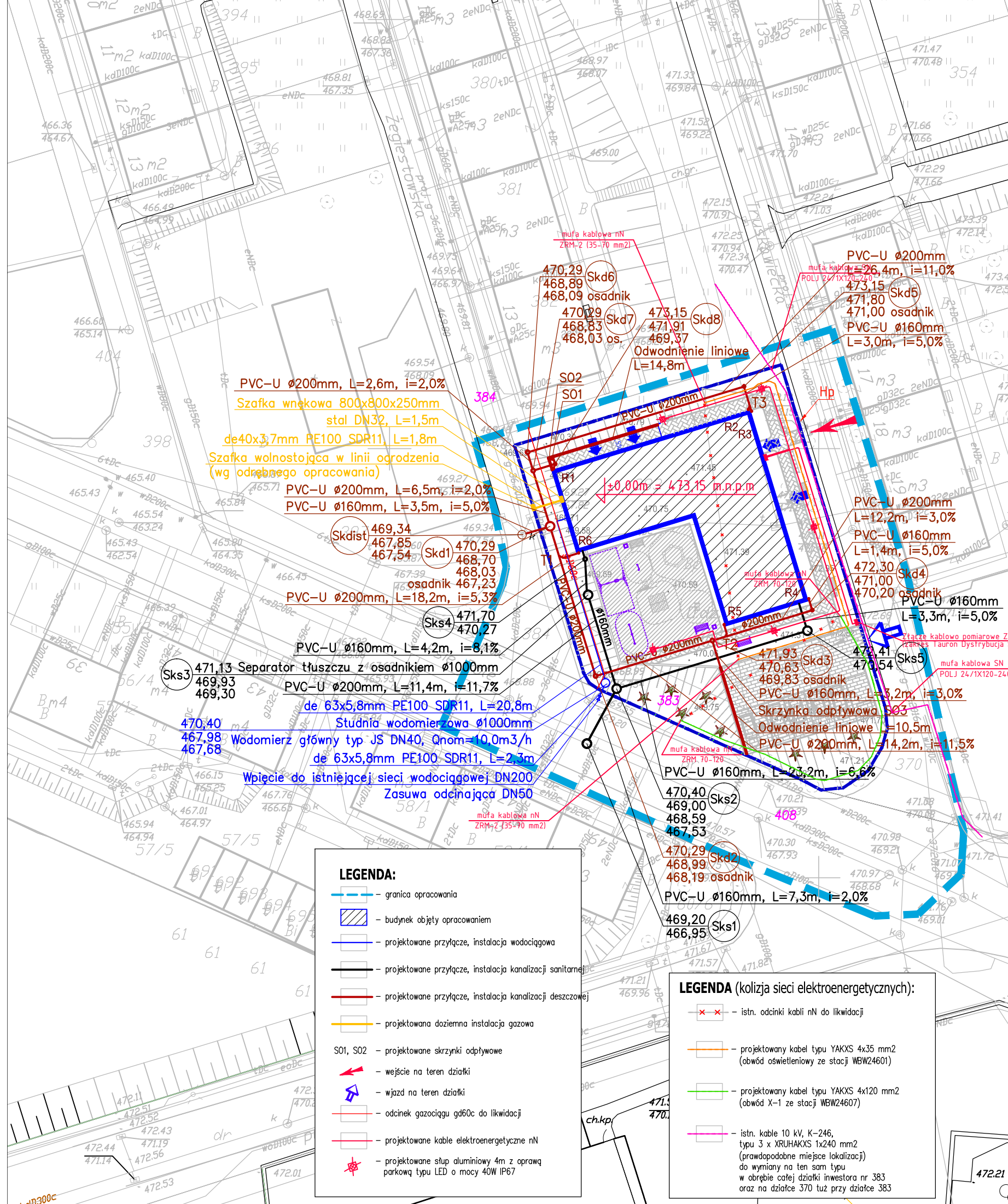

- LEGENDA:**
- granica opracowania
 - budynek objęty opracowaniem
 - projektowane przyłącze, instalacja wodociągowa
 - projektowane przyłącze, instalacja kanalizacji sanitarnej
 - projektowane przyłącze, instalacja kanalizacji deszczowej
 - projektowana doziemna instalacja gazowa
 - S01, S02 - projektowane skrzynki odpływowe
 - wejście na teren działki
 - wjazd na teren działki
 - odcinek gazociągu gd60c do likwidacji
 - projektowane kable elektroenergetyczne nN
 - projektowane słup aluminiowy 4m z oprawą parkową typu LED o mocy 40W IP67

- LEGENDA (kolizja sieci elektroenergetycznych):**
- istn. odcinki kabli nN do likwidacji
 - projektowany kabel typu YAKXS 4x35 mm² (obwód oświetleniowy ze stacji WBW24601)
 - projektowany kabel typu YAKXS 4x120 mm² (obwód X-1 ze stacji WBW24607)
 - istn. kable 10 kV, K-246, typu 3 x XRUHAKXS 1x240 mm² (prawdopodobne miejsce lokalizacji) do wymiany na ten sam typ w obrębie całej działki inwestora nr 383 oraz na działce 370 tuż przy działce 383

BRI		Biuro Realizacji Inwestycji	
		inż. Sławomir Sobusiak ul. Plac Zwycięstwa 6/1 58-300 Jedlina-Zdrój	
Projektant	mgr inż. Przemysław Jaromin	157/DOŚ/03	Data: 01.03.2018
Projektant	---	---	---
Temat:	Budowa Żłobka Samorządowego nr 7 przy ul. Truskawieckiej w Wałbrzychu w ramach programu „Maluch – edycja 2017” – usunięcie kolizji sieci elektroenergetycznej z budową.		
Adres:	58-301 Wałbrzych, ul. Truskawiecka, działki nr 383, 384, 408, obręb nr 26 Nowe Miasto		
Inwestor:	Gmina Wałbrzych Pl. Magistracki 1, 58-300 Wałbrzych		
Tytuł rys.:	Projekt zagospodarowania terenu		
			Stadium: PB
			Skala: 1:500
			Nr rys.:
			1E

Zastrzeżenie: wszelkie prawa wynikające z Ustawy o prawie autorskim. Rysunek niniejszy nie może być w całości lub w części przysyłany, uzupełniany lub odtwarzany w inny sposób bez pisemnej zgody firmy projektowej.