

PREZYDENT MIASTA WAŁBRZYCHA

Poświadczam zgodność niniejszej kopii z treścią materiału państwowego zasobu geodezyjnego i kartograficznego

mapa ewidencyjna

Nazwa materiału zasobu

P.0265.1969.163 upoważnienia Prezydenta

Identyfikator ewidencyjny materiału zasobu

15-09-2017

Data wykonania kopii

Biuro Geodezji i Kartografii
Urząd Gminy Wałbrzych
Urząd Miejski w Wałbrzychu

Województwo: dolnośląskie

Powiat: m. Wałbrzych

Jednostka ewidencyjna: 026501_1, M. Wałbrzych

Obręb: 0027, Śródmieście Nr 27

MAPA EWIDENCYJNA

SKALA 1:1000

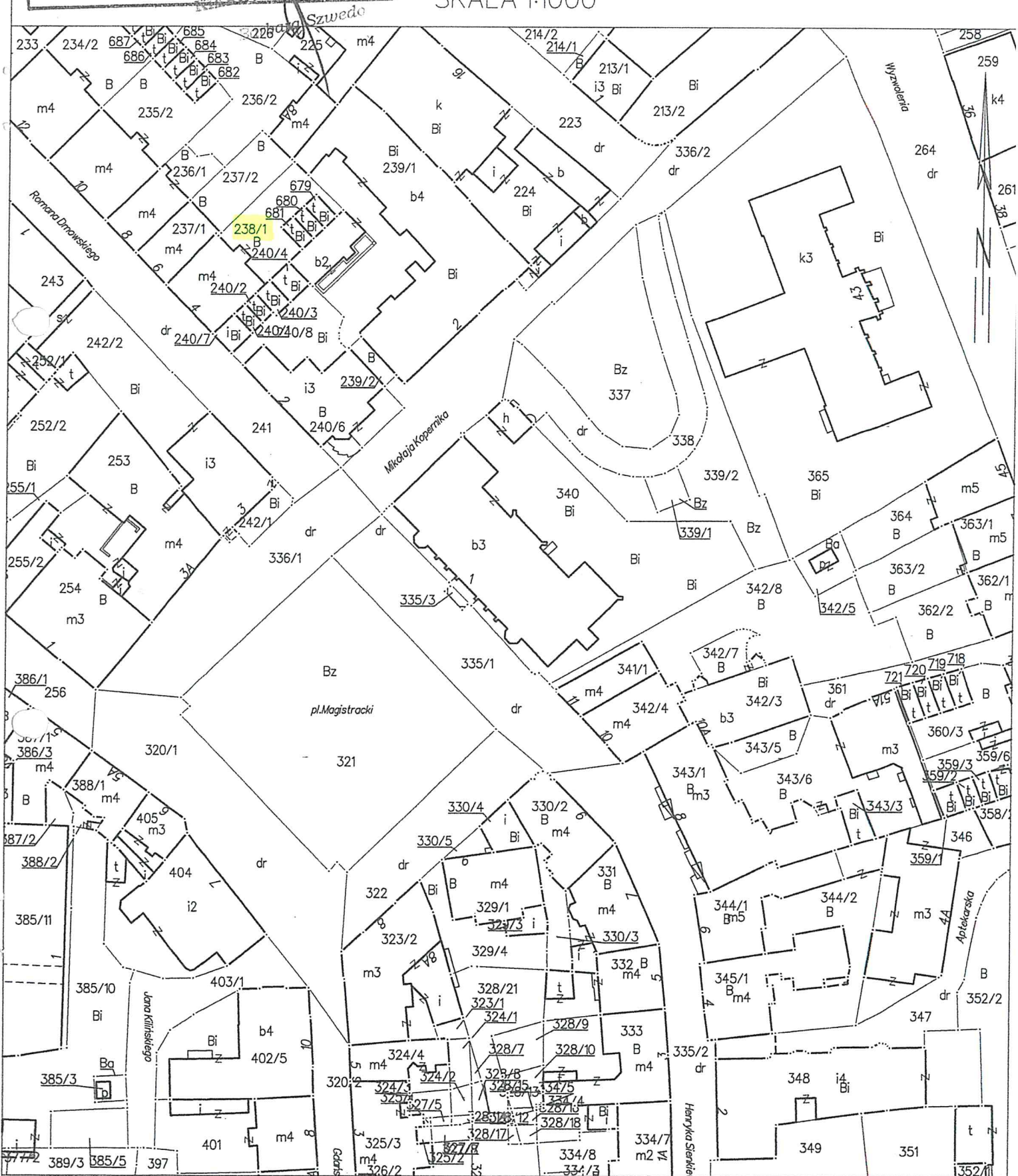

Wałbrzych, ul. Romana Dmowskiego 4/9A

RZUT III PIĘTRA BUDYNKU

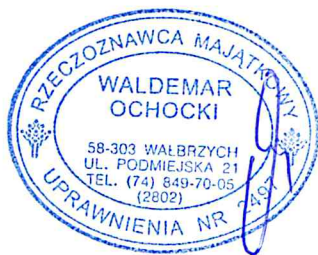
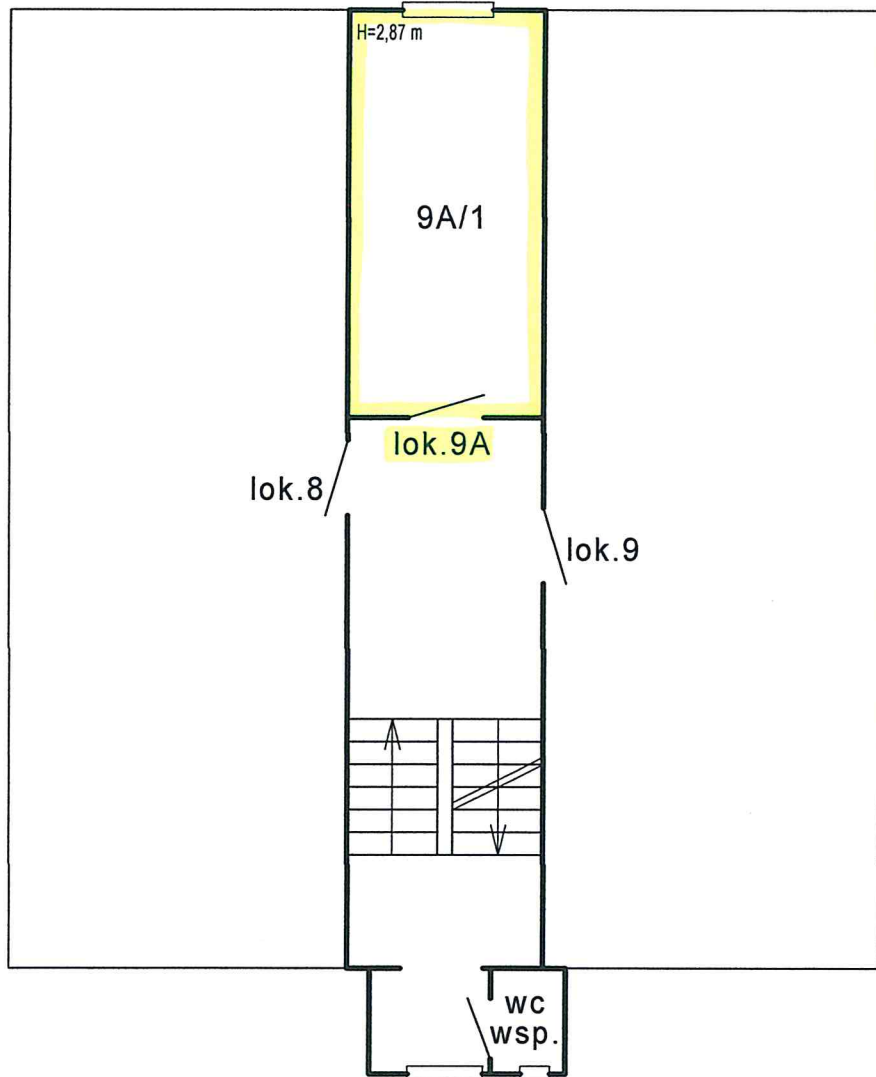

22.09.2017 r.