

Szkic rzutu poziomego III piętra (poddasza) budynku położonego w Wałbrzychu przy ulicy Świdnickiej 8 z lokalizacją lokalu mieszkalnego Nr 14.

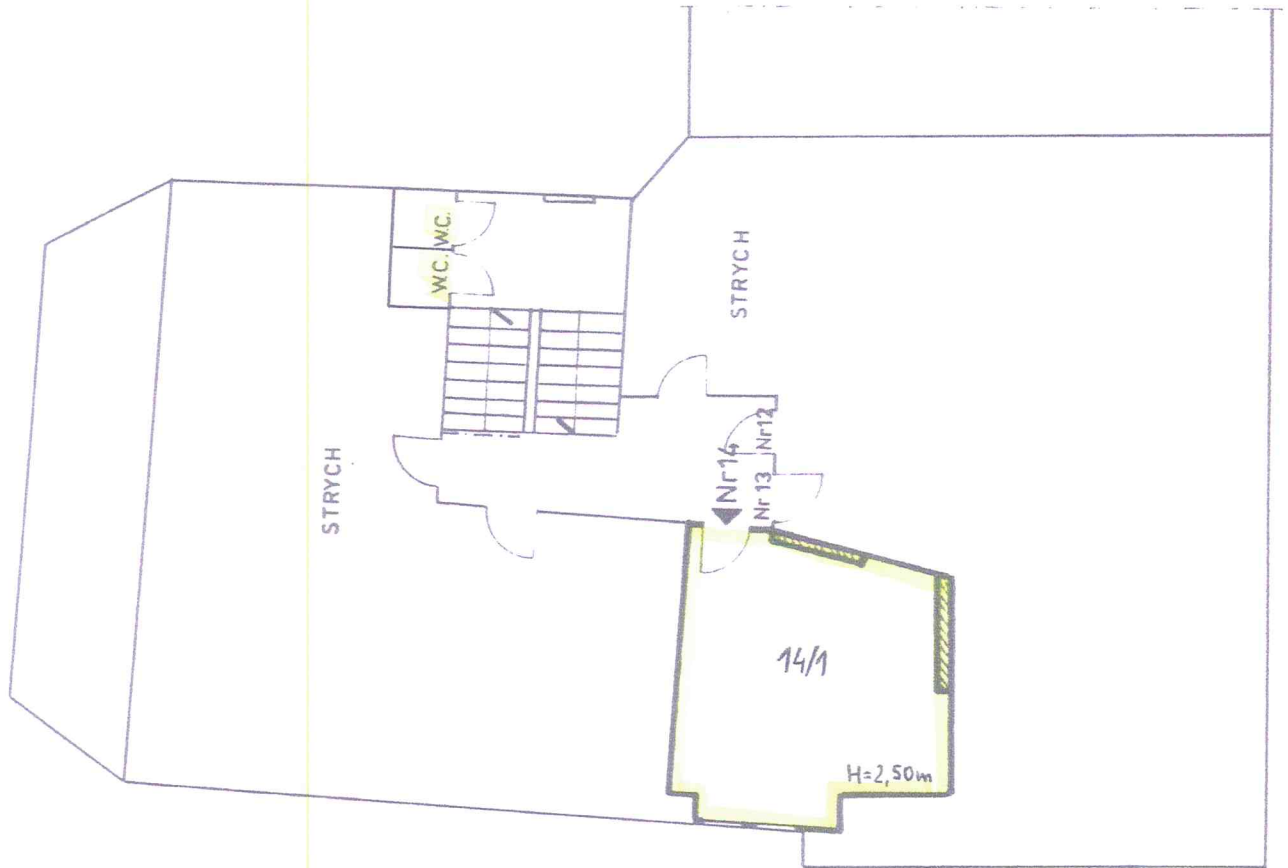

Szkic rzutu poziomego piwnic budynku położonego w Wałbrzychu przy ul. Świdnickiej 8 z lokalizacją piwnicy przynależnej do lokalu mieszkalnego Nr 14.

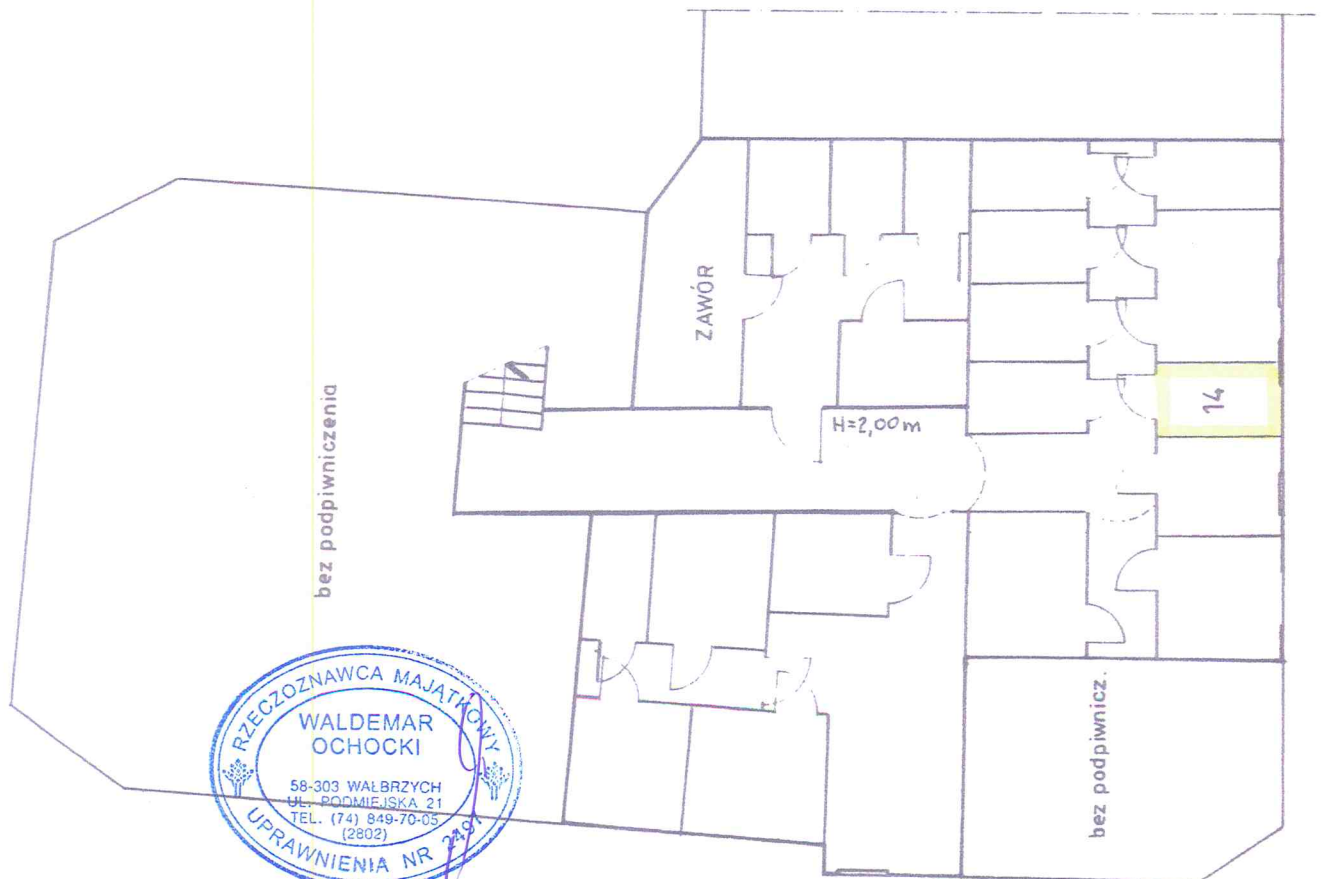

08.06.2017r.

PREZYDENT MIASTA WAŁBRZYCHA

Przeznaczenie terenowe: teren zabudowy mieszkaniowej z funkcjami usługowymi i komercyjnymi
Plan: 1:500
Nazwa materiału: zasada

P. 0265. 1973. 144

23-05-2017

Data wykonania: 2017-05-23

Z upoważnienia Prezydenta
Referat Grodzki Ośrodek Dokumentacji
Geodezyjno-Kartograficznej
KIEROWNIK REFERATU
Barbara Szwebo

Województwo: dolnośląskie
Powiat: m. Wałbrzych
Jednostka ewidencyjna: 026501_1, M. Wałbrzych
Obręb: 0035, Rusinowa Nr 35

MAPA EWIDENCYJNA
SKALA 1:1000

