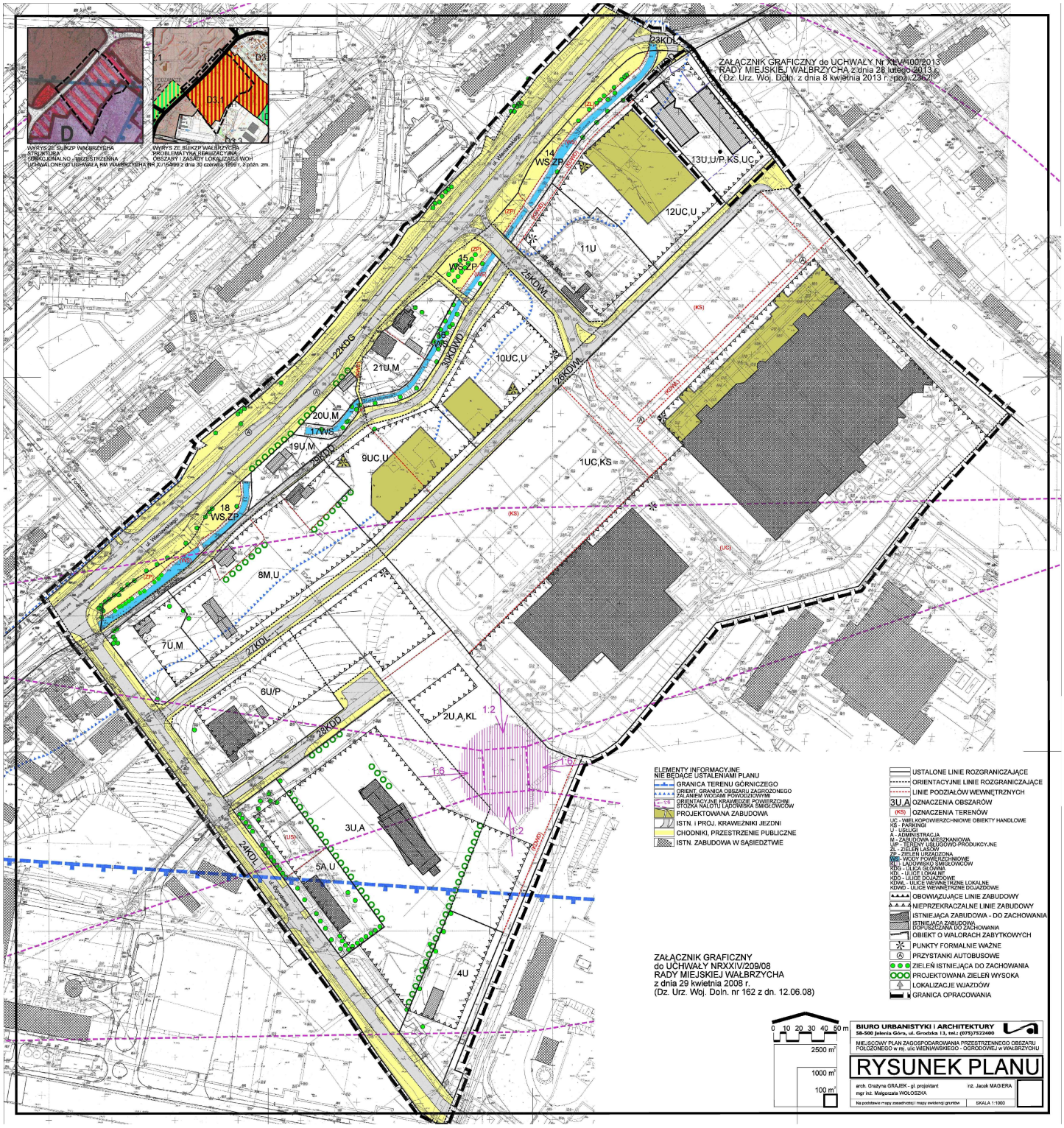
ZAŁĄCZNIK GRAFICZNY do UCHWAŁY Nr XLVI/400/2013
RADY MIEJSKIEJ WAŁBRZYCHA z dnia 28 lutego 2013 r.
(Dz. Urz. Woj. Doln. z dnia 8 kwietnia 2013 r. poz. 2362)
WYRYS ZE SUiKZP WAŁBRZYCHA
STRUKTURA
FUNKCJONALNO - PRZESTRZENNA
UCHWALONEGO UCHWAŁĄ RM WAŁBRZYCHA NR XV/154/99 z dnia 30 czerwca 1999 r. z późn. zm.
WYRYS ZE SUiKZP WAŁBRZYCHA
PROBLEMATYKA REALIZACYJNA
OBSZARY I ZASADY LOKALIZACJI WOH
23KDL
13U,U/P,KS,UC
12UC,U
11U
14
WS,ZP
15
WS,ZP
25KDWL
22KDG
21U,M
30KDWL
10UC,U
28KDWL
20U,M
17WS
19U,M
24KDL
9UC,U
1UC,KS
18
WS,ZP
8M,U
7U,M
27KDL
6U/P
2U,A,KL
28KDD
3U,A
5A,U
24KDL
4U
ELEMENTY INFORMACYJNE
NIE BĘDĄCE USTALENIAMI PLANU
GRANICA TERENU GÓRNICZEGO
ORIENT. GRANICA OBSZARU ZAGROŻONEGO ZALANIEM WODAMI POWODZIOWYMI
ORIENTACYJNE KRAWĘDZIE POWIERZCHNI STOŻKA NALOTU LĄDOWISKA ŚMIGŁOWCÓW
PROJEKTOWANA ZABUDOWA
ISTN. i PROJ. KRAWĘŻNIKI JEZDNI
CHODNIKI, PRZESTRZENIE PUBLICZNE
ISTN. ZABUDOWA W SĄSIEDZTWIE
USTALONE LINIE ROZGRANICZAJĄCE
ORIENTACYJNE LINIE ROZGRANICZAJĄCE
LINIE PODZIAŁÓW WEWNĘTRZNYCH
3U,A OZNACZENIA OBSZARÓW
(KS) OZNACZENIA TERENÓW
UC - WIELKOPOWIERZCHNIOWE OBIEKTY HANDLOWE
KS - PARKINGI
U - USŁUGOWA
A - ADMINISTRACJA
M - ZABUDOWA MIESZKANIOWA
UP - TERENY USŁUGOWO-PRODUKCYJNE
ZL - ZIELEŃ LASÓW
ZP - ZIELEŃ URZĄDZONA
WS - WODY POWIERZCHNIOWE
KL - LĄDOWISKO ŚMIGŁOWCÓW
KDG - ULICA GŁÓWNA
KDL - ULICE LOKALNE
KDD - ULICE DOJAZDOWE
KDWL - ULICE WEWNĘTRZNE LOKALNE
KDWD - ULICE WEWNĘTRZNE DOJAZDOWE
OBOWIĄZUJĄCE LINIE ZABUDOWY
NIEPRZEKRACZALNE LINIE ZABUDOWY
ISTNIEJĄCA ZABUDOWA - DO ZACHOWANIA
ISTNIEJĄCA ZABUDOWA DOPUSZCZANA DO ZACHOWANIA
OBIEKT O WALORACH ZABYTKOWYCH
PUNKTY FORMALNIE WAŻNE
PRZYSTANKI AUTOBUSOWE
ZIELEŃ ISTNIEJĄCA DO ZACHOWANIA
PROJEKTOWANA ZIELEŃ WYSOKA
LOKALIZACJE WJAZDÓW
GRANICA OPRACOWANIA
ZAŁĄCZNIK GRAFICZNY
do UCHWAŁY NRXXIV/209/08
RADY MIEJSKIEJ WAŁBRZYCHA
z dnia 29 kwietnia 2008 r.
(Dz. Urz. Woj. Doln. nr 162 z dn. 12.06.08)
0 10 20 30 40 50 m
2500 m²
1000 m²
100 m²
BIURO URBANISTYKI I ARCHITEKTURY
58-500 Jelenia Góra, Grodzka 13, tel.: (075)7522400
MIEJSCOWY PLAN ZAGOSPODAROWANIA PRZESTRZENNEGO OBSZARU POŁOŻONEGO w rej. ulic WIENIAWSKIEGO - OGRODOWEJ w WAŁBRZYCHU
RYSUNEK PLANU
arch. Grażyna GRAJEK - gł. projektant
mgr inż. Małgorzata WOŁOSZKA
rzr. Jacek MAGIERA
Na podstawie mapy zasadniczej i mapy ewidencji gruntów
SKALA 1:1000